

44

45

46

Αγροτικός Δρόμος  
177.98



239

Σ8

### ΟΡΟΙ ΔΟΜΗΣΗΣ

Π.Δ. 24/31-05-1985 (ΦΕΚ270Δ)  
(ΟΠΩΣ ΑΝΑΒΕΒΗΘΗΚΕ & ΕΧΥΕΙ ΣΗΜΕΡΑ)

ΕΠΙΦΑΝΕΙΑ: 4000 ΤΜ  
ΕΛΑΧ. ΠΡΟΣΩΠΟ: 25 Μ  
ΠΟΣ. ΚΑΛΥΨΗΣ: 10 %  
ΣΥΝΤ. ΔΟΜΗΣΗΣ: 0.20  
ΜΕΓΙΣΤΟ ΥΨΟΣ: 7.50 Μ  
ΟΡΟΦΟΙ: 2  
ΠΛ. ΑΠΟΣΤΑΣΕΙΣ: 15 Μ

(Η ΑΠΑΙΤΗΣΗ ΤΗΣ ΥΠΑΡΧΟΥΣΑΣ ΕΛΑΧΙΣΤΟΥ ΠΡΟΣΩΠΟΥ 25 Μ  
ΜΕΣΟΜΟΝΤΗΣΗΚΕ ΜΕ ΤΗΝ ΠΑΡ. 1 ΤΟΥ ΑΡΘΡΟΥ 10 ΤΟΥ  
Ν.2312/2003 (ΦΕΚ398Α) & ΔΕΝ ΕΧΥΕΙ ΓΙΑ ΓΗΝΕΣΑ ΠΟΥ  
ΥΦΙΣΤΑΝΤΟ ΩΣ ΕΚΟΥΣ ΠΡΟ ΤΗΣ 31-10-2003.

### ΔΗΛΩΣΗ ΙΔΙΟΚΤΗΤΩΝ

ΟΙ ΓΚΟΡΟΥ ΜΑΡΙΑ, ΒΑΣΙΛΙΚΗ & ΚΑΛΛΙΟΠΗ  
ΙΔΙΟΚΤΗΤΕΣ ΤΟΥ ΓΗΠΕΔΟΥ 239, ΕΜΒΛΑΔΟΥ  
28.234 ΤΜ, ΣΕ ΠΟΣΟΣΤΟ 100%, ΔΗΛΩΝΟΥΝ  
ΥΠΕΥΘΥΝΑ ΟΤΙ ΤΑ ΟΡΘΑ ΑΥΤΟΥ ΚΑΙ ΤΩΝ  
ΟΜΟΡΩΝ ΙΔΙΟΚΤΗΣΙΩΝ ΥΠΟΔΕΙΧΘΗΣΑΝ  
ΑΠΟ ΕΜΑΣ ΚΑΙ ΕΙΝΑΙ ΟΡΘΑ.

ΟΙ ΔΗΛΩΝ



### ΔΗΛΩΣΗ ΜΗΧΑΝΙΚΟΥ

Το κτηματολόγιο με αριθμό 239/2019, που αφορά  
εγκεκριμένα ημερήσια κτηματολόγια και είναι έγκυρο και  
συνολικό εμβαδόν 28.234,00 τ.μ., ανήκει στους Γκόρου Μαρία, Βασιλική  
& Καλλιόπη του Χρήστου.

Για τα παραπάνω ακίνητα σύμφωνα με την κείμενη Πολιτευμική  
Νομοθεσία ισχύουν τα εξής:

- Δεν υπάγεται στις διατάξεις του Ν.1327/1983 και δεν έχει υποχρέωση εισφοράς σε γη και σε χρήμα.
- Δεν κληρονομείται σε Σ.Δ.Ε. ή σε άλλη ζώνη με ειδικές διατάξεις.
- Δεν διέχεται από το ανωτερό του πεδίου της ύψους της Δ.Ε.Η. ούτε και άγνατος φυσικού αερίου.
- Η αποτύπωση των κορυφών του γεωμετρικού είναι στο κτηματολόγιο ΕΓΣΑ '87 και έχουν επιστημονικά στα έδαφος.

ΗΓΟΥΜΕΝΙΤΣΑ - ΑΥΓΟΥΣΤΟΣ 2019

Ο  
ΜΗΧΑΝΙΚΟΣ



### ΣΥΝΤΕΤΑΓΜΕΝΕΣ ΚΟΡΥΦΕΣ ΕΓΣΑ '87

α/α	X	Y
Σ1	202784.45	4353182.26
Σ2	202778.68	4353123.72
Σ3	202795.79	4353073.18
Σ4	202810.68	4353023.53
Σ5	202811.19	4353007.86
Σ6	202807.11	4352977.4
Σ7	202914.47	4352951.71
Σ8	202957.6	4353141.02
ΟΙΚΙΣΚΟΣ	202863.85	4353158.72

ΑΠΟΧΕΙΡΩΜΑ ΧΑΡΤΗ ΓΥΓ - ΚΙΣΜΑΝΑ 1:50000

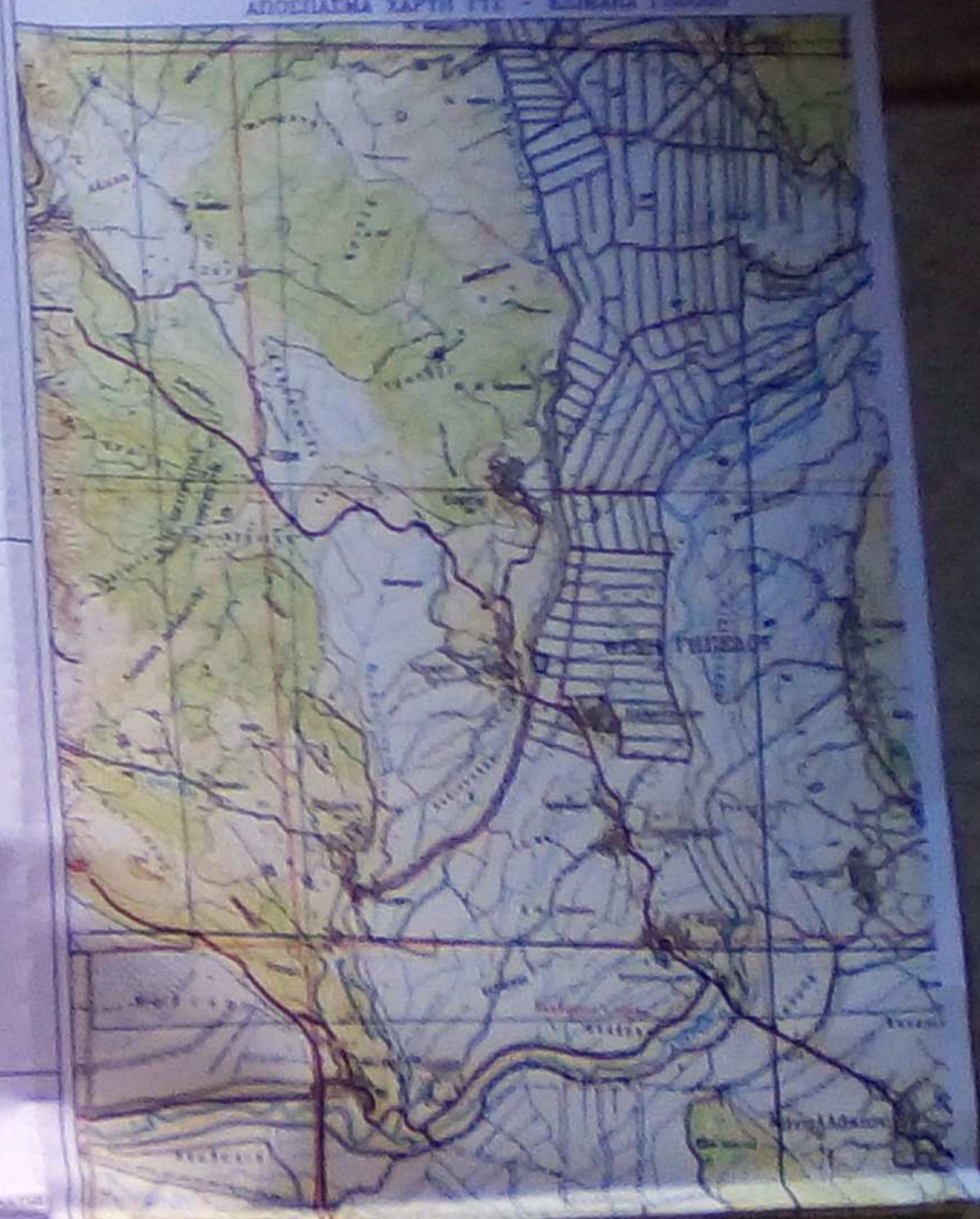

50860

31-05-2020

Βασίλειος Κορμηνίτης  
Δασολόγος

240

194.17

110.39

Αγροτικός Δρόμος

Σ7

202950

241



vector group

ΓΙΩΡΓΟΣ ΚΟΛΙΟΥΣΗΣ  
Πολιτικός Μηχανικός  
κιν: 694 597 4283  
κιν: 694 994 2020

τηλ-φαξ: 2665026015

Ενδιαφερόμενος: Γκόρου Μαρία, Βασιλική & Καλλιόπη

Εργα: Τοπογραφικό Διάγραμμα Αγροτεμαχίου

Θέση: Κορώνη - Δήμος Πάργας

Μελετητής: ΓΙΩΡΓΟΣ ΚΟΛΙΟΥΣΗΣ - Πολιτικός Μηχανικός

Θέμα σχεδίου: Τοπογραφικό Διάγραμμα

Κλίμακες: 1:500, 1:5000, 1:50000 ΑΡ.ΣΧΕΔΙΟΥ: Π1

Χρόνος μελέτης: Αύγουστος 2019

Σφραγίδα - Υπογραφή

