

ΤΟΠΟΓΡΑΦΙΚΟ ΣΧΕΔΙΑΓΡΑΜΜΑ ΤΗΣ Κ.Μ. 2341 ΓΑΙΩΝ ΛΑΚΚΙΟΥ-ΛΕΡΟΥ

ΣΤΗ ΘΕΣΗ : ΚΟΚΚΟΥΡΓ*
(ΕΚΤΟΣ ΟΙΚΙΣΜΟΥ)
ΤΗΣ ΝΗΣΟΥ : ΛΕΡΟΥ

ΙΔΙΟΚΤΗΤΗΣ : ΖΕΚΚΟΥ ΕΛΜΗ

ΥΠΟΜΝΗΜΑ

- Επιφάνεια της Κ.Μ.2341 είναι Άσπυρο-Άσπυρο
- ΑΠΕΞΟΜΟΛΟΓΩΣΗ ΠΡΟΣΤΑΥΙΣΤΕΡΕΥΜΑΤΟΣ Α - 18,200 Μ²
3. Τμήμα του αριθμού 2320/11-0325 σταθμός του γ' εν Ν. Λερού με Ε.Κ. αριθμ. 9759-3-0325, με εκ. Π.Α. εκ. 24-5-1998 (Π.Ε.Κ. 27, 23-5-1998), που καθορίζει τον χώρο διαρρύθμισης του παραρτηρίου του σταθμού/αεροδρομίου
- Άρση και ανεβοκατάβαση κατά το οικόπεδο
- Όμοριοι
 - α. Δ. Βασιλείου : 4,000.00 Μ
 - β. Κωσταρίδης : 20.00 Μ
 - γ. Κιρκιάρη : 40.00 Μ
 - δ. Αλυσανίτη (κτισμένο) : 2,000.00 Μ
 - ε. Τουρκα : 720.00 Μ
 - στ. Οικόπεδο : 2
- Συμβαίνει δ. ανακατασκευή του οικόπεδου για να κατασκευαστεί ο σταθμός του παραρτηρίου

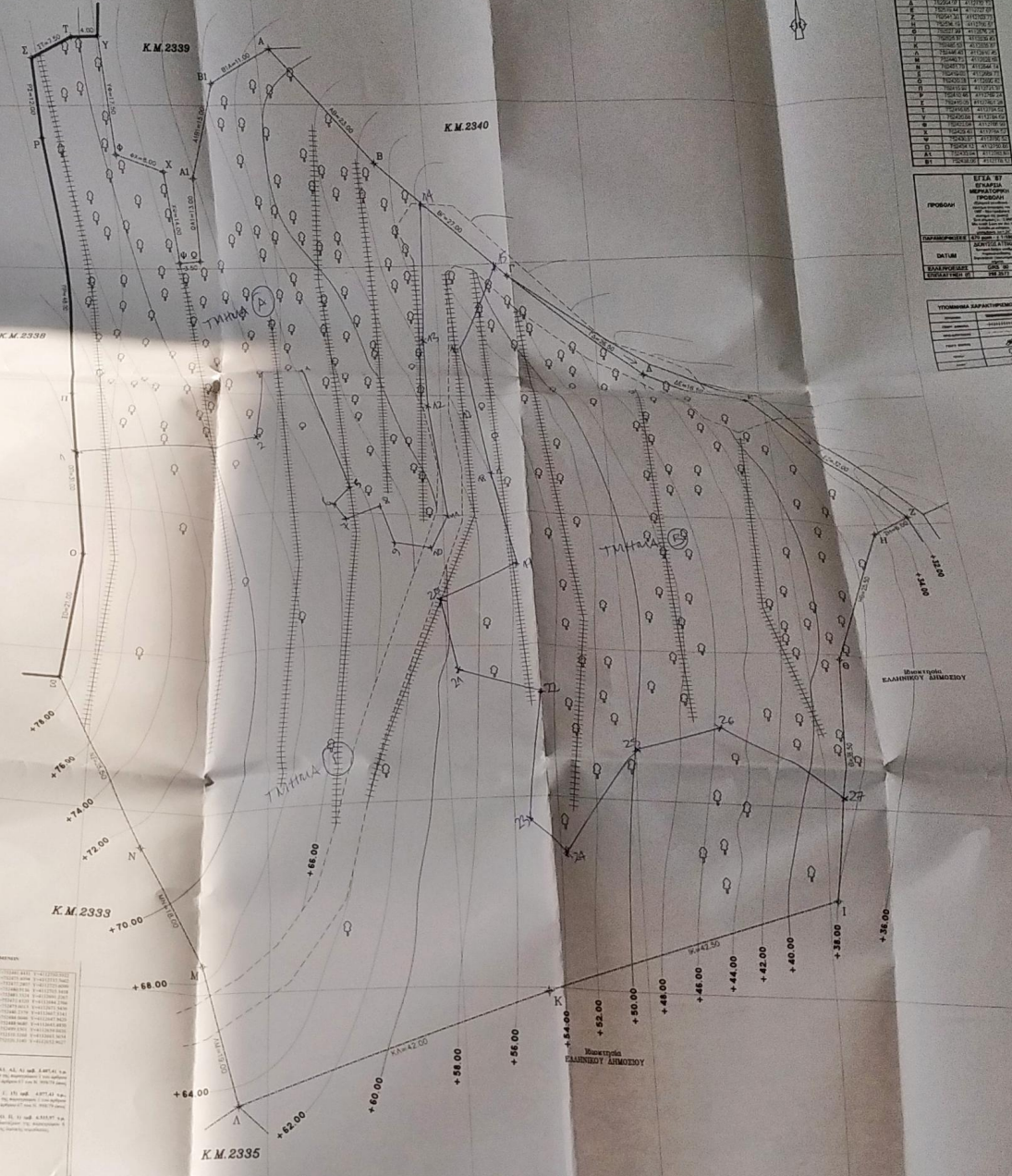
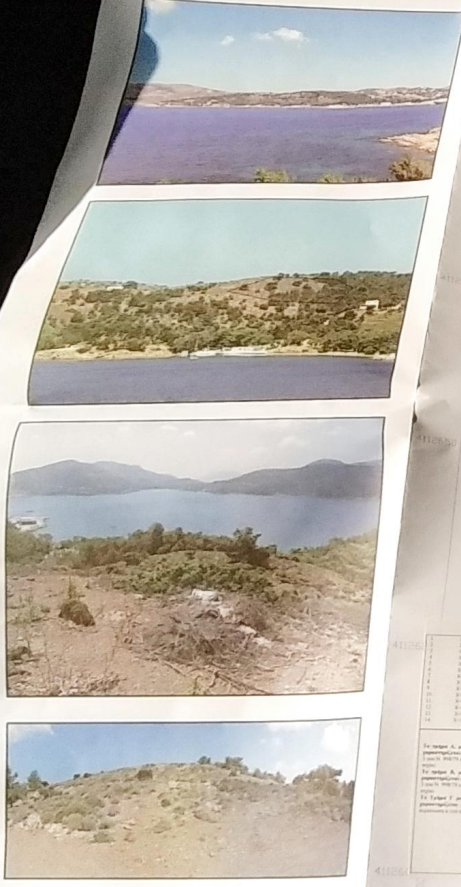

ΑΠΟΛΟΓΙΣΤΙΚΟ ΤΑΒΛΑ ΣΥΝΟΡΙΩΝ

ΣΤΗΛΗ	ΑΡΙΘΜΟΣ ΣΤΗΛΗΣ	ΑΡΙΘΜΟΣ ΣΤΗΛΗΣ	ΑΡΙΘΜΟΣ ΣΤΗΛΗΣ
1	1	1	1
2	2	2	2
3	3	3	3
4	4	4	4
5	5	5	5
6	6	6	6
7	7	7	7
8	8	8	8
9	9	9	9
10	10	10	10
11	11	11	11
12	12	12	12
13	13	13	13
14	14	14	14
15	15	15	15
16	16	16	16
17	17	17	17
18	18	18	18
19	19	19	19
20	20	20	20
21	21	21	21
22	22	22	22
23	23	23	23
24	24	24	24
25	25	25	25
26	26	26	26
27	27	27	27
28	28	28	28
29	29	29	29
30	30	30	30
31	31	31	31
32	32	32	32
33	33	33	33
34	34	34	34
35	35	35	35
36	36	36	36
37	37	37	37
38	38	38	38
39	39	39	39
40	40	40	40
41	41	41	41
42	42	42	42
43	43	43	43
44	44	44	44
45	45	45	45
46	46	46	46
47	47	47	47
48	48	48	48
49	49	49	49
50	50	50	50

ΧΡΩΜΑΤΙΣΜΟΣ	ΣΗΜΑΝΣΗ	ΥΨΟΣ	ΑΝΟΤΗΤΑ
Α	ΠΥΛΩΝΑΣ	2.000.00	2.000.00
Β	ΠΥΛΩΝΑΣ	2.000.00	2.000.00
Γ	ΠΥΛΩΝΑΣ	2.000.00	2.000.00
Δ	ΠΥΛΩΝΑΣ	2.000.00	2.000.00
Ε	ΠΥΛΩΝΑΣ	2.000.00	2.000.00
ΣΤ	ΠΥΛΩΝΑΣ	2.000.00	2.000.00
Ζ	ΠΥΛΩΝΑΣ	2.000.00	2.000.00
Η	ΠΥΛΩΝΑΣ	2.000.00	2.000.00
Θ	ΠΥΛΩΝΑΣ	2.000.00	2.000.00
Κ	ΠΥΛΩΝΑΣ	2.000.00	2.000.00
Λ	ΠΥΛΩΝΑΣ	2.000.00	2.000.00
Μ	ΠΥΛΩΝΑΣ	2.000.00	2.000.00
Ν	ΠΥΛΩΝΑΣ	2.000.00	2.000.00
Ξ	ΠΥΛΩΝΑΣ	2.000.00	2.000.00
Ο	ΠΥΛΩΝΑΣ	2.000.00	2.000.00
Π	ΠΥΛΩΝΑΣ	2.000.00	2.000.00
Ρ	ΠΥΛΩΝΑΣ	2.000.00	2.000.00
Σ	ΠΥΛΩΝΑΣ	2.000.00	2.000.00
Τ	ΠΥΛΩΝΑΣ	2.000.00	2.000.00
Υ	ΠΥΛΩΝΑΣ	2.000.00	2.000.00
Φ	ΠΥΛΩΝΑΣ	2.000.00	2.000.00
Χ	ΠΥΛΩΝΑΣ	2.000.00	2.000.00
Ψ	ΠΥΛΩΝΑΣ	2.000.00	2.000.00
Ω	ΠΥΛΩΝΑΣ	2.000.00	2.000.00
ΑΑ	ΠΥΛΩΝΑΣ	2.000.00	2.000.00
ΒΒ	ΠΥΛΩΝΑΣ	2.000.00	2.000.00

ΕΠΙΣΤΑΣΕΙΣ	ΕΠΙΣΤΑΣΗ
ΑΒ	2.000.00
ΒΓ	2.000.00
ΓΔ	2.000.00
ΔΕ	2.000.00
ΕΖ	2.000.00
ΖΗ	2.000.00
ΗΘ	2.000.00
ΘΑ	2.000.00
ΑΒ	2.000.00