

ΥΠΟΜΟΝΗΜΑ - ΕΠΕΞΗΓΗΤΗ ΣΥΜΒΟΛΩΝ

-----	ΦΥΛΟ ΓΡΑΜΜΟΣ	↖	ΣΤΥΛΟΣ ΟΤΕ
-----	ΠΛΩΜ ΓΡΑΜΜΟΣ	↗	ΣΤΥΛΟΣ ΔΕΗ
-----	ΟΡΙΑ ΒΕΡΑΜΕΝΩΝ ΔΙΟΙΚΗΤΩΝ	↑	ΚΕΡΑΤΟΣ
-----	ΥΠΕΤΑΜΕΛΟ ΚΤΗΜΑ	↑	ΑΡΧΑΙΑ ΥΠΕΤΑΜΕΛΟ
-----	ΠΟΛΥΤΟΝΟ ΓΡΑΜΜΕ ΑΓΡΙΑΣ	-----	ΖΩΝΗ ΚΑΤΑΛΛΗΛΗΣ ΚΟΜΒΟΥ
-----	ΑΓΓΛΟΤΡΕΦΗ Ε.Ο. ΠΡΩΤΑ ΑΓΕΡ	-----	ΔΟΥΛΙΑ ΒΟΛΟΥ
-----	ΝΕΟ ΟΡΟ ΑΓΓΛΟΤΡΕΦΕΙΣ		

Τα τμήματα από σταθμούς 1-2-3-4-6-7-8-9-10-11-12-13-14-15-22-21-20-19-18-17-1, 36-40-12-42-43-44-45-46-50 και 47-48-49-50-51-52-53-54-55-56-57-58-59-60-61-62-63 που διακρίνονται στη θέση "Διακρίνα Πυλωτός" με υψόμετρο Ε1=1.401,28μ. Ε2=81,80μ. και Ε3=1.200,83μ. αντίστοιχα, τίθενται σε κοινή χρήση ενώ τα τμήματα από σταθμούς 13-15-14-15-23-24-25-26-27-28-29-30-31-32-33-34-35-36-37-38-12 με υψόμετρο Ε4=382,90μ. μ. περιλαμβάνεται ως Δουλεία Βόλου και την Επιστράτευση που έχουν με 1946 "καταργείται" με βάση τον νόμο 1456/84. Επικρατούς είναι Πρώτα ΑΓΕΡ με υψόμετρο υψόμετρο Καρπασίου".

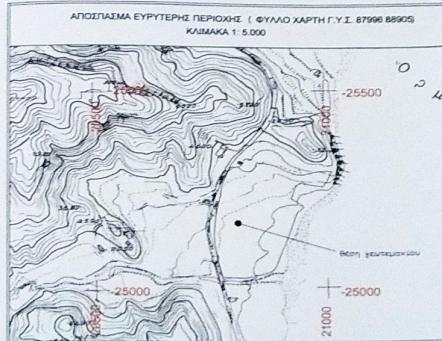
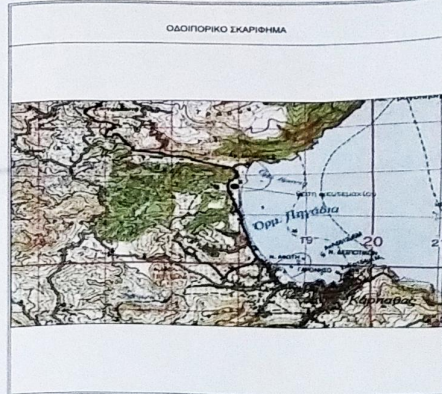

Συντεταγμένες κορυφών

α/α	X	Y	α/α	X	Y
1	789744.00	3936293.50	32	789725.28	3935792.14
2	789741.60	3936230.83	33	789721.35	3935810.18
3	789734.86	3936012.18	34	789713.50	3935854.41
4	789732.67	3936004.19	35	789712.50	3935872.56
5	789732.70	3935996.06	36	789712.93	3935884.49
6	789742.70	3935862.01	37	789714.29	3935909.24
7	789756.42	3935977.50	38	789718.45	3935940.07
8	789773.73	3935973.37	39	789695.37	3935968.52
9	789770.67	3935960.74	40	789700.50	3935965.49
10	789741.13	3935966.89	41	789703.25	3935961.57
11	789734.62	3935965.89	42	789704.03	3935955.47
12	789722.58	3935958.49	43	789701.45	3935937.50
13	789718.94	3935952.29	44	789705.60	3935962.40
14	789713.62	3935954.95	45	789707.44	3935971.00
15	789707.14	3935968.07	46	789705.34	3935972.86
16	789734.97	3936021.46	47	789639.52	3935962.63
17	789728.52	3936004.71	48	789650.16	3935961.65
18	789725.38	3935996.56	49	789653.27	3935961.87
19	789718.62	3935974.54	50	789671.54	3935996.11
20	789715.57	3935960.09	51	789666.34	3935975.23
21	789712.35	3935942.14	52	789702.91	3935980.39
22	789708.44	3935918.58	53	789706.66	3935984.38
23	789706.02	3935899.03	54	789714.35	3936002.85
24	789706.48	3935874.72	55	789707.38	3936029.14
25	789709.79	3935851.88	56	789696.90	3935997.70
26	789714.70	3935830.55	57	789692.12	3935996.78
27	789718.37	3935815.58	58	789689.50	3935994.51
28	789723.62	3935795.35	59	789683.43	3935993.38
29	789733.71	3935764.56	60	789673.54	3935987.58
30	789734.51	3935764.70	61	789660.35	3935985.08
31	789731.25	3935768.97	62	789657.87	3935982.98

ΠΕΡΙΦΕΡΕΙΑ ΝΟΤΙΟΥ ΑΙΓΑΙΟΥ
ΠΕΡΙΦΕΡΙΚΗ ΕΝΟΤΗΤΑ ΚΑΡΠΑΣΙΟΥ
ΤΜΗΜΑ ΤΕΧΝΙΚΩΝ ΕΡΓΩΝ
ΑΝ. 44/197/ΕΛ. 21521/19-03-2020 Π.Χ.Ε.

ΕΠΑΡΧΙΑΚΗ ΟΔΟΣ ΠΗΓΑΙΑ - ΑΓΕΡ

ΘΕΣΗ: ΔΙΑΖΙΟΙ - ΚΑΜΠΟΙ ΠΑΝΑΓΙΑΣ ΚΑΡΠΑΣΙΟΥ

ΚΑΤΑΣΚΕΥΗ ΙΣΟΠΛΕΩΣ ΚΥΚΛΙΚΟΥ ΚΟΜΒΟΥ ΕΠΑΡΧΙΑΚΗΣ ΟΔΟΥ ΠΗΓΑΙΑ ΑΓΕΡ ΜΕ ΕΙΣΙΣΟ ΝΟΣΟΚΟΜΕΙΟΥ ΚΑΡΠΑΣΙΟΥ

ΣΤΑΣΙΑ ΜΕΤΕΤΙΣ

ΟΡΙΣΤΙΚΗ ΜΕΛΕΤΗ

ΚΩΔΙΚΟΣ ΣΧΟΔΙΟΥ: ΣΧΟΔΙΟ

A-1

ΤΟΠΟΓΡΑΦΙΚΟ ΔΙΑΓΡΑΜΜΑ

ΜΑΡΤΙΟΣ 2022 1:500

Π. Ε. ΚΑΡΠΑΣΙΟΥ	ΕΠΙΧΡΗΜΑΤΟ - ΣΥΜΦΩΝΗΣΗ	ΟΝΟΜΑΤΕΛΕΥΣΗ	ΥΠΟΤΡΟΦΗ	ΜΕΤΡΩΜΕΝΑ
ΤΜΗΜΑ ΤΕΧΝΙΚΩΝ ΕΡΓΩΝ	ΠΡΟΤΥΠΩΣΗ	ΚΑΡΠΑΣΙΟΥ ΕΛΛΗΝΙΚΗ Α.Ε. ΤΕΧΝΙΚΑ ΕΡΓΑ	ΚΑΡΠΑΣΙΟΥ ΕΛΛΗΝΙΚΗ Α.Ε. ΤΕΧΝΙΚΑ ΕΡΓΑ	ΜΑΡΤΙΟΣ 2022
Π. Ε. ΑΔΑΜΑΚΙΔΗ	ΣΥΝΤΑΚΤΗΣ	ΕΠΙΧΡΗΜΑΤΟ	ΕΠΙΧΡΗΜΑΤΟ	ΜΑΡΤΙΟΣ 2022
ΤΜΗΜΑ ΜΕΤΕΤΙΣ	ΕΠΙΧΡΗΜΑΤΟ	ΕΠΙΧΡΗΜΑΤΟ	ΕΠΙΧΡΗΜΑΤΟ	ΜΑΡΤΙΟΣ 2022