

Εγκρίθηκε στο 1ο τμήμα της Σύνοδου 6ης Νοεμβρίου 2011 (ΠΡΩΤ. 205/11-02) στην οποία συζητήθηκαν οι Π.Π.Π. (Π.Π.Π. 205/11-02) της Νο. 353/11/2011 (Π.Π.Π. Β.Α. 4-6-2010), που η απόφαση της Νο. 353/11/2011 (Π.Π.Π. Β.Α. 4-6-2010) και η απόφαση για τη διάθεση άσβηστων υλικών που περιέχονται στην παρούσα μελέτη.



ΦΩΤΟΓΡΑΦΙΑ 1



ΦΩΤΟΓΡΑΦΙΑ 2



ΦΩΤΟΓΡΑΦΙΑ 3

ΣΥΝΤΕΤΑΓΜΕΝΕΣ ΚΟΡΥΦΕΣ ΚΤΙΡΙΩΝ			ΣΥΝΤΕΤΑΓΜΕΝΕΣ ΣΤ. ΟΜΟΤΗΤΟΥ		
Α/Α	X	Y	Α/Α	X	Y
K1	844870,641	4058440,560	1	844882,901	4058446,376
K2	844877,675	4058411,072	2	844868,967	4058445,178
K3	844870,796	4058432,844	3	844869,127	4058415,581
K4	844877,825	4058432,974	4	844871,479	4058413,952
K5	844877,751	4058436,510	5	844891,501	4058441,824
K6	844884,758	4058436,539	6	844886,109	4058397,666
K7	844877,878	4058428,441	7	844884,176	4058434,378
K8	844884,876	4058428,570	8	844895,618	4058460,254
K9	844884,139	4058430,269			
K10	844891,809	4058429,177			
K11	844885,016	4058420,981			
K12	844892,015	4058421,100			
K13	844871,094	4058423,035			
K14	844877,124	4058426,476			
K15	844877,302	4058416,673			
K16	844879,360	4058417,110			
K17	844879,737	4058417,544			
K18	844885,933	4058417,658			
K19	844879,881	4058407,916			
K20	844886,112	4058408,010			
K21	844886,011	4058411,892			
K22	844893,240	4058412,007			
K23	844886,575	4058402,255			
K24	844882,417	4058402,364			

ΤΟΠΟΓΡΑΦΙΚΟ ΔΙΑΓΡΑΜΜΑ ΚΛΙΜΑΚΑ: 1:500



12.05.16.16.20
Ο Ελεγκτής
[Signature]

Παύλος Ν. Γεωργιάδης
Γεωγράφος - Τοπογράφος

Βεβαιώνω υπεύθυνα ότι σύμφωνα με τις διατάξεις του Ν. 6511/1977 το συνολικό εμβαδόν 9866μ² είναι άριστο και αναδιανεμημένο κατά παράλληλη, σύμφωνα με τις ισχύουσες πολεοδομικές διατάξεις της παρούσης Π.Π.Π. της 18/10/13, 11/10/18, 6/11/19, 4/04/20 και 2/10/20 (π.β. 7,8 αββ). Δεν κληρονομήσεται η έκταση του Ν. 13371/1983 και δεν ενοείται κανένα από τα ή και σε χρήμα. Το όριο του ανεπίσημου όριου υποδεικνύεται από τον άσβεστο.

Χρησιμοποιείται το Ελληνικό Γεωμετρικό Σύστημα Αναφοράς 1987 (Ε.Γ.Σ.Α. 87) με τα παραπάνω χαρακτηριστικά:
Επιπέδωση Αναφοράς: CRS 80 με $a = 6.378.127 \text{ m}$, $f = 298.257222101$
Πρόβολοι: Επικόσμη Μεταστομιά
Κεντρική Μετατόμιση: $K = 2.570.000 \text{ m}$ με $K = 0.9999$
Τυπική Κλίμακα Μετατόμισης: $+ 500.000 \text{ m}$
Γεωγραφικό μήκος: 0°00' 00"

ΘΕΣΗ ΟΙΚΟΠΕΔΟΥ ΣΤΟ ΑΡΧΑΙΟΛΟΓΙΚΟ ΧΑΡΤΗ



4058400

844800

ΑΠΟΤΑΣΙΣ ΟΙΚΟΠΕΔΟΥ ΑΠΟ ΑΚΤΟΓΡΑΜΜΗ ΚΑΙ ΣΥΣΤΕΛΙΣ ΟΙΚΟΠΕΔΟΥ ΜΕ ΔΑΣΙΚΟ ΧΑΡΤΗ ΒΑΣΗ ΑΝΑΡΤΗΣΗΣ Κλίμακα 1:2000

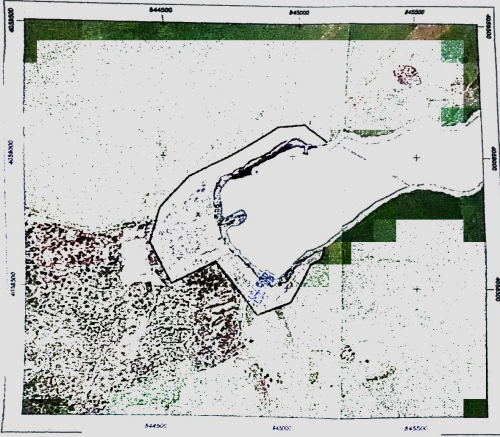

ΥΠΟΜΗΝΗΜΑ

- κτιριακό τεμάχιο όριο (1-2-3-4-5-1)
- όριο ιδιοκτησίας
- άσβηστος οδού
- 1 θέση λήψης φωτογραφίας
- 650 μέτρα οδού
- Ευκλείδειο μήκος 0,00
- Απόλυτο μήκος 6,50
- ΚΤΙΡΙΟ ΝΕΑ ΚΤΙΡΙΑ
- ΜΠ Κτίρια Μονοώροφα Πλακοκονκρέτες
- ΣΠ Κτίρια Διώροφα Πλακοκονκρέτες
- ΣΤΗΛΟΣ ΔΕΝ

ΕΜΒΑΔΟ ΟΙΚΟΠΕΔΟΥ: 9866μ²
Όριο: Π.Π.Π. 205/11-02, 11/10/18, 6/11/19, 4/04/20, 2/10/20
Επιπρόσθετος Χρήστος: καποία τραπεζικής επιμελημένη κατοικία
Επιπρόσθετος Χρήστος: καποία τραπεζικής επιμελημένη κατοικία
Αρμόδια: 300 μ² (από προεκτάση)
Συνολικός Διάστημα: 0,50
Προστασία Κλίμακας: 0,50
Ελάχιστο πρόσωπο: 12μ, ελάχιστο βάθος: 18,0μ
Αριθμός ορόφων: 2
Μέγιστο ύψος: 7,0μ από ψηλότερο σημείο οπίσθιου με όριο τα 10,0μ
Ελάχιστη απόσταση από όριο: Δ=2,50m

ΟΡΓΑΝΟ ΔΙΟΙΚΗΣΗΣ (Π.Π.Π. 205/11-02) 2/10/20
Διεύθυνση: Έντιμος Σύμβουλος
Επιπρόσθετος Χρήστος: καποία τραπεζικής επιμελημένη κατοικία
Επιπρόσθετος Χρήστος: καποία τραπεζικής επιμελημένη κατοικία
Αρμόδια: 300 μ² (από προεκτάση)
Συνολικός Διάστημα: 0,50
Προστασία Κλίμακας: 0,50
Ελάχιστο πρόσωπο: 12μ, ελάχιστο βάθος: 18,0μ
Αριθμός ορόφων: 2
Μέγιστο ύψος: 7,0μ από ψηλότερο σημείο οπίσθιου με όριο τα 10,0μ
Ελάχιστη απόσταση από όριο: Δ=2,50m

ΘΕΣΗ: Π.Π.Π. ΔΗΜΟΣ ΣΥΜΗΣ
ΚΑΔΕΚ: 100710308043

ΙΔΙΟΚΤΗΤΗΣ: ΠΑΝΑΓΙΩΤΟΠΟΥΛΟΣ ΧΡΗΣΤΟΣ

ΜΕΛΕΤΗΤΗΣ: ΜΑΥΡΟΝΙΚΟΛΑΣ ΧΑΡΑΛΑΜΠΟΣ

ΑΡΙΘΜΟΣ ΠΡΩΤ. ΥΠΟΛΟΓΙΣΜΟΥ: 30869/21-07-20 Π.Π.Π.

ΘΕΜΑ ΣΧΕΔΙΑΣΜΟΥ: ΤΟΠΟΓΡΑΦΙΚΟ ΔΙΑΓΡΑΜΜΑ

ΑΡ. ΣΧΕΔΙΑΣΜΟΥ: T-1

ΧΡΟΝΟΣ ΜΕΛΕΤΗΣ: ΜΑΡΤΙΟΣ 2019

ΚΛΙΜΑΚΑ: 1:500

ΥΠΟΓΡΑΦΗ ΜΗΧΑΝΙΚΟΥ
ΧΑΡΑΛΑΜΠΟΣ Ι. ΜΑΥΡΟΝΙΚΟΛΑΣ
ΠΟΛΙΤΙΚΟΣ ΜΗΧΑΝΙΚΟΣ: Α.Π.Π.
Μ.Α.Ε. ΠΡΟΤΥΠΑ ΜΗΝΕΙΩΝ Ε.Μ.Α.
ΑΡ. ΜΗΤΡΩΟΥ Τ.Ε.Ε.: 6749
ΒΛΕΠΟΝΤΟΡΩΝΕΣ 11: ΡΟΔΟΥ ΠΑΝΑΓΙΩΤΗΣ
Α.Φ.Μ.: 8741123274 - Δ.Ο.Υ. ΡΟΔΟΥ 75

