

Parthena 100
1/18 - 1/4 p. loc perist.

4003650



4003600

4003550

Κτηματολογικό πέδιλο

865500
4003500

865550

865600

Συμπεριλαμβανόμενες κορυφών σε ΕΤΣΑ '87

αριθ	X	Y
A	865564.72	4003536.73
B	865562.78	4003532.78
F	865560.03	4003530.45
G	865565.54	4003529.65
E	865581.61	4003529.06
Z	865573.66	4003529.11
H	865573.19	4003527.9
Θ	865558.59	4003524.52
K	865548.08	4003548.96
L	865525.57	4003598.88
A	865523.97	4003572.07

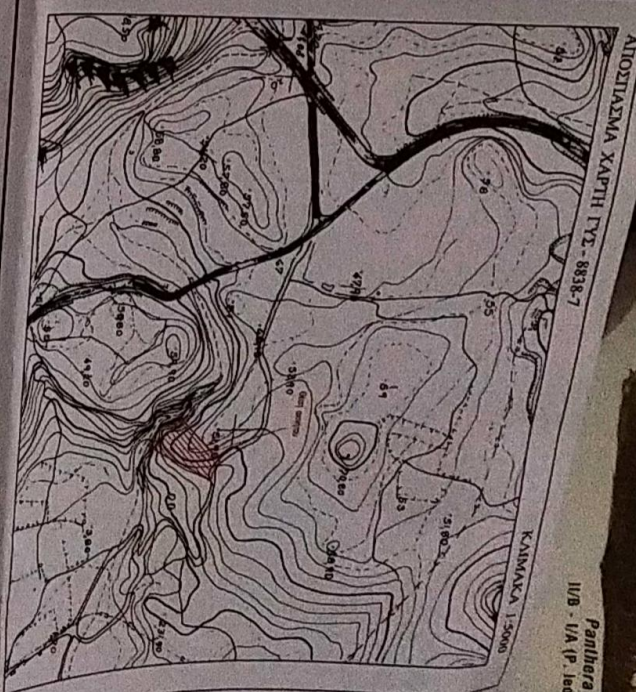

ΤΟΠΟΓΡΑΦΙΚΗ ΑΙΘΙΟΛΙΑΣΜΗ ΤΗΣ ΜΕΡΙΔΑΣ 739 ΠΑΙΔΩΝ ΚΑΛΑΘΟΥ

ΗΜΕΡΟΜΗΝΙΑ: ΡΟΔΟΣ ΜΑΙΟΣ 2018

Η/Υ Π/Ρ/Β/Ν 3-1447-23-07-2018 ΠΡ. ΚΑΤ

ΜΕΡΙΔΑ 739 ΠΑΙΔΩΝ ΚΑΛΑΘΟΥ
ΥΠΟ ΣΤΟΙΧΕΙΑ ΚΟΡΨΩΝ:

Α-Β-1-Δ-Ε-Ζ-Η-Θ-Ι-Κ-Λ-Α-Α

Κτηματολογικά στοιχεία
Τύπος: 14
Φύλλο: 10/186
Φύσας: 998
Επιφάνεια: 4150,00 τ.μ. (ανά τμήκ)

ΚΑΙΜΑΚΑ 1:500

ΙΣΟΔΙΑΣΤΙΓΜΗ ΙΣΟΥΨΩΝ 0,40Μ

ΤΟΠΟΓΡΑΦΙΚΟ ΔΙΑΓΡΑΜΜΑ

ΑΡ. ΧΡΕΙΑΣ
1

ΜΕΛΕΤΗ-ΣΥΝΤΑΞΗ

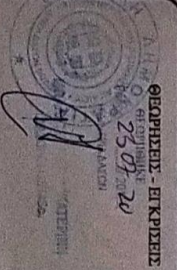

ΘΕΩΡΗΣΗ - ΕΠΙΚΡΕΙΣΗ
25/05/2018

ΡΟΔΟΣ

ΑΡΙΣΤΕΙΔΙΟΥ Γ. ΣΩΤΗΡΙΟΣ
ΔΙΠΛΩΜΑΤΟΥΧΟΣ ΑΡΧ. ΤΟΠΟΓΡΑΦΟΣ ΜΗΧΑΝΙΚΟΣ
ΕΞΕΛΙΧΘΗΣ ΜΕΤΕΠΙΧΕΙΡΗΣΙΑΚΟΥ ΠΟΛΥΤΕΧΝΕΙΟΥ
ΜΕΡΟΣ Τ.Τ.Ε.Π. Μ.Ε.Ι.Ο - ΡΟΔΟΣ ΣΕΙΣΜ
Οδ. ΠΡ. ΟΥ. 10 - ΡΟΔΟΣ ΣΕΙΣΜ
ΤΗΛ: 2241010101
Α.Φ.Μ. 99690729 - ΔΟΥ ΡΟΔΟΥ 7542

ΣΩΤΗΡΙΟΣ Γ. ΑΡΙΣΤΕΙΔΙΟΥ
Architectural Technologist, M.Sc.