

ΕΠΙΣΤΑΣΗ 87

X	Y
4326952.67	4327013.90
4326952.21	4326993.80
4326950.50	4326985.19
4326948.27	4326984.15
4326946.57	4326987.53
4326946.11	4326976.26
4326945.91	4326943.38
4326944.06	4326989.20
4326938.74	4326982.53
4326933.33	4326972.02
4326931.31	4326983.01
4326925.32	4326997.31
4326920.65	4327008.33
4326915.40	4327004.28
4326910.93	4327009.20
4326905.73	4327013.30

5145_5 - ΚΑΙΜΑΚΑ 15000

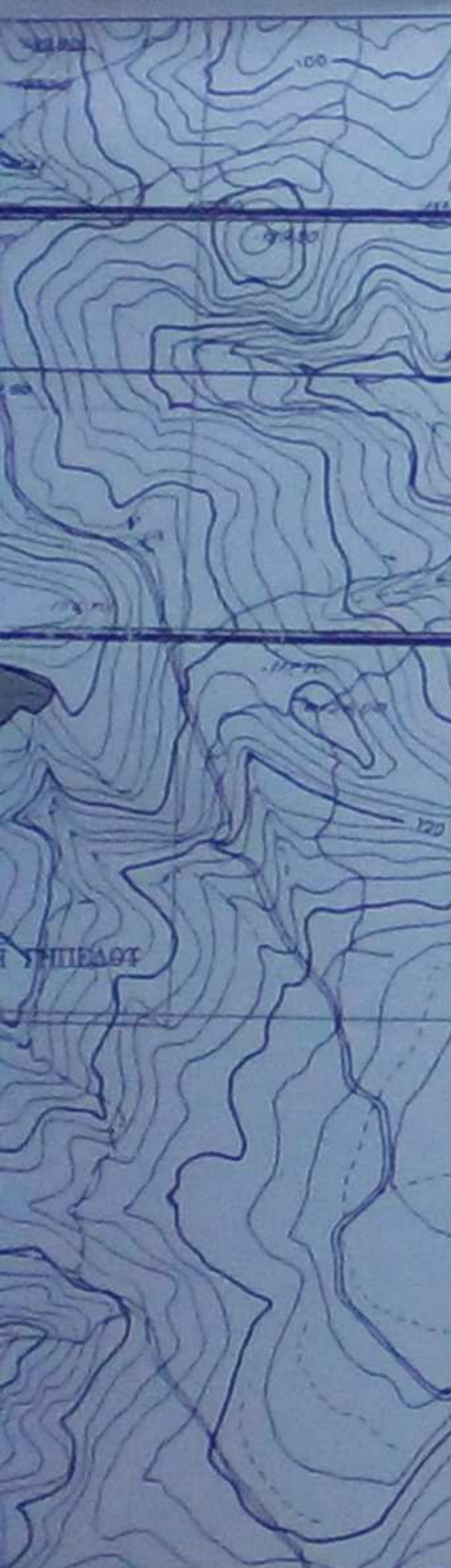

55965
25.07.2019
ΠΡΟΤΥΠΟ
Διεύθυνση Κοινοτήτων
Δασολόγος



ΔΗΛΩΣΗ ΙΔΙΟΚΤΗΤΩΝ
Ο ΝΙΚΟΛΑΟΣ ΒΑΣΙΛΑΚΗΣ ΙΔΙΟΚΤΗΤΗΣ ΤΩΝ ΓΥΝΗΔΩΝ ΜΕ ΣΤΟΙΧΕΙΑ Α1-Δ2-Α3-Α12-Α1 ΚΑΙ Μ1-Μ2-Μ3-Μ4-Μ5-Μ6-Μ7-Μ8-Μ9-Μ10-Μ11-Μ12-Μ13-Μ14-Μ15-Μ16-Μ1 ΕΜΒΑΔΩΝ 5.344,06 Τ.Μ. ΚΑΙ 4.625,00 Τ.Μ. ΣΕ ΠΟΣΟΣΤΟ 100%, ΔΗΛΩΝΕΙ ΥΠΕΥΘΥΝΑ ΟΤΙ ΤΑ ΟΡΙΑ ΑΥΤΩΝ ΚΑΙ ΤΙΣ ΟΜΟΡΙΕΣ ΙΔΙΟΚΤΗΣΕΩΝ ΥΠΟΔΕΙΧΘΗΚΑΝ ΑΠΟ ΕΜΑΝΑ ΚΑΙ ΕΙΝΑΙ ΟΡΘΑ.

Ο ΔΗΛΩΝ

[Handwritten signature]

ΔΗΛΩΣΗ ΜΗΧΑΝΙΚΟΥ

Το αγροτεμάχιο με στοιχεία Α1-Α2-Α3-...-Α12-Α1 βρίσκεται στη θέση "ΚΟΥΒΕΛΗ", είναι τμήμα του με αριθμό διανομής 18 αγροτεμαχίου της Τ.Κ. Μιχαλιτσίου του Δήμου Πρέβεζας της Π.Ε. Πρέβεζας, είναι εκτός εγκεκριμένου ρυμοτομικού σχεδίου και εκτός ορίων οικισμών, έχει εμβαδόν 5.344,06 τ.μ. και ανήκει στον Νικόλαο Βασιλάκη.

Το αγροτεμάχιο με στοιχεία Μ1-Μ2-Μ3-...-Μ16-Μ1 βρίσκεται στη θέση "ΚΟΥΒΕΛΗ" με αριθμό διανομής 14 αγροτεμαχίου της Τ.Κ. Μιχαλιτσίου του Δήμου Πρέβεζας της Π.Ε. Πρέβεζας, είναι εκτός εγκεκριμένου ρυμοτομικού σχεδίου και εκτός ορίων οικισμών, έχει εμβαδόν 4.625,00 τ.μ. και ανήκει στον Νικόλαο Βασιλάκη.

Σύμφωνα με την κείμενη Πολεοδομική Νομοθεσία:

- Είναι όρτια και οικοδομήσιμα σύμφωνα με τις διατάξεις της ισχύουσας νομοθεσίας για την εκτός σχεδίου δόμηση, εάν και εφόσον δεν υπάρχουν στις διατάξεις περί δασικών εκτάσεων.
- Δεν υπόγονται στις διατάξεις του Ν.1337/1983 και δεν έχουν υποχρέωση εισφοράς σε γη και σε χρήμα.
- Δεν επιτίθονται σε Ζ.Ο.Ε. ή σε άλλη ζώνη με ειδικές διατάξεις.
- Δεν διέρχονται από το εσωτερικό τους πυλώνες υψηλής τάσης της Δ.Ε.Η. ούτε αγωγό φυσικού αερίου.
- Βρίσκονται εντός εγκεκριμένου Γ.Π.Σ. Δήμου Πρέβεζας εντός της ΣΒ.3.2.2. ΖΕΠΔ-ΓΓ3 Περιοχή Γεωργικής Γης 2 (ΦΕΚ 465/23-09-2009).
- Η αποτίμηση των κορυφών των γεωτεμαχίων είναι στο κρατικό σύστημα ΕΓΣΑ '87 και έχουν επισημανθεί στο έδαφος.

ΗΓΟΥΜΕΝΙΤΣΑ - ΣΕΠΤΕΜΒΡΙΟΣ 2019

Ο
ΜΙΧΑΛΗΚΟΣ
Μ.Ε.Π. 55965
Ε.Κ.Μ. 15000
Ε.Κ.Μ. 15000
Ε.Κ.Μ. 15000
Ε.Κ.Μ. 15000



vector group

Επικοινωνία	Ναύ
Όνομα	Τοπο
Όνομα	Όνομα Κου
Μελέτη	ΠΩΡΤ
Όνομα σχεδίου	Τοπο
Κλίμακας	1:500 1:5000
Χρόνος μελέτης	Σεπτ
Εργασία	Υπογραφή