

ΠΕΤΑΓΜΕΝΕΣ ΚΟΡΥΦΩΝ ΕΓΣΑ '87

Α/Α	X	Y
P3	201197.77	4352451.04
P4	201206.73	4352386.63
P5	201389.96	4352412.1
P6	201381.01	4352476.51
ΣΚΟΣΣ	201377.05	4352471.92

22 500+

ΣΧΗΜΑ ΧΑΡΤΗ ΓΤΣ 5129_1 - ΚΑΙΜΑΚΑ 1:5000

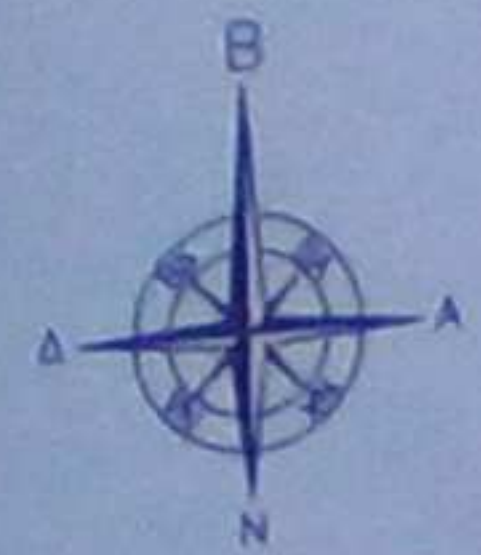
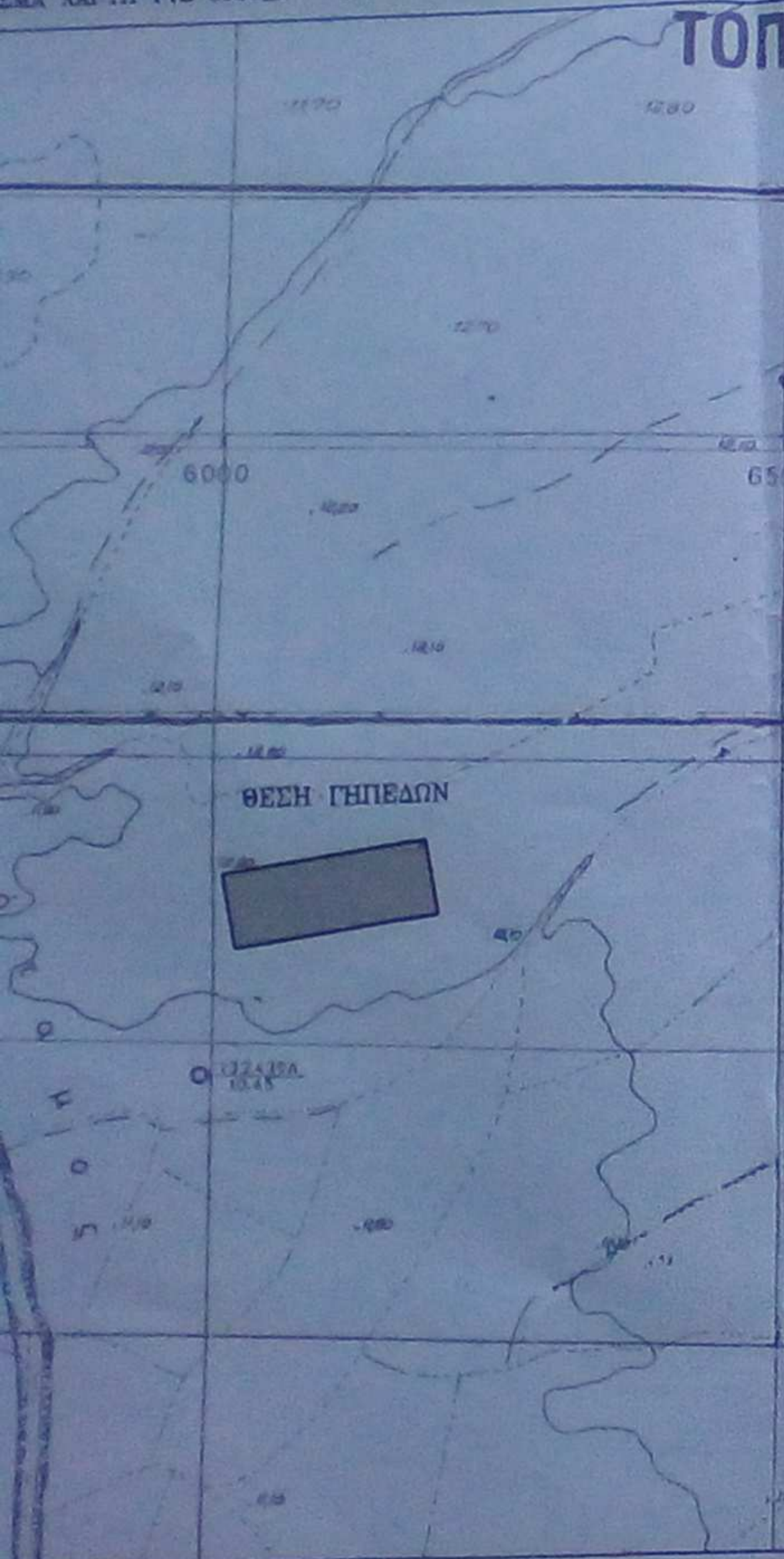

4352550

4352500

4352450

4352400

201200

201250

201100

201350

201400

106

107

108

110

129

133

134

135

ΑΓΡΟΤΙΚΟΣ ΔΡΟΜΟΣ

ΑΓΡΟΤΙΚΟΣ ΔΡΟΜΟΣ

$E_{129} = 10469+$

$E_{130} = 12031+$

195.19

87.91

P2

P3

P4

P1

P2

P3

P6

P5

267

185

50906
17 05 2020
Αποστολός Καρράντζης
Διασολόγος

Το αγροτεμάχιο
βρίσκεται στην κ...
είναι εκτός εγκ...
οικισμών, έχει εμ...
Ελένη του Ιωάννη

Σύμφωνα με την

- Είναι άρτιο και...
- της ισχύουσας...
- και εφόσον δεν...
- Δεν υπόκειται σ...
- υποχρέωση εισφ...
- Δεν επιτίθεται...
- Δεν διέρχεται σ...
- της Δ.Ε.Η. ούτε...
- Η αποτύπωση τ...
- κροστικό συστήμ...

Η