

Υπεύθυνος Δήλωση Μηχανικός (Ν.651/77)
 Δήλωση σύμφωνα με το νόμο για το αρχικό αγροτεμάχιο με στοιχεία όπως αναγράφονται στο πίνακα συντεταγμένων & εμβάδων 76.481,10 τ.μ. που βρίσκεται στη θέση "ΠΑΛΙΟΥΤΥΡΚΟ" του Τ.Δ. ΠΑΝΑΓΙΑΣ ΑΓΡΟΚΗΤΗΜΑ ΠΑΛΙΟΥΤΥΡΚΟ του Δ.Δασκλείου. Π.Ε. Γρεβενών όπως είναι άρτο και ακοδομημένο ως προς το εμβάδων και τις διαστάσεις σύμφωνα με τις πολεοδομικές διατάξεις που ισχύουν σήμερα.
 β) δύο εμπίπτες στις διατάξεις του νόμου 1337/83 περί εισφοράς σε γη και κλήμα.

Ο Δήλιων

ΓΕΩΡΓΙΟΣ ΔΣΤ. ΚΑΛΦΑΣ
ΔΙΠΛΩΜΑΤΟΥΧΟΣ ΑΓΡΟΝΟΜΟΣ ΚΑΙ
ΤΟΠΟΓΡΑΦΟΣ ΜΗΧΑΝΙΚΟΣ
ΠΟΛΥΤΕΧΝΙΚΗΣ ΣΧΟΛΗΣ Α.Π.Θ.
ΜΕΛΟΣ Τ.Ε.Ε. ΑΡ. ΜΗΤΡΩΟΥ 116545
Κ. ΚΑΡΠΟΥ 18 505 00 ΣΕΡΒΙΑ
ΤΗΛ. 6979884215
ΑΦΜ 108579688 ΔΟΥ ΚΟΖΑΝΗΣ

ΣΥΝΤΕΤΑΓΜΕΝΕΣ ΚΟΡΥΦΩΝ ΓΕΩΤΕΜΑΧΙΟΥ (ΕΓΣΑ '87)			
α/α	Επιφάνεια	Χκεντρ.	Υκεντρ.
E1	28729.869	307913.584	4430939.646
E2	14362.877	308062.053	4430710.945
E3	3747.738	308056.713	4430992.769
E4	24.790	308106.173	4431057.110
E5	21700.372	308044.887	4430886.039
E6	2915.895	308010.340	4430984.503
E7	4999.717	308063.759	4431049.481

Το διάγραμμα είναι ενταγμένο στο κρατικό σύστημα συντεταγμένων ΕΓΣΑ '87. Οι διαστάσεις και το εμβάδων υπολογίσθηκαν αναλυτικά από τις συνιστες των κορυφών.

ΑΠΟΣΠΑΣΜΑ ΧΑΡΤΗΣ Γ.Υ.Σ. 1:50.000 (Φ.Χ.ΚΝΙΔΗ-ΛΙΒΑΔΕΡΟ)

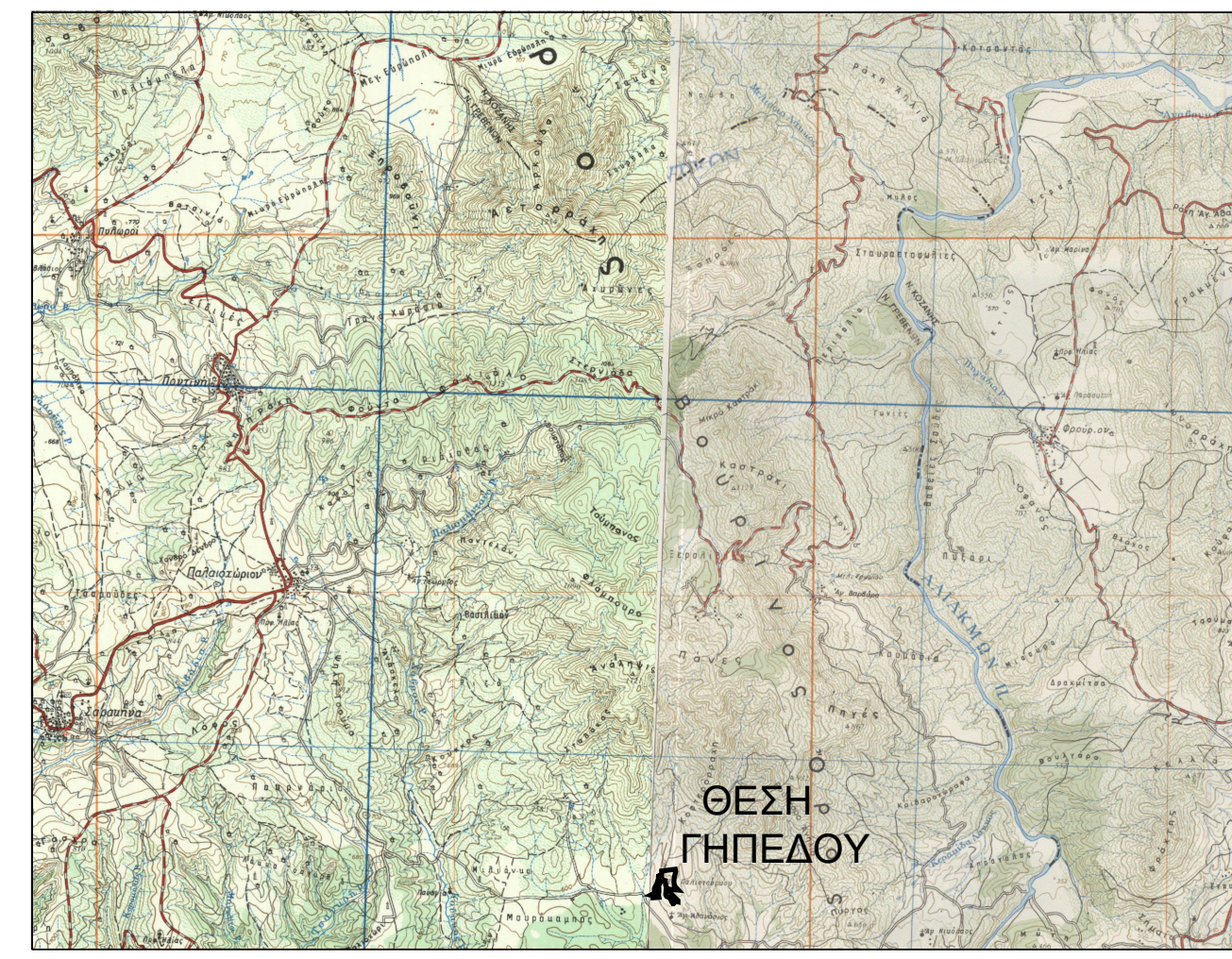

ΑΠΟΣΠΑΣΜΑ ΔΙΑΝΟΜΗΣ ΑΓΡΟΚΗΤΗΜΑΤΟΣ ΙΕΡΑ ΜΟΝΗ ΑΓΙΟΥ ΝΙΚΑΝΟΡΟΣ (ΠΑΛΙΟΥΤΥΡΚΟ) ΕΤΟΥΣ 1962

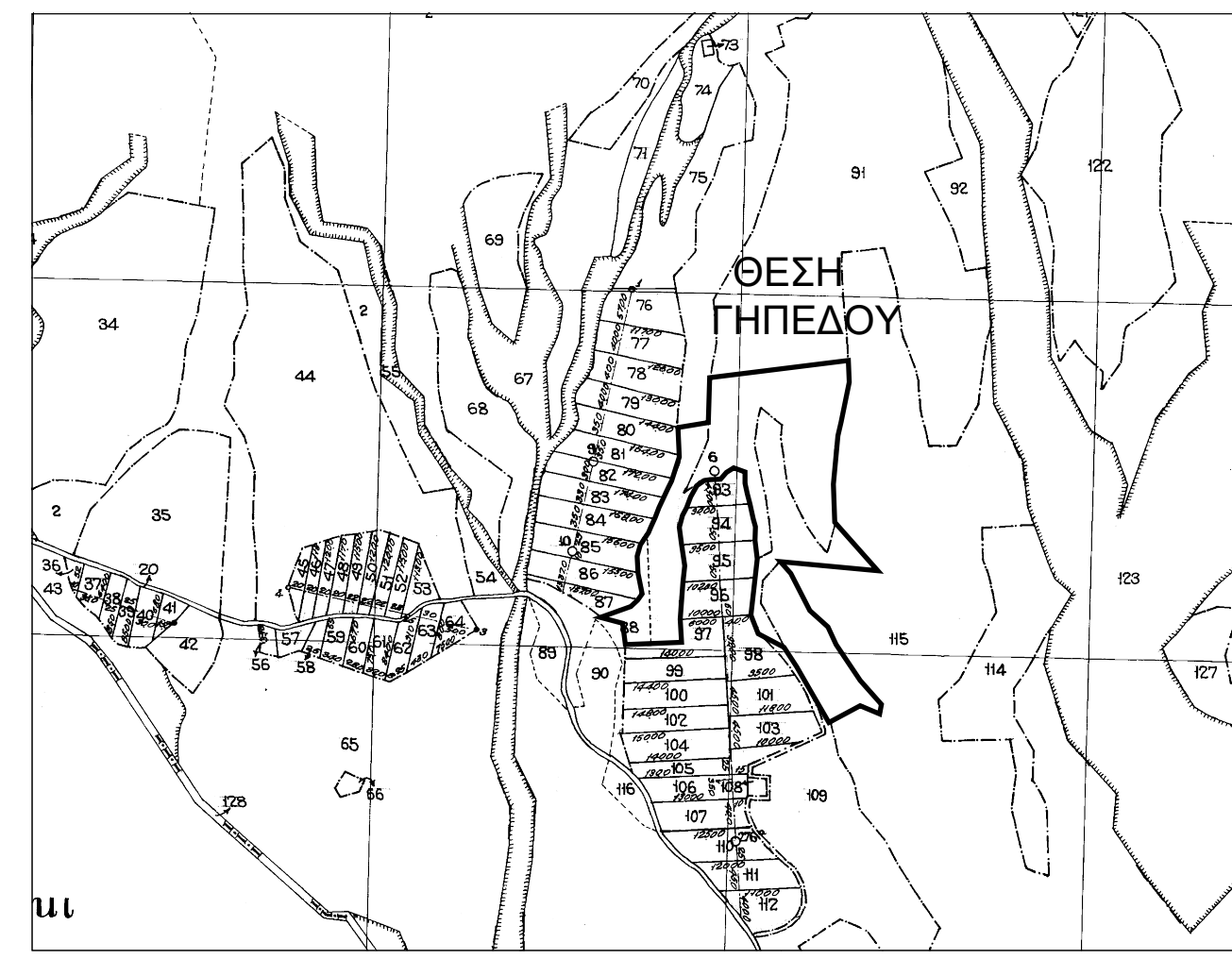

ΑΠΟΣΠΑΣΜΑ ΧΑΡΤΗΣ Γ.Υ.Σ. 1:5.000 ΠΕΡΙΟΧΗΣ ΛΙΒΑΔΕΡΟΥ (Φ.Χ.4245.7)

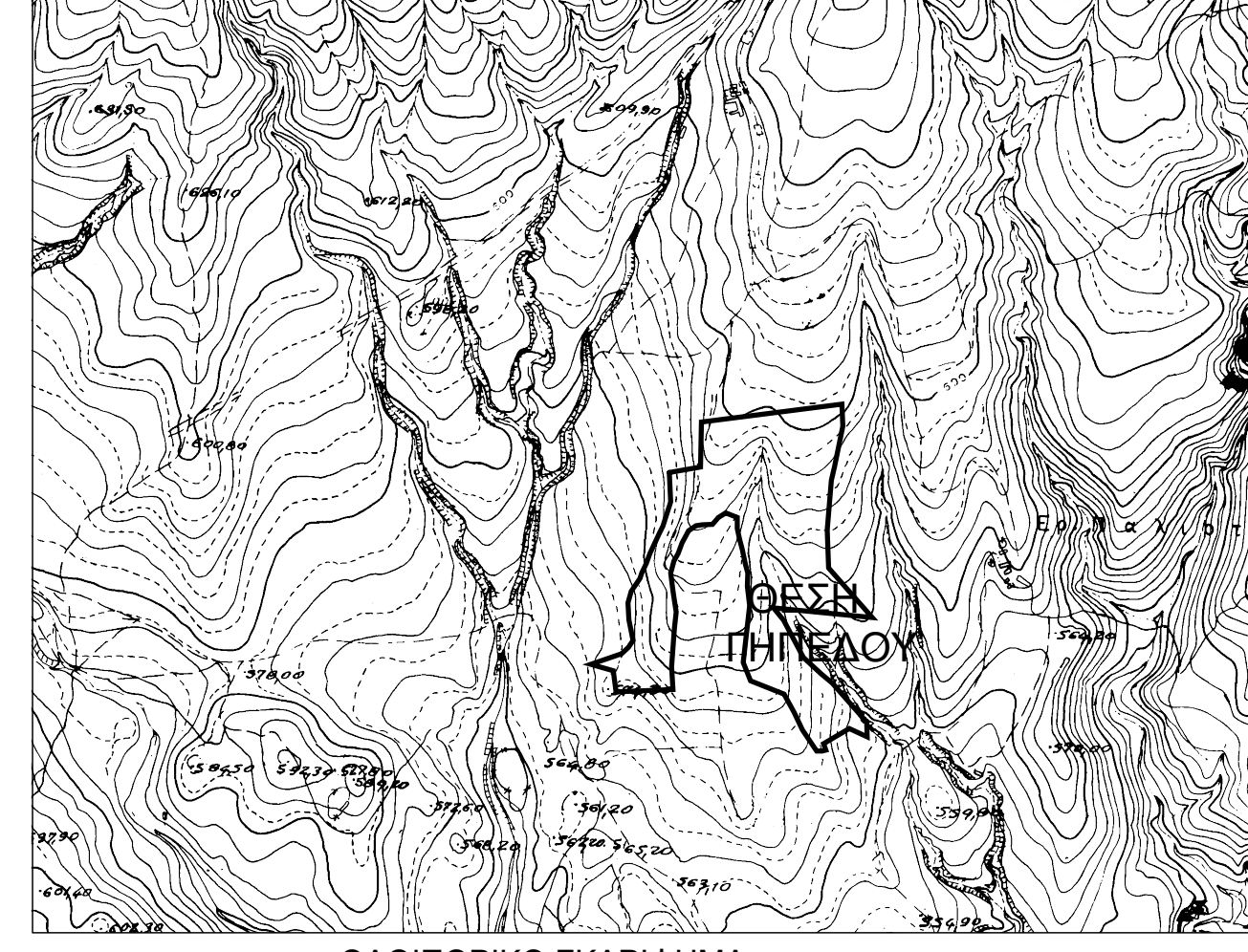

ΟΔΟΙΠΟΡΙΚΟ ΣΧΑΡΙΦΗΜΑ

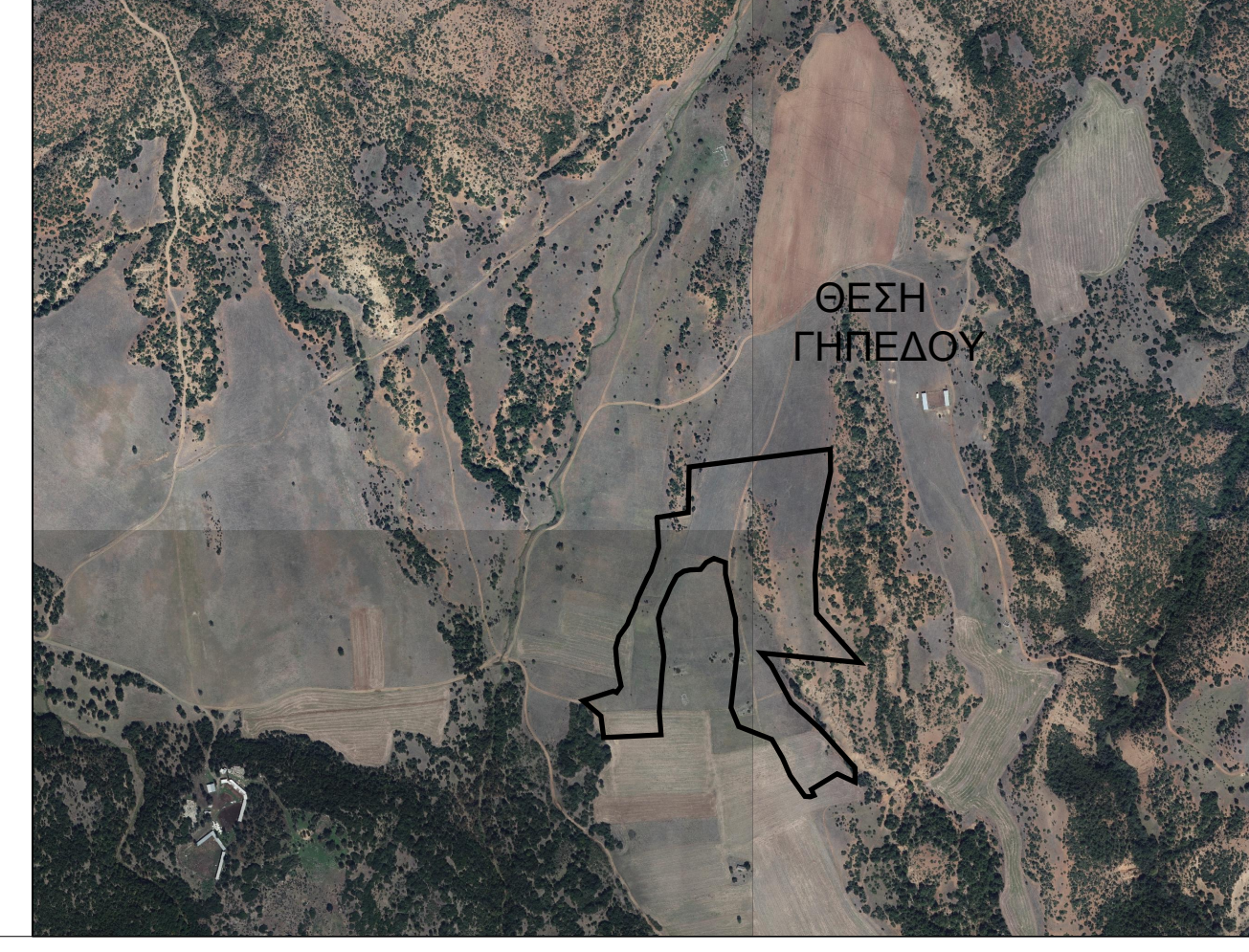

α/α	Στοιχεία	ΣΥΝΤΕΤΑΓΜΕΝΕΣ ΚΟΡΥΦΩΝ ΓΕΩΤΕΜΑΧΙΟΥ (ΕΓΣΑ '87)			Στοιχεία	X	Y
		X	Y	α/α			
Ε1	ΠΟΛΥΓΩΝ Ε1	307913.584	4430939.646	Ε1	307913.584	4430939.646	
Ε2	Επιφάνεια: 14.362,877 τμ	308062.053	4430710.945	Ε2	308062.053	4430710.945	
Ε3	Επιφάνεια: 3.747,738 τμ	308056.713	4430992.769	Ε3	308056.713	4430992.769	
Ε4	Επιφάνεια: 24,790 τμ	308106.173	4431057.110	Ε4	308106.173	4431057.110	
Ε5	Επιφάνεια: 21.700,372 τμ	308044.887	4430886.039	Ε5	308044.887	4430886.039	
Ε6	Επιφάνεια: 2.915,895 τμ	308010.340	4430984.503	Ε6	308010.340	4430984.503	
Ε7	Επιφάνεια: 4.999,717 τμ	308063.759	4431049.481	Ε7	308063.759	4431049.481	

ΕΡΓΟΛΟΗΤΗΣ:
 ΒΑΡΛΑΜΗΣ Χρ. ΔΗΜΗΤΡΙΟΣ

ΕΡΓΟ:
 ΛΠΟΥΤΥΡΩΣΗ ΓΗΠΕΔΟΥ

ΜΕΛΕΤΗΤΗΣ:
 ΚΑΛΦΑΣ ΓΕΩΡΓΙΟΣ
 ΑΓΡΟΝΟΜΟΣ & ΤΟΠΟΓΡΑΦΟΣ ΜΗΧΑΝΙΚΟΣ

ΤΟΠΟΘΕΣΙΑ:
 ΙΕΡΑ ΜΟΝΗ ΑΓΙΟΥ ΝΙΚΑΝΟΡΟΣ, Ν.ΓΡΕΒΕΝΩΝ
 θέση " ΠΑΛΙΟΥΤΥΡΚΟ "

ΘΕΜΑ:
 ΤΟΠΟΓΡΑΦΙΚΟ ΔΙΑΓΡΑΜΜΑ

ΑΡ. ΣΧΕΔΙΟΥ
 T23

ΧΡΟΝΟΣ ΜΕΛΕΤΗΣ: ΜΑΪΟΣ 2018 **ΚΛΙΜΑΚΑ:** 1: 1.000

ΕΛΕΓΧΟΣ **ΣΦΡΑΓΙΔΑ - ΥΠΟΓΡΑΦΗ**

ΓΕΩΡΓΙΟΣ ΔΣΤ. ΚΑΛΦΑΣ
ΔΙΠΛΩΜΑΤΟΥΧΟΣ ΑΓΡΟΝΟΜΟΣ ΚΑΙ
ΤΟΠΟΓΡΑΦΟΣ ΜΗΧΑΝΙΚΟΣ
ΠΟΛΥΤΕΧΝΙΚΗΣ ΣΧΟΛΗΣ Α.Π.Θ.
ΜΕΛΟΣ Τ.Ε.Ε. ΑΡ. ΜΗΤΡΩΟΥ 116545
Κ. ΚΑΡΠΟΥ 18 505 00 ΣΕΡΒΙΑ
ΤΗΛ. 6979884215
ΑΦΜ 108579688 ΔΟΥ ΚΟΖΑΝΗΣ