

ΑΠΟΣΠΑΣΜΑ ΧΑΡΤΗ ΚΛΙΜΑΚΑΣ. 1 : 5000

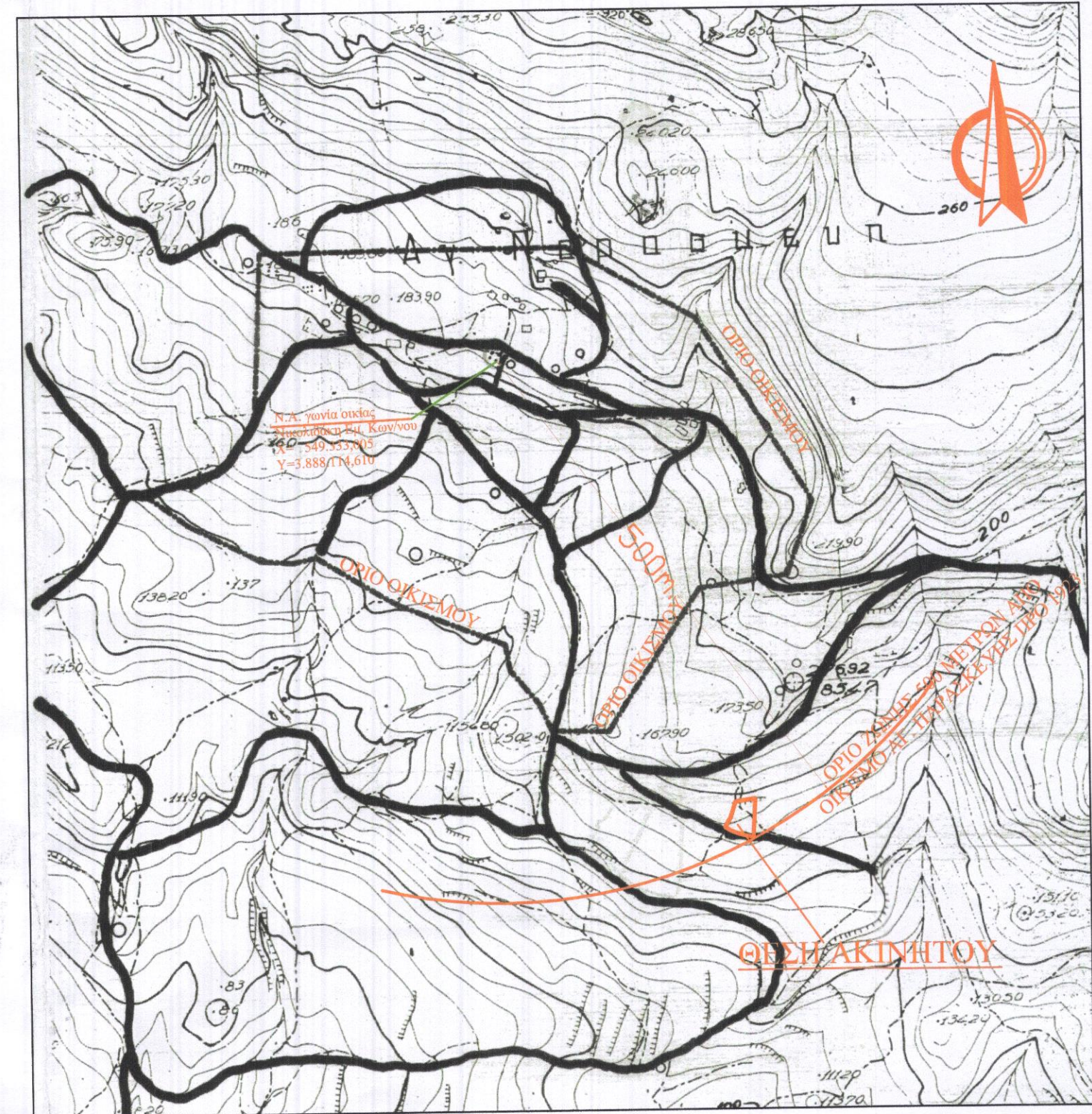

ΕΜΒΑΔΟΜΕΤΡΗΣΗ ΓΗΠΕΔΟΥ
Με τη βοήθεια
των ορθογωνικών συντεταγμένων
των κορυφών του

ΣΗΜΕΙΟ	X	Y	ΜΗΚΟΣ
1	549553.61	3887706.29	----
2	549535.13	3887703.90	1 - 2: 18.64
3	549530.80	3887689.64	2 - 3: 14.90
4	549525.71	3887680.48	3 - 4: 10.48
5	549530.19	3887677.42	4 - 5: 5.42
6	549534.25	3887675.64	5 - 6: 4.44
7	549539.36	3887673.90	6 - 7: 5.40
8	549545.23	3887672.46	7 - 8: 6.04
9	549551.62	3887671.42	8 - 9: 6.47
1	549553.61	3887706.29	9 - 1: 34.92

$$E = 1/2 \sum (X_i + X_{i+1})(Y_i - Y_{i+1})$$

$$E = 681,65 \mu^2$$

ΥΠΟΜΝΗΜΑ

(Υπόμνηση δήλωση ν. 651/77)

Το ακίνητο που περιγράφεται με τα στοιχεία 1-2-3-4-5-...-9-1 αποτελεί ιδιοκτησία της :

Χ Α Ρ Ι Τ Α Κ Η ΕΛΕΝΗΣ του ΠΑΥΛΟΥ

Το παραπάνω περιγραφόμενο ακίνητο ευρίσκεται στη θέση "ΚΑΤΑΛΥΜΑ", του οικ. Αγίας Παρασκευής, της Τοπικής Κοινότητας Αρδάκτου της Δημ. Ενότητας Φοίνικα, του Δήμου Αγ. Βασιλείου, του Νομού Ρεθύμνης εκτός των ορίων των οικισμών του Δήμου, εκτός Ζ.Ο.Ε. και εκτός ορίων Natura 2000.

ΕΜΒΑΔΟΜΕΤΡΗΣΕΙΣ

Η εμβαδομέτρηση έγινε αναλυτικά από τον συνημμένο πίνακα συντεταγμένων και από τη σχέση :

$$E = (1/2) \times \sum_{i=1}^{n-1} x_i \times (y_{i+1} - y_{i-1})$$

ΕΜΒΑΔΟΝ ΑΚΙΝΗΤΟΥ :861,65 τ.μ.

ΟΡΟΙ ΔΟΜΗΣΗΣ

Π.Δ. 24-5-85 Φ.Ε.Κ. 270/Δ/31-5-85
(Όπως αυτό έχει τροποποιηθεί και ισχύει σήμερα)
Αρτιότητα εμβαδού : 4.000,00 τ.μ.
Αρτιότητα προσώπου : 25,00 μ.

Το παραπάνω περιγραφόμενο ακίνητο είναι κατά κανόνα μη άρτιο και μη οικοδομήσιμο.

Τα όρια της ιδιοκτησίας υποδείχθηκαν από την ιδιοκτήτρια με αποκλειστικά δική της ευθύνη.

Το παραπάνω περιγραφόμενο ακίνητο είναι σε απόσταση από την ακτογραμμή μεγαλύτερη των 800 μέτρων.

Το παρών τοπογραφικό διάγραμμα συντάχθηκε σύμφωνα με τις διατάξεις του Ν. 651 / 77.

Οι συντεταγμένες αναφέρονται στο κρατικό σύστημα αναφοράς και στο προβολικό σύστημα Ε.Γ.Σ.Α. 87.

Η εξάρτηση έγινε με τη χρήση γεωδαιτικού δέκτη G.P.S. L1-L2 και χρήση του δικτύου HEPOS με την τεχνική V.R.S.-R.T.K., ενώ η αποτύπωση έγινε με τη χρήση γεωδαιτικού σταθμού E.D.M. υψηλής ακρίβειας.

ΙΔΙΟΚΤΗΣΙΑ
ΜΕΛΑΜΠΙΑΝΑΚΗ ΓΕΩΡΓΙΟΥ

ΙΔΙΟΚΤΗΣΙΑ
ΑΓΝΩΣΤΟΥ

ΙΔΙΟΚΤΗΣΙΑ
ΑΛΕΞΑΝΔΡΑΚΗ ΣΤΕΛΙΟΥ

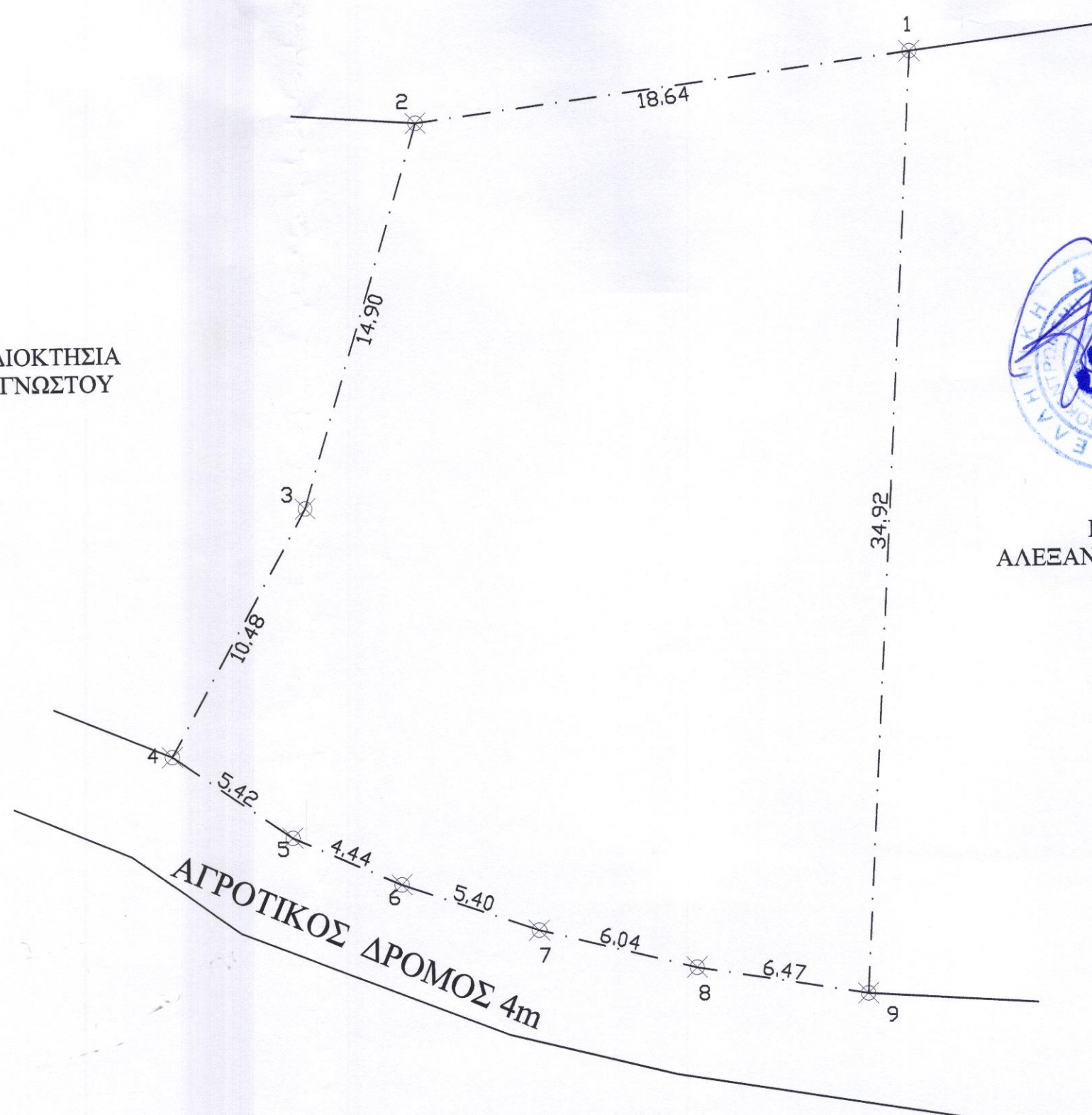

ΤΕΧΝΙΚΟ ΓΡΑΦΕΙΟ
Εμμανουήλ Γεωργ. Μελαμπιανάκης
Πολιτικός Μηχανικός Δομικών Έργων

Οικοδομικές Αδειες, Τοπογραφικά Ανακαινίσεις Κατασκευές, Μελέτη & Εγκατάσταση Φ/Β Συστημάτων, Επιβλέψεις

Αχέλη 5 Ρέθυμνο T/f. 28310-27128 κ. 6956026041 - 6986938330

ΕΡΓΟΔΟΤΗΣ :
ΑΡΓΙΤΗΣ ΠΕΤΡΟΣ ΚΛΗΡΟΝΟΜΟΣ ΧΑΡΙΤΑΚΗ ΕΛΕΝΗΣ

ΕΡΓΟ : ΑΠΟΤΥΠΩΣΗ ΙΔΙΟΚΤΗΣΙΑΣ

ΘΕΣΗ ΕΡΓΟΥ : ΟΙΚ. ΑΓ. ΠΑΡΑΣΚΕΥΗΣ
στη ΘΕΣΗ "ΚΑΤΑΛΥΜΑ"
ΔΗΜΟΥ ΑΓ. ΒΑΣΙΛΕΙΟΥ, ΝΟΜΟΥ ΡΕΘΥΜΝΗΣ
(εκτός οικισμού)

ΘΕΜΑ : ΤΟΠΟΓΡΑΦΙΚΟ ΔΙΑΓΡΑΜΜΑ ΑΡ. ΣΧΕΔΙΟΥ

ΚΛΙΜΑΚΑ : 1 : 200 T

ΡΕΘΥΜΝΟ ΑΠΡΙΛΙΟΣ 2011

ΥΠΟΓΡΑΦΗ - ΣΦΡΑΓΙΔΑ

ΜΕΛΑΜΠΙΑΝΑΚΗΣ Γ ΜΑΝΩΛΗΣ
ΠΤΥΧΙΟΥΧΟΣ ΠΟΛΙΤΙΚΟΣ ΜΗΧΑΝΙΚΟΣ
ΔΟΜΙΚΩΝ ΕΡΓΩΝ-ΕΝΕΡΓ/ΚΟΣ ΕΠΙΘ/ΤΗΣ
Δ.Ο.Μ. Π. ΡΕΘΥΜΝΟ Τ.Κ. 74100
Τηλ. 28310 27128 - Δ.Ο.Υ ΡΕΘΥΜΝΟΥ
Τηλ. 28310 27128 - ΚΙΝ. 6956 026041

Προσηρτημένο 3443 στο έγγραφο με
Ρέθυμνο 6-1-2020
Η Διευτριά Αποδ. Ρεθύμνου

ΧΑΡΙΚΛΕΙΑ ΚΑΡΠΟΛΑΚΗ
ΔΡ. ΔΑΣΟΛΟΓΟΣ