

ΕΓΚΡΙΣΗ	
Το παρόν πληρωτικό έγγραφο αφορά μεταβολή του αντικείμενου της μελέτης 433/17.6.2012/2012 Έγκρισης μετ. του υπ. αριθ. 409 του άρθρου 1 της ε.δ.π.υ.π. (παραρτήματα μετ.)	
Αριθμ. Π.Δ. 02/2000	Αριθμ. Π.Δ. 02/2000
Σύμφωνα με	σύμφωνα με
Δ. Δ. Δ. Δ.	Δ. Δ. Δ. Δ.

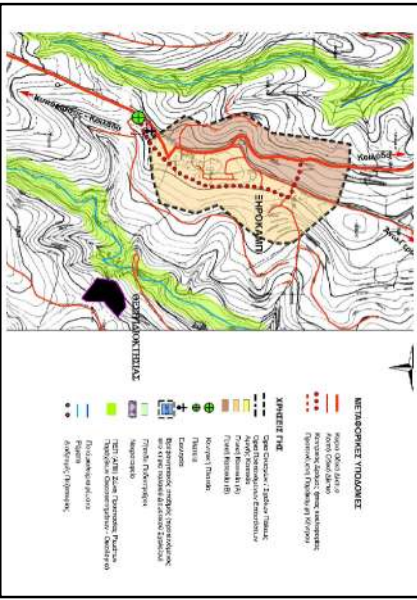

ΑΝΤΙΚΟΠΛΗΝΗ ΜΕΤΡΑ ΚΑΤΑ ΤΗΣ ΠΥΛΟΝΟΜΕΤΡΙΑΣ

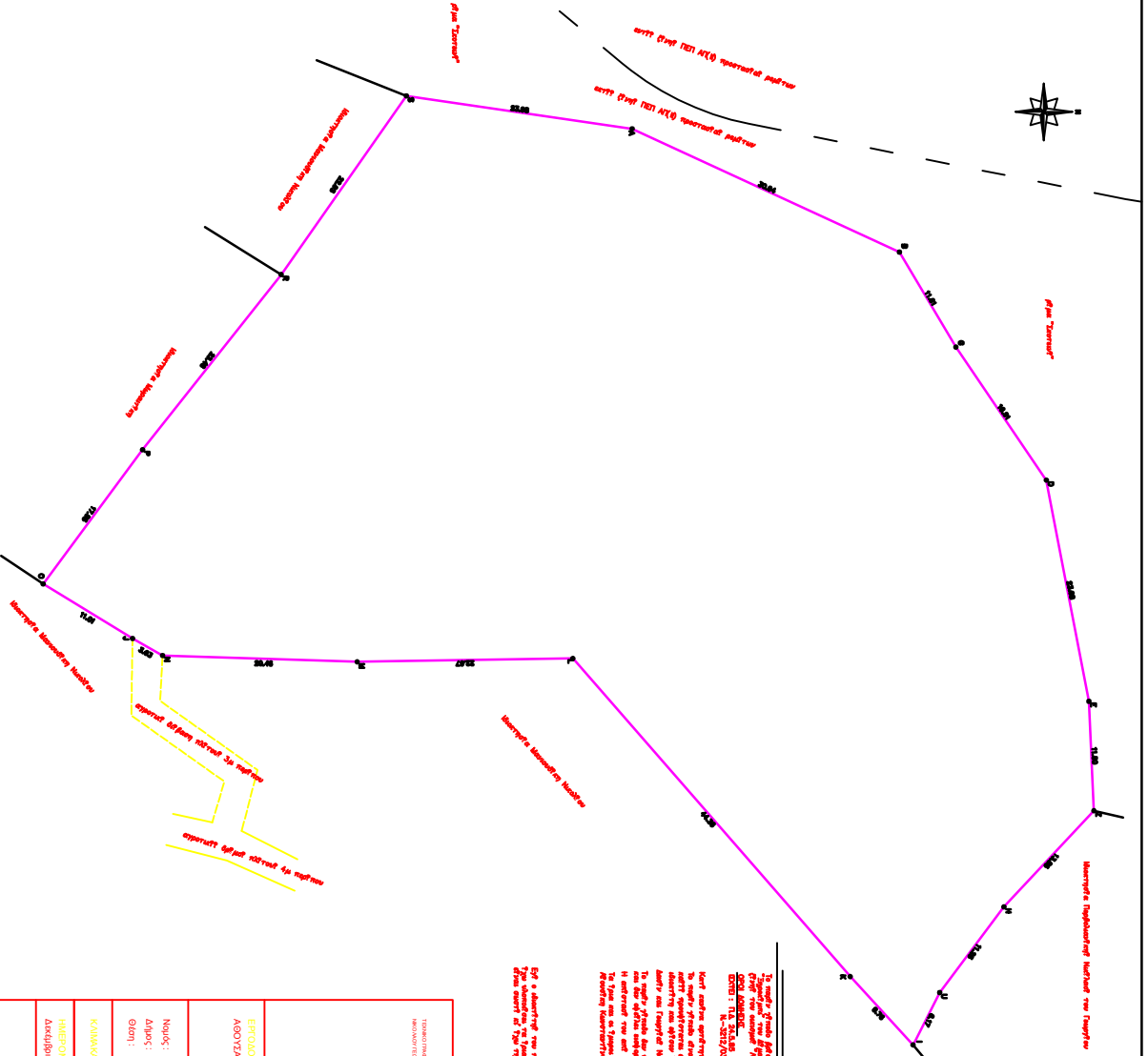

ΚΑΤΑΣΤΑΣΗ	ΑΡΙΘΜΟΣ	ΑΝΤΙΚΟΠΛΗΝΗ ΜΕΤΡΑ	ΜΕΤΡΟ	ΠΛΑΝΟ	ΥΨΟΣ	ΜΕΤΡΟ	ΥΨΟΣ
ΕΡΓΟΤΟΠΙΑ	1
ΣΤΑΘΙΟΚΑΤΑΣΤΑΣΗ	2
...

ΣΗΜΕΙΩΣΕΙΣ

Το παρόν έγγραφο αφορά την μετοπίστευση του αντικείμενου της μελέτης...
 Το παρόν έγγραφο αφορά την μετοπίστευση του αντικείμενου της μελέτης...
 Το παρόν έγγραφο αφορά την μετοπίστευση του αντικείμενου της μελέτης...

Σύμφωνα με το άρθρο 17 της Ε.δ.π.υ.π. (παραρτήματα μετ.)

ΑΝΤΙΚΟΠΛΗΝΗ ΜΕΤΡΑ ΚΑΤΑ ΤΗΣ ΠΥΛΟΝΟΜΕΤΡΙΑΣ

ΤΟΠΟΓΡΑΦΙΚΟ ΔΙΑΓΡΑΜΜΑ

ΕΡΓΟΤΟΠΙΑ
 ΑΣΩΤΙΑΚΗΣ ΚΟΝΣΤΑΝΤΙΝΟΣ του ΕΜΜΑΝΟΥΗΛ

ΝΟΜΟΣ: ΧΑΝΙΩΝ
ΔΙΟΙΚΗΣΗ: ΔΟΥΛΙΝΙΑ
ΕΠΙΧΕΙΡΗΣΗ: ΤΖΙΡΚΟΥΒΑΚ - κατά οικισμό "Λοιδοί"

ΚΑΜΑΚΑ: 1:200

ΗΜΕΡΟΜΗΝΙΑ: ...
Αντιγραφές: 2000

ΑΡ. ΕΚΔΟΣΗΣ: 1-1

ΕΥΝΤΑΞΗ