

Εβδομομετρηση γεωμετρικού

Το παρόν με στοιχεία (1,2,3,4,5, ...21,22,23,1) γεωμετρικός όπως φαίνεται από τις εναλλακτικές συντεταγμένες των σημείων του, έχει εμβαδόν:

Ε = 5494,66 μ²

συν/τες κομών γεωμετρικού (ΕΓΙΑ '87)			συν/τες κομών γεωμετρικού (ΕΓΙΑ '87)		
σημείο	x	y	σημείο	x	y
1	209528,376	4220291,625	13	209471,227	4220151,268
2	209514,838	4220283,888	14	209481,018	4220158,274
3	209482,280	4220287,884	15	209484,342	4220151,087
4	209489,489	42202974,831	16	209488,254	4220158,973
5	209483,840	42202979,782	17	209491,248	4220158,825
6	209440,246	42202982,211	18	209492,417	4220158,266
7	209428,918	42202984,897	19	209502,277	4220158,175
8	209445,248	4220111,092	20	209532,877	4220280,741
9	209442,278	4220126,742	21	209540,781	42202976,080
10	209452,083	4220150,784	22	209546,228	4220289,441
11	209452,881	4220151,112	23	209541,182	4220286,882
12	209489,728	4220155,451	α	209478,119	4220154,884

παρατηρήσεις :

- 1 Το διάγραμμα είναι εκτεταμένο στα κράτη αριστερά συν/των ΕΓΙΑ '87.
- 2 Οι διαστάσεις και τα εμβαδά του κλειστού υπολογισμένου εμβαδού από τις συν/τες των κομών του.
- 3 Η έδραση από το ΕΓΙΑ '87 πραγματοποιήθηκε με σύστημα GPS και κέντρους κρήνη του Ελληνικού Συστήματος Εντοπισμού - ΗΕΡΟΣ.

Ο ροί δόμησης

ΕΧΤΟΣ ΟΡΙΩΝ ΟΙΚΙΣΜΩΝ
 Πλ. 24.05.85 (ΣΕΚ 270Δ της 31.05.85)
 άρθρο 6 - καταμία

ΧΡΗΣΤΟΣ Κ. ΤΣΟΥΦΗΣ
 ΔΙΠΛ. ΠΟΛΙΤΙΚΟΣ ΜΗΧΑΝΙΚΟΣ Σ.Ε.Μ.Τ.
 ΜΕΛΟΣ Τ.Ε.Ε. ΑΡΧ. ΜΗΤΡΩΟΥ 47322
 ΠΛ. ΛΑΜΠΡΟΥ ΤΣΑΒΕΛΛΑ 1 • ΙΩΑΝΝΙΝΑ
 ΑΦΜ 041607534 - ΑΔΥ Α ΙΩΑΝΝΙΝΩΝ
 άρθρο 6 - καταμία

- εμβαδόν εμβαδόν οριστικής γραμμής 4000,0 μ²
- μέγιστη επιτρεπόμενη κλίση 0,10
- η μέγιστη επιτρεπόμενη κλίση κρημνού καμίας και η συνολική κλίση κρημνού 200,0 μ² (σε γραμμή 4000 μ²)
- μέγιστος αριθμός ορίων 2
- μέγιστο επιτρεπόμενο ύψος κρημνού 4,0 μ για μονοβάθμια σιδηρόδρομο και 7,50 μ για διαβατή σιδηρόδρομο
- σύστημα δόμησης κατά ΝΟΚ (Ν 4067 ΣΕΚ 79 της 9.4.12)
- απόσταση κρημνού από το άκρο του γραμμής >= 15,0 μ
- υπερβατική κατασκευή σιδηρόδρομου
- μέγιστη επιτρεπόμενη υπερβάση ύψους για σιδηρόδρομο 1,20 μ

Δίπλωμα υλοποίησης ορίων

Ο υπογραφέας Παναγής Χ. Παπαδημήτριος ανειδίκενητος του γεωμετρικού που φαίνεται στο διάγραμμα αυτό με τα στοιχεία (1,2,3,4,5, ...21,22,23,1) δηλώνει ότι τα όρια που είναι υλοποιημένα ή/αυτο είναι ορό.

ο δήλων Διοικητής

Υπεύθυνη δήλωση μηχανικού (Ν. 651/77)

Ο υπογραφέας Τζούσης Χρήστος πολιτικός μηχανικός Τ.Ε. δηλώνει υπεύθυνα σύμφωνα με το νόμο τα εξής:

- 1 Το γεωμετρικό με τα στοιχεία (1,2,3,4, ...22,23,1) εμβαδού 5494,66 μ² βρίσκεται εκτός των ορίων του οικισμού Βαλεριάδων της Δ.Ε. Ελείου - Πρώην των όρων Καλλιανός της Π.Ε. Ιονίων Νήσων και είναι άρτιο κατά κτηνία και οικοδομήματα αυτοτελές σύμφωνα με τις ισχύουσες πολεοδομικές διατάξεις.
- 2 Δεν εμπέδωται στις διατάξεις του Ν.1337/83 περί κρημνών σε μη και κρημν.
- 3 Από το παρόν γεωμετρικό δεν διακρίνεται ενόραση βλαπτικής μεταφοράς ηλεκτρικού ρεύματος υψηλής τάσεως της ΔΕΗ.
- 4 Ανεκεί από τη διάσταση 270 μ.
- 5 Είναι ορόσημο άρτιο και ανεκδομήτων.
- 6 Έντος αυτού δεν διακρίνεται ορό.
- 7 Το παρόν γεωμετρικό δεν βρίσκεται σε περιοχή που υφίσταται έθνημα κτηματολόγιο.

ο δήλων μηχανικός

ΧΡΗΣΤΟΣ Κ. ΤΣΟΥΦΗΣ
 ΔΙΠΛ. ΠΟΛΙΤΙΚΟΣ ΜΗΧΑΝΙΚΟΣ Τ.Ε.Ε.
 ΜΕΛΟΣ Τ.Ε.Ε. ΑΡΧ. ΜΗΤΡΩΟΥ 47322
 ΠΛ. ΛΑΜΠΡΟΥ ΤΣΑΒΕΛΛΑ 1 • ΙΩΑΝΝΙΝΑ
 ΑΦΜ 041607534 - ΑΔΥ Α ΙΩΑΝΝΙΝΩΝ
 ΠΛ. ΕΤΑΜ 201102190

απόσπασμα από χάρτη Γ.Υ.Σ. με κλίμακα 1:5000

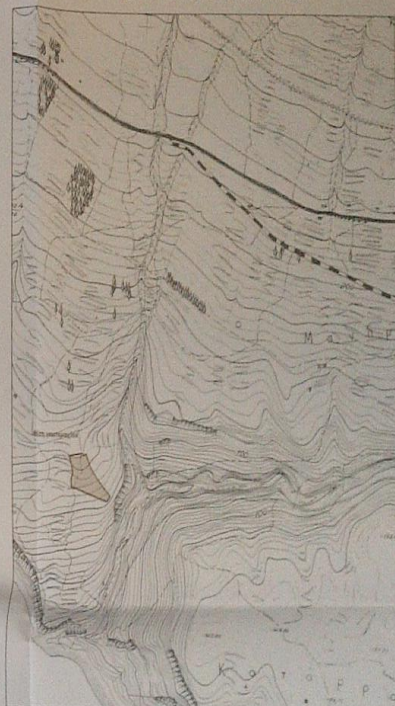

εργοδότης	Παναγής Χ. Παπαδημήτριος Χρήστος Δ. Τζούσης	
έργο	αποτύπωση γεωμετρικού	
θέση	'Κορώνι' εκτός ορίων του οικ. Βαλεριάδων της Δ.Ε. Ελείου - Πρώην των ορίων Καλλιανός της Π.Ε. Ιονίων Νήσων	
μελετητής	Τζούσης Χρήστος πολ.μηχ/κος Τ.Ε. Αναστασίου Χρήστος πολ.μηχ/κος	
θέμα σχεδίου	τοπογραφικό διάγραμμα	αρ. σχεδίου Τ
κλιμακας	1:200	
χρόνος μελέτης	Νοεμβρίου 2017	
υπογραφή		σφραγίδα

ΒΕΡΟΠΗΚΕ
 Στάθμος 1019 αρ. ΟΥΚ 1015/016/020
 Αρμόδιος: Β. Αλεξίου
 Αρμόδιος: Β. Αλεξίου



ΧΡΗΣΤΟΣ ΔΙΜ. ΤΣΟΥΦΗΣ
 ΔΙΠΛ. ΠΟΛΙΤΙΚΟΣ ΜΗΧΑΝΙΚΟΣ Τ.Ε.Ε.
 ΜΕΛΟΣ Τ.Ε.Ε. ΑΡΧ. ΜΗΤΡΩΟΥ 47322
 ΠΛ. ΛΑΜΠΡΟΥ ΤΣΑΒΕΛΛΑ 1 • ΙΩΑΝΝΙΝΑ
 ΑΦΜ 041607534 - ΑΔΥ Α ΙΩΑΝΝΙΝΩΝ
 ΠΛ. ΕΤΑΜ 201102190