

ΟΔΟΠΡΟΙΚΟ ΣΧΗΜΑΤΑ

ΟΔΟΠΡΟΙΚΟ ΣΧΗΜΑΤΑ ΔΗΜΗ ΠΕΡΙ ΤΟ 1945

ΑΝΑΡΤΗΣΗ ΔΑΞΙΟΥ ΧΑΡΤΗ

ΟΡΙΟΛΟΓΙΑΣΤΟΥ

ΑΠΟΣΠΑΣΜΑ ΘΥΛΟΥ ΧΑΡΤΗ Γ.Υ.Σ. 1:5000 6247-7

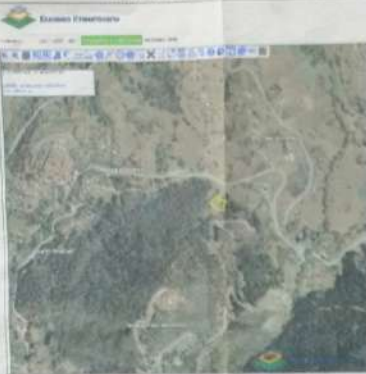

ΔΗΛΩΣΗ ΙΔΙΟΚΤΗΤΗ

ΔΗΛΩΣΗ ΙΔΙΟΚΤΗΤΗ

ΤΟΠΟΓΡΑΦΙΚΟ ΔΙΑΓΡΑΜΜΑ
ΚΛΙΜΑΚΑ 1:200

ΣΥΝΤΕΤΑΓΜΕΝΕΣ
ΓΕΩΤΕΜΑΧΙΟΥ
ΣΕ ΕΓΣΑ '87

1.X=317243.41	Y=4208354.19
2.X=317231.29	Y=4208338.40
3.X=317222.34	Y=4208326.35
4.X=317210.41	Y=4208318.28
5.X=317203.94	Y=4208312.07
6.X=317199.21	Y=4208305.81
7.X=317191.79	Y=4208304.78
8.X=317181.13	Y=4208300.00
9.X=317199.47	Y=4208302.67
10.X=317217.24	Y=4208305.18
11.X=317227.59	Y=4208300.69
12.X=317234.15	Y=4208308.00
13.X=317243.41	Y=4208354.19

ΥΠΟΦΩΤΙΣΜΟΣ
ΠΡΟΣΤΑΣΙΑ
ΣΥΜΦΩΝΑ ΜΕ ΤΟ Ν. 1577/86
ΚΑΝΟΝΑ 20-13-20
ΔΕΛΤΙΟ 6.4

ΔΗΛΩΣΗ ΙΔΙΟΚΤΗΤΗ
ΑΝΑΡΤΗΣΗ ΧΑΡΤΗ
ΑΝΑΡΤΗΣΗ ΧΑΡΤΗ

ΟΗ υπεύθυνος της
απόφασης
ΤΣΑΛΙΑΝΟΥ ΕΛΕΝΗ
ΜΕΛΕΤΗΤΗΣ



ΟΡΟΙ ΔΟΜΗΣΗΣ
ΔΟΜΗΤΙΚΟΣ ΣΧΕΔΙΟΥ
Π.Δ. 24/31-85-1985 Φ.Ε.Κ. 270 Δ'
ΑΡΤΙΟΤΗΤΑ (κατα κανόνα) 4000.00 Μ2
(κατά περίπτωση) 2000.00 Μ2
Αξίον 1 κερ. 2 ως προδιαχρον της 24-4-1977
Π.Δ. 3-4-1977 Φ.Ε.Κ. 133 Δ'

ΥΠΟΜΝΗΜΑ
ΕΜΒΛΩΝ ΓΕΩΤΕΜΑΧΙΟΥ: (1,2,3,4,5,6,7,8,9,10,11,12,13,14,15,16,17,18,19,20,21,22,23,24,25,26,27,28,29,30,31,32,33,34,35,36,37,38,39,40,41,42,43,44,45,46,47,48,49,50,51,52,53,54,55,56,57,58,59,60,61,62,63,64,65,66,67,68,69,70,71,72,73,74,75,76,77,78,79,80,81,82,83,84,85,86,87,88,89,90,91,92,93,94,95,96,97,98,99,100)

Η αδεία των συντελεστών σε ΕΓΣΑ '87 έγινε με τη χρήση του ειδικού δικτύου σταθμών αναφοράς της CivilShop με σύστημα προβολής σε Γεωκεντρικό (GDA87)

ΔΗΛΩΣΗ Ν.651/77
Ο υπεύθυνος Πανεπιστημιακός Γεωλόγος Πολιτικός Μηχανικός Δημήτρης Αθανάσιος με τον αριθμό 1737.88 ΑΔ όπως φαίνεται με στοιχεία (1,2,3,4,5,6,7,8,9,10,11,12,13,14) αριθμούς 1737.88 ΑΔ όπως φαίνεται στο παρόν υπομνηστικό διατηρείται αρμόδιος κατά περίπτωση Τεχνικός Κατάστασης. Κάτω διατάσσεται του Μητρώου Κατασκευαστών και είναι ΜΗ ΑΡΤΙΩ και ΜΗ ΟΙΚΟΔΟΜΗΣΙΜΟ, είναι επίσης υπεύθυνος διατάσσεται αρμόδιος και υπεύθυνος υπεύθυνος από ΚΟΚ μέχρι και τη διάρκεια

ΑΠΤΟ 18/02/2019

ΠΑΤΑΔΗΝΤΕΛΟΣ ΓΕΩΡΓ. ΓΕΩΛΟΓΟΣ
ΠΟΛΙΤΙΚΟΣ ΜΗΧΑΝΙΚΟΣ
ΜΕΛΟΣ ΤΗΣ ΕΠΙΤΡΟΠΗΣ ΚΑΤΑΣΤΑΣΗΣ
ΑΔΕΙΑ 1737.88 ΑΔ
ΑΔΕΙΑ 1737.88 ΑΔ

Για το πιο κάτω έργο, συνεργαζόμενα :

ΤΕΧΝΙΚΑ ΓΡΑΦΕΙΑ
ΜΕΛΕΤΩΝ - ΕΠΙΒΕΒΛΩΣΕΩΝ ΚΑΙ ΚΑΤΑΣΚΕΥΩΝ

ΓΗΝΕΛΟΓΗ Α. ΑΛΕΒΙΖΟΥ
ΜΗΧΑΝΙΚΟΣ ΔΟΜΩΝ ΕΡΓΩΝ Τ.Ε.

ΓΕΡΑΣΙΜΟΣ ΠΑΠΑΔΗΜΗΤΡΑΤΟΣ
ΔΙΠΛ. ΠΟΛΙΤΙΚΟΣ ΜΗΧΑΝΙΚΟΣ

Κλ. Οικονόμου & Βασ. Κων/νου 113 ΑΙΓΙΟ 25100
τηλ. (26910) 22.593

ΕΡΓΟ: ΤΟΠΟΓΡΑΦΙΚΟ ΔΙΑΓΡΑΜΜΑ ΓΙΑ ΠΡΑΞΗ ΧΑΡΑΚΤΗΡΙΣΜΟΥ ΑΠΟ ΤΟ ΔΙΑΡΧΕΙΟ

ΒΕΛΗ ΕΡΓΟΥ: ΒΑΣΙΑ Τ.Χ. ΚΑΤΟ ΒΑΣΙΔΑΣ ΔΗΜΟΥ

ΜΕΛΕΤΗΤΗΣ: ΠΑΠΑΔΗΜΗΤΡΑΤΟΣ ΓΕΡΑΣΙΜΟΣ ΔΙΠΛ. ΠΟΛΙΤΙΚΟΣ ΜΗΧΑΝΙΚΟΣ

ΒΕΛΗ ΣΧΕΔΙΟΥ: ΤΟΠΟΓΡΑΦΙΚΟ ΔΙΑΓΡΑΜΜΑ

ΠΕΡΙΟΔΟΣ ΕΚΠΟΜΩΣΗΣ ΜΕΛΕΤΗΣ: ΦΕΒΡΟΥΑΡΙΟΣ 2019

ΥΠΟΓΡΑΦΗ-ΣΦΡΑΓΙΔΑ
Ο ΜΗΧΑΝΙΚΟΣ

ΠΑΠΑΔΗΜΗΤΡΑΤΟΣ ΓΕΩΡΓ. ΓΕΩΛΟΓΟΣ
ΠΟΛΙΤΙΚΟΣ ΜΗΧΑΝΙΚΟΣ
ΜΕΛΟΣ ΤΗΣ ΕΠΙΤΡΟΠΗΣ ΚΑΤΑΣΤΑΣΗΣ
ΑΔΕΙΑ 1737.88 ΑΔ
ΑΔΕΙΑ 1737.88 ΑΔ