

ΠΙΝΑΚΑΣ ΠΥΡΡΑΦΕΙΩΝ (ΣΤ.1) ΣΤ.1

α/α	X	Y	α/α	X	Y				
Δ	196808	09	4224339	31	Γ	196807	24	4224338	06
Δ	196870	66	4224341	27	Ε	196864	00	4224342	67
Κ	196849	54	4224347	89	Β	196843	24	4224349	83
Κ	196817	37	4224353	42	Α	196816	48	4224353	78
Κ	196782	46	4224359	73	Ζ	196782	82	4224349	14
Π	196754	32	4224356	62	Π	196756	13	4224368	27
Τ	196738	43	4224378	46	Τ	196761	17	4224389	88
Α	196760	87	4224403	89	Φ	196760	17	4224409	11
Α	196772	31	4224415	00	Β	196781	84	4224417	25
Α	196796	18	4224420	00	Ε	196806	11	4224420	27
Η	196819	39	4224415	07	Β	196833	82	4224411	10
Κ	196843	35	4224397	00	Α	196856	42	4224381	42
Κ	196879	18	4224397	83	Τ	196891	31	4224348	47

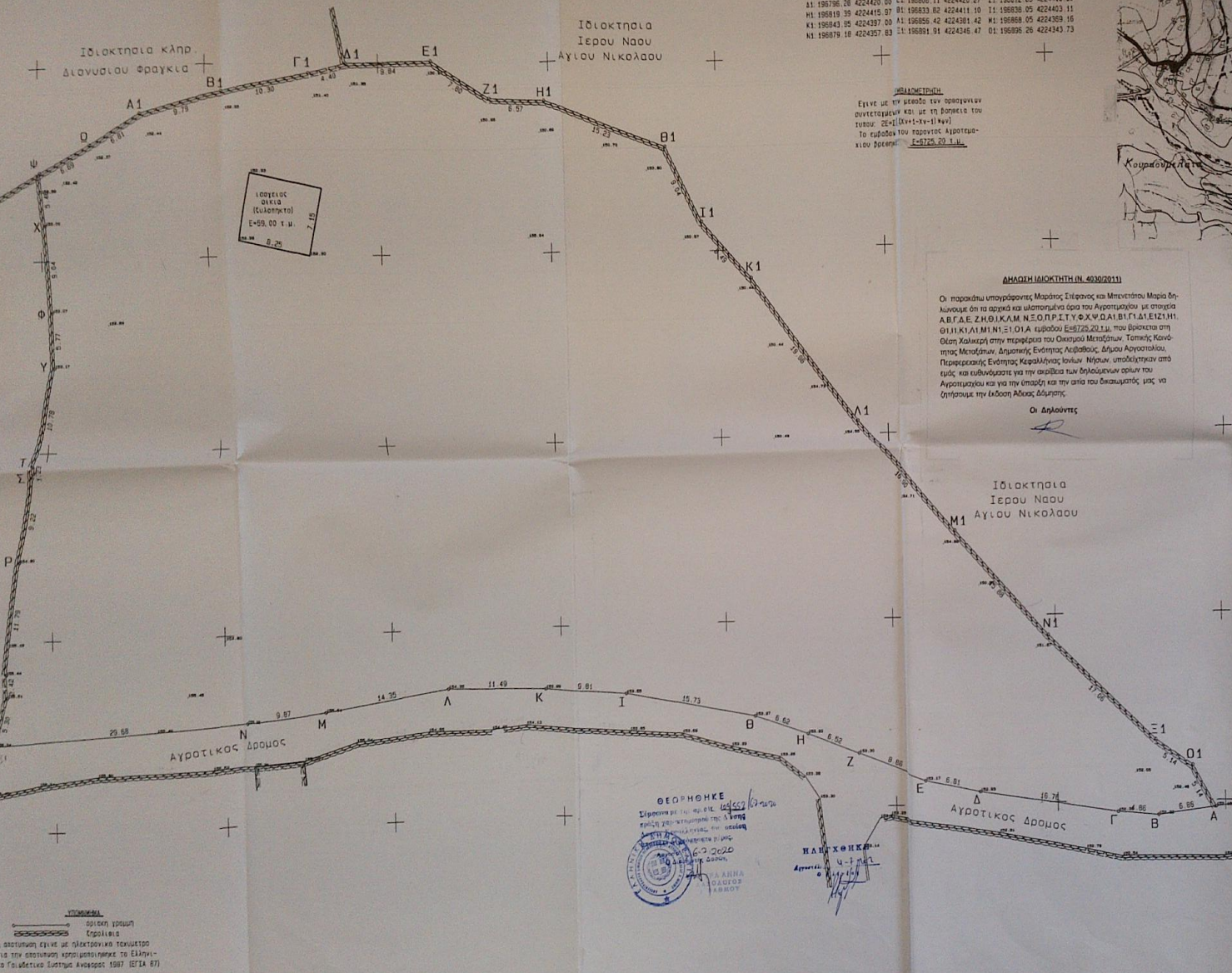

ΜΕΤΡΗΣΕΙΣ
 Έγινε με τη μέθοδο των παραλληλίων οριζοτημάτων και με τη βοήθεια του τελεστού Σάι (κλίμακας 1:500).
 Το εμβαδόν του παραλληλίου Αγροτεμαχίου βρέθηκε: **Ε=6725,20 τ.μ.**

ΔΗΛΩΣΗ ΙΔΙΟΚΤΗΤΗ (Ν. 4030/2011)

Οι παρακάτω υπογράφοντες Μάρκος Στέφανος και Μπενετατού Μαρία δηλώνουμε ότι τα αρχικά και υψομετρικά όρια του Αγροτεμαχίου με στοιχεία ΑΒΓΔΕΖΗΘΙΚΑΜΝΞΟΠΡΤΥΦΧΨΩΑΙΒΓΔΙΕΙΖΙΗΙΘΙΙΚΙΛΙΜΙΝΙΞΙΟΙΑ κωδού Ε6725,20 τ.μ. που βρίσκεται στη θέση Χαλικερή στην περιοχή του Οικισμού Μεταξάτα - Τμήτ. Κοιν. Μεταξάτα - Δ/μ. Εν. Λεϊβαθός - Δήμου Αρροστολίου, Περιφερειακής Ενότητας Κεφαλληνίας Ιονίων Νήσων επί:

- 1) είναι όριο και οικοδομήσιμο σύμφωνα με τις ισχύουσες πολεοδομικές διατάξεις, πταί δαση διαμένει εντός Σχεδίου.
- 2) το παραπάνω Αγροτεμάχιο δεν εμπίπτει στις διατάξεις του Ν. 1337/83 περί εισαγωγών σε γη και ζώρια.
- 3) από το παραπάνω Αγροτεμάχιο δεν διέρχονται ενάγεις γραμμές μεταφοράς υψηλής τάσης της Δ.Ε.Κ. και εντός αυτών η σε απόσταση 20 μ. δεν διέρχεται οίκο.
- 4) το παραπάνω Αγροτεμάχιο βρίσκεται σε απόσταση μεγαλύτερη των 800,00 μ. από τη θάλασσα.

Οι Διελκόντες

Ιδιοκτησία
 Ιερου Ναου
 Αγίου Νικολάου

ΘΕΩΡΗΘΗΚΕ
 Σύμφωνα με το αρ. 616, παρ. 2, άρθρο 1 του Ν. 4030/2011
 ΗΜΕΡΟΜΗΝΙΑ: 03/02/2020
 ΑΝΝΑ ΚΑΛΟΠΕΡΗ
 ΑΡΧΗ ΔΕΥΤΕΡΟΥ ΚΑΤΟΧΟΥ

ΗΛΕΥΘΕΡΟΣ
 ΑΝΝΑ ΚΑΛΟΠΕΡΗ
 ΑΡΧΗ ΔΕΥΤΕΡΟΥ ΚΑΤΟΧΟΥ

ΥΠΕΥΘΥΝΗ ΔΗΛΩΣΗ Ν. 651/77
 Δηλώνεται σύμφωνα με το νόμο για το Αγροτεμάχιο υπό στοιχεία Α.Β.Γ.Δ.Ε. Ζ.Η.Θ.Ι.Κ.Α.Μ.Ν.Ξ.Ο.Π.Ρ.Τ.Υ.Φ.Χ.Ψ.Ω.Α.Ι.Β.Γ.Δ.Ι.Ε.Ι.Ζ.Η.Ι.Θ.Ι.Ι.Κ.Ι. Λ.Ι.Μ.Ι.Ν.Ι.Ξ.Ι.Ο.ΙΑ κωδού Ε6725,20 τ.μ. που βρίσκεται στη θέση Χαλικερή στην περιοχή του Οικισμού Μεταξάτα - Τμήτ. Κοιν. Μεταξάτα - Δ/μ. Εν. Λεϊβαθός - Δήμου Αρροστολίου, Περιφερειακής Ενότητας Κεφαλληνίας Ιονίων Νήσων επί:

- 1) είναι όριο και οικοδομήσιμο σύμφωνα με τις ισχύουσες πολεοδομικές διατάξεις, πταί δαση διαμένει εντός Σχεδίου.
- 2) το παραπάνω Αγροτεμάχιο δεν εμπίπτει στις διατάξεις του Ν. 1337/83 περί εισαγωγών σε γη και ζώρια.
- 3) από το παραπάνω Αγροτεμάχιο δεν διέρχονται ενάγεις γραμμές μεταφοράς υψηλής τάσης της Δ.Ε.Κ. και εντός αυτών η σε απόσταση 20 μ. δεν διέρχεται οίκο.
- 4) το παραπάνω Αγροτεμάχιο βρίσκεται σε απόσταση μεγαλύτερη των 800,00 μ. από τη θάλασσα.

ΔΗΜΗΤΡΙΟΣ Δ. Α. ΟΔΗΓΙΕΣ ΜΕΤΡΗΣΕΩΣ
 ΠΤΥΧΙΟΥΧΟΣ ΤΟΠΟΓΡΑΦΙΚΩΝ ΜΕΤΡΗΣΕΩΝ
 Α.Μ.Ε.Τ.Μ.Β.Π.
 Α.Μ.Π.Γ.Κ.202
 ΑΔΩΔΕΥΣΕ Γ. ΒΕΡΩΤΗ Η - ΑΡΧΙΤΕΚΤΟΝΙΚΟ ΕΡΓΑΣΙΟ
 ΤΗΛ.: 2671028649

ΤΕΧΝΙΚΟ ΓΡΑΦΕΙΟ
ΔΗΜΗΤΡΙΟΣ Δ. ΑΥΓΟΥΣΑΤΟΣ
 ΠΤΥΧΙΟΥΧΟΣ ΤΟΠΟΓΡΑΦΙΚΩΝ ΜΕΤΡΗΣΕΩΝ
 ΛΕΩΦΟΡΟΣ ΒΕΡΩΤΗ 12 ΑΡΧΙΤΕΚΤΟΝ
 ΤΗΛ 2671028649 email augustas@otenet.gr

ΜΟΚΗΤΗΣ:

ΜΑΡΤΟΣ ΣΤΕΦΑΝΟΣ
ΜΠΕΝΕΤΑΤΟΥ ΜΑΡΙΑ

ΤΟΠΟΓΡΑΦΙΚΟ ΔΙΑΓΡΑΜΜΑ ΑΓΡΟΤΕΜΑΧΙΟΥ

06/03
 ΠΕΡ ΟΙΚ. ΜΕΤΑΞΑΤΑ - ΘΕΣΗ: ΧΑΛΙΚΕΡΗ - Τ.Κ. ΜΕΤΑΞΑΤΑ
 Δ/μ. Εν. ΛΕΙΒΑΘΟΣ - ΔΗΜΟΣ ΑΡΡΟΣΤΟΛΙΟΥ - Ν. ΚΕΦΑΛΛΙΝΙΑΣ

06/03	06/03
ΑΓΡΟΤΕΜΑΧΙΟ	ΚΥΜΑΚΑ 1200
Εμβαδόν	Εμβαδόν
Εμβαδόν	Εμβαδόν

Χρόνος μελέτης: ΟΚΤΩΒΡΙΟΣ 2019

Υπογραφή: [Signature]

Επισημείωση: [Signature]

ΔΗΜΗΤΡΙΟΣ Δ. ΑΥΓΟΥΣΑΤΟΣ
 ΠΤΥΧΙΟΥΧΟΣ ΤΟΠΟΓΡΑΦΙΚΩΝ ΜΕΤΡΗΣΕΩΝ
 Α.Μ.Ε.Τ.Μ.Β.Π.
 Α.Μ.Π.Γ.Κ.202
 ΑΔΩΔΕΥΣΕ Γ. ΒΕΡΩΤΗ Η - ΑΡΧΙΤΕΚΤΟΝΙΚΟ ΕΡΓΑΣΙΟ
 ΤΗΛ.: 2671028649

Παρατηρήσεις:
 Η απόσταση έγινε με ηλεκτρονικό ταχυμέτρο για την απόσταση κρονομετρήθηκε το Ελληνικό Γεωμετρικό Σύστημα Αναφοράς 1987 (ΕΓΣΑ 87)