



4554560

4554540

4554520

4554500

4554480

584300
4554460

584320

584340

584360

584380

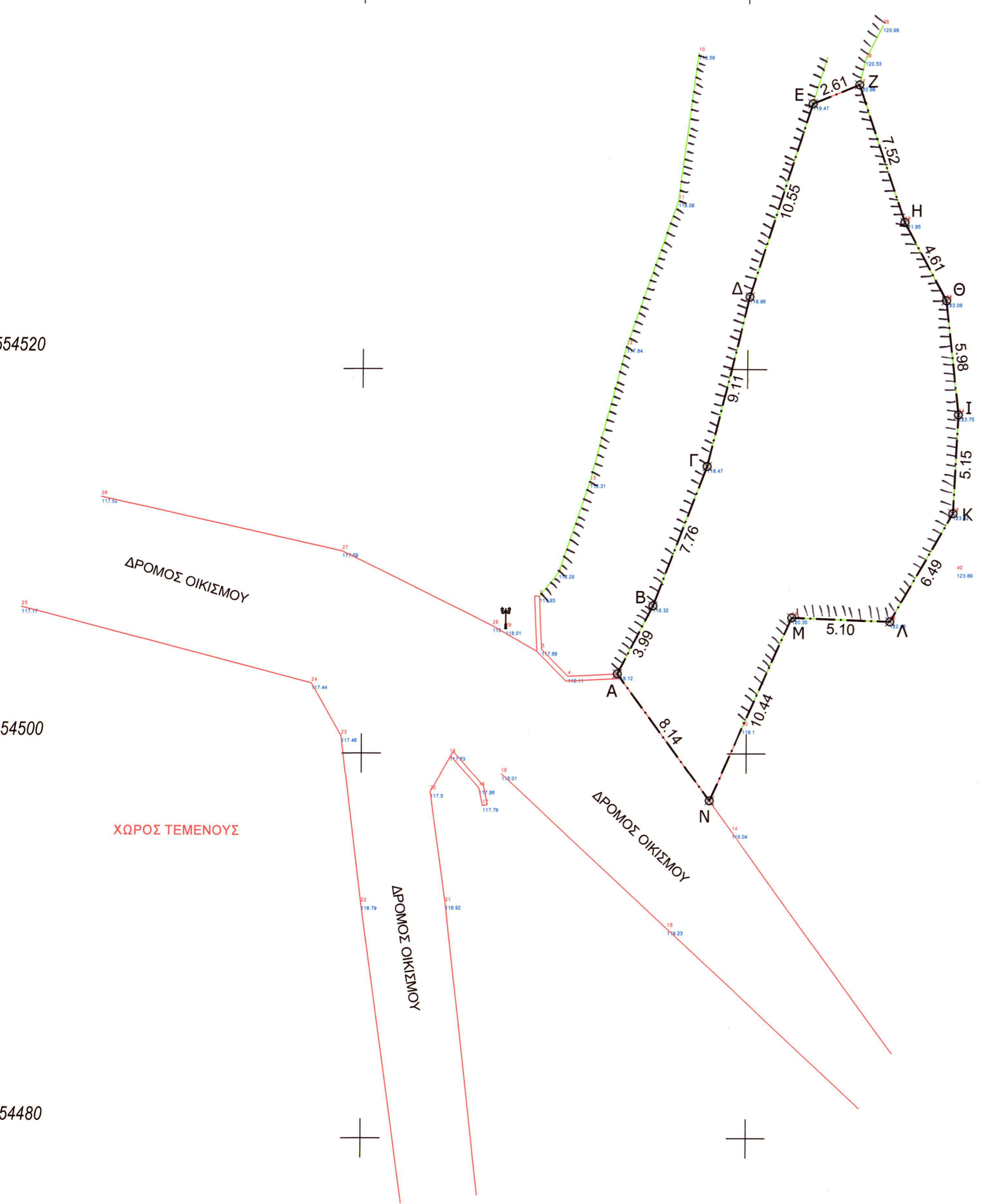

κορ.	τετμημένη X (μ.)	τετομημένη Y (μ.)	πλευρά (σε μ.)
A	584333.29	4554504.15	A-B=3.99
B	584335.12	4554507.69	B-Γ=7.76
Γ	584337.9	4554514.94	Γ-Δ=9.11
Δ	584340.1	4554523.78	Δ-E=10.55
E	584343.35	4554533.82	E-Z=2.61
Z	584345.77	4554534.81	Z-H=7.52
H	584348.14	4554527.67	H-Θ=4.61
Θ	584350.3	4554523.6	Θ-I=5.98
I	584350.94	4554517.65	I-K=5.15
K	584350.68	4554512.51	K-Λ=6.49
Λ	584347.46	4554506.88	Λ-M=5.1
M	584342.36	4554507.08	M-N=10.44
N	584338.067	4554497.562	N-A=8.14
A	584333.29	4554504.15	
Εμβαδόν E=319.34τ.μ.		Μήκος περιμέτρου Π=87.46μ.	

ΕΛΛΗΝΙΚΗ ΔΗΜΟΚΡΑΤΙΑ
ΔΗΜΟΣ ΑΒΔΗΡΩΝ

ΕΡΓΟ: ΥΦΙΣΤΑΜΕΝΗ ΑΠΟΤΥΠΩΣΗ ΕΚΤΑΣΗΣ

 Συνοδεύει την με αρ. 4331/15.05.2020 πράξη χαρακτηρισμού Δασάρχης Ξάνθης Ο Δασάρχης Ξάνθης ΜΗΛΙΟΣ ΧΡΗΣΤΟΣ ΓΕΩΤΕΧΝΙΚΟΣ - ΔΑΣΟΛΟΓΟΣ	ΚΛΙΜΑΚΑ 1/200
	ΚΛΙΜΑΚΑ ΑΓΡΟΤΙΚΗ ΠΕΡΙΟΧΗ ΦΙΛΙΩΝ
	ΣΥΣΤΗΜΑ ΕΓΣΑ 87
ΧΡΟΝΟΣ ΜΑΡΤΙΟΣ 2020	

ΤΟΠΟΓΡΑΦΙΚΟ ΔΙΑΓΡΑΜΜΑ ΑΡ. ΣΧΕΔΙΟΥ
T/1

Αβδηρα, 25 / 02 / 2020 Ο ΣΥΝΤΑΞΑΣ ΧΙΛΙΩΤΗΣ ΧΑΡΑΛΑΜΠΟΣ Αγρ. Τοπογράφος Μηχανικός	Αβδηρα, 25 / 02 / 2020 ΘΕΩΡΗΘΗΚΕ Ο ΑΝΑΠΛ. ΠΡΟΪΣΤΑΜΕΝΟΣ Τ.Υ. ΧΩΛΙΔΗΣ ΣΤΥΛΙΑΝΟΣ Πολιτικός Μηχανικός
--	---