

ΥΠΟΜΟΝΗ ΤΥΠΩΣΕΩΣ

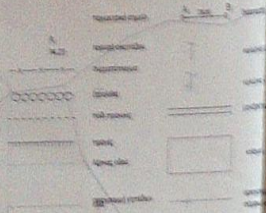

ΑΡΙΘΜΟΤΑΝΑΘΗΚΑ ΚΑΡΤΑ ΚΟΝΤΑΜΑΤΟΣ 1000

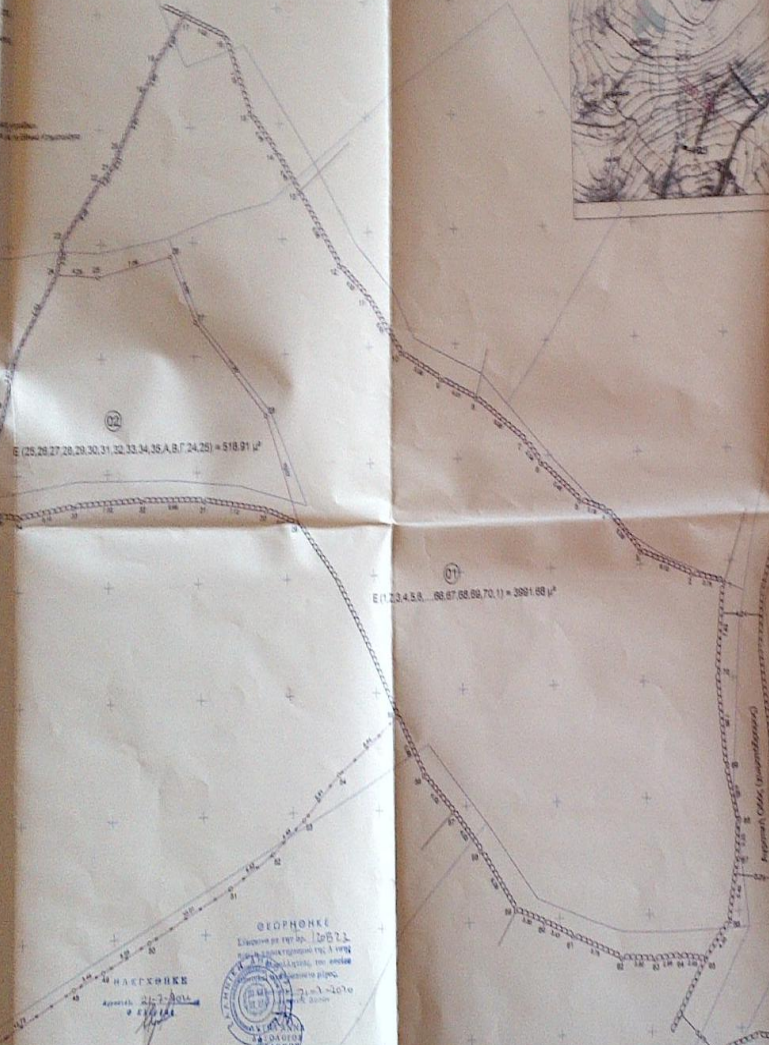

Ε (25,29,27,20,29,30,31,32,33,34,35,Α,Β,Γ,24,25) = 518,91 μ²

Ε (1,2,3,4,5,6, 88,67,68,69,70,11) = 3991,68 μ²

ΘΕΩΡΗΘΗΚΕ
Επισημειώνοντας ότι η παρούσα έκθεση αφορά την μελέτη που έγινε με βάση τις πληροφορίες που παρέχθηκαν από τον ενδιαφερόμενο και σύμφωνα με τον Νόμο 2217/1994 (ΦΕΚ 109/Α/27-02-1994) όπως ισχύει.



Η παρούσα έκθεση αποτελεί την έκθεση των αποτελεσμάτων της μελέτης που έγινε με βάση τις πληροφορίες που παρέχθηκαν από τον ενδιαφερόμενο και σύμφωνα με τον Νόμο 2217/1994 (ΦΕΚ 109/Α/27-02-1994) όπως ισχύει.

ΣΤΟΙΧΕΙΑ ΗΛΕΚΤΡΟΝΙΚΗΣ ΥΠΟΒΟΛΗΣ (άρθρο 13,Α,2163/17/Σ, 895,21/18, 4/2-2018 κ 4452/2018)
Το παρόν διαβιβάζεται ηλεκτρονικά στον φορέα υποβολής της ΝΠΔΔ "ΕΛΛΗΝΙΚΗ ΚΑΤΑΣΤΡΟΦΗ" και ελέγχεται σύμφωνα με τον Νόμο 2206/2014 (ΦΕΚ 104)

Table with columns for 'Α', 'Β', 'Γ', 'Δ', 'Ε', 'ΣΤ', 'Ζ', 'Η', 'Θ', 'Ι', 'Κ', 'Λ', 'Μ', 'Ν', 'Ξ', 'Ο', 'Π', 'Ρ', 'Σ', 'Τ', 'Υ', 'Φ', 'Χ', 'Ψ', 'Ω', 'Α', 'Β', 'Γ', 'Δ', 'Ε', 'ΣΤ', 'Ζ', 'Η', 'Θ', 'Ι', 'Κ', 'Λ', 'Μ', 'Ν', 'Ξ', 'Ο', 'Π', 'Ρ', 'Σ', 'Τ', 'Υ', 'Φ', 'Χ', 'Ψ', 'Ω'. Contains numerical data for various points.

ΒΑΘΥΜΕΤΡΙΑ ΜΕΤΡΗΣΕΩΣ
B.0 (1,2,3,4,5,6, 88,67,68,69,70,11) = 361,48 μ
B.02 (28,29,27,20,29,30,31,32,33,34,35,Α,Β,Γ,24,25) = 198,07 μ

- 1. Το διαβιβάζω στον ενδιαφερόμενο με κείμενο κείμενο κείμενο...
2. Το διαβιβάζω με τη μορφή κείμενου κείμενου κείμενου...
3. Το διαβιβάζω στον ενδιαφερόμενο με τη μορφή κείμενου κείμενου κείμενου...
4. Το διαβιβάζω στον ενδιαφερόμενο με τη μορφή κείμενου κείμενου κείμενου...

ΔΙΑΧΕΙΡΗΣΗ
1. Το διαβιβάζω στον ενδιαφερόμενο με κείμενο κείμενο κείμενο...
2. Το διαβιβάζω με τη μορφή κείμενου κείμενου κείμενου...
3. Το διαβιβάζω στον ενδιαφερόμενο με τη μορφή κείμενου κείμενου κείμενου...
4. Το διαβιβάζω στον ενδιαφερόμενο με τη μορφή κείμενου κείμενου κείμενου...

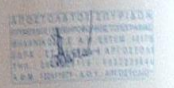

ΔΙΑΧΕΙΡΗΣΗ
1. Το διαβιβάζω στον ενδιαφερόμενο με κείμενο κείμενο κείμενο...
2. Το διαβιβάζω με τη μορφή κείμενου κείμενου κείμενου...
3. Το διαβιβάζω στον ενδιαφερόμενο με τη μορφή κείμενου κείμενου κείμενου...
4. Το διαβιβάζω στον ενδιαφερόμενο με τη μορφή κείμενου κείμενου κείμενου...

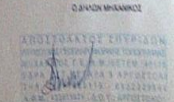

ΠΡΟΣΧΕΔΙΟ
1. Το διαβιβάζω στον ενδιαφερόμενο με κείμενο κείμενο κείμενο...
2. Το διαβιβάζω με τη μορφή κείμενου κείμενου κείμενου...
3. Το διαβιβάζω στον ενδιαφερόμενο με τη μορφή κείμενου κείμενου κείμενου...
4. Το διαβιβάζω στον ενδιαφερόμενο με τη μορφή κείμενου κείμενου κείμενου...

TEΧΝΙΚΟ ΕΡΓΕΙΟ
ΑΝΟΙΞΙΑΚΗΣ ΑΥΤ. ΣΥΡΤΗΣΗΣ
ΜΕΛΕΤΗΣ ΚΑΙ ΣΥΝΤΑΞΗΣ ΔΙΑΧΕΙΡΙΣΗΣ
Σε Μελέτη 1 της ΔΑΦΝΗΣ 1. ΑΡΙΘΜΟΣ
ΔΙΑΧΕΙΡΙΣΗΣ: ΚΑΛΟΘΡΥΣΣΕΙΣ (ΠΡΩΤΟΦΑΣΗ 2011)
ΚΑΛΟΘΡΥΣΣΕΙΣ ΜΑΡΕΤΤΑ 002
ΕΡΓΟ: ΤΟΠΟΓΡΑΦΙΚΟ ΔΙΑΓΡΑΜΜΑ
ΚΩΣΤΟΣ: ΤΕΧΝΙΚΟΣ
ΕΠΙΣΤΗΜΟΝΙΚΟΣ ΟΡΓΑΝΙΣΜΟΣ ΕΡΕΥΝΑΣ ΚΑΙ ΤΕΧΝΟΛΟΓΙΑΣ
ΕΡΕΥΝΑ ΚΑΙ ΤΕΧΝΟΛΟΓΙΑ
ΘΕΜΑ ΕΡΓΑΣΙΟΥ: ΤΟΠΟΓΡΑΦΙΚΟ ΔΙΑΓΡΑΜΜΑ
ΠΙ
ΚΩΣΤΟΣ 1:200
ΣΧΗΜΑΤΑ: ΤΟΠΟΓΡΑΦΙΚΟ ΔΙΑΓΡΑΜΜΑ
ΙΟΥΝΙΟΣ 2019