

ΑΠΟΣΠΑΣΜΑ ΧΑΡΤΟΥ Γ.Υ.Σ. - ΦΥΛΛΟ ΧΑΡΤΟΥ 6413_3
ΚΛΙΜΑΚΑ 1:5.000

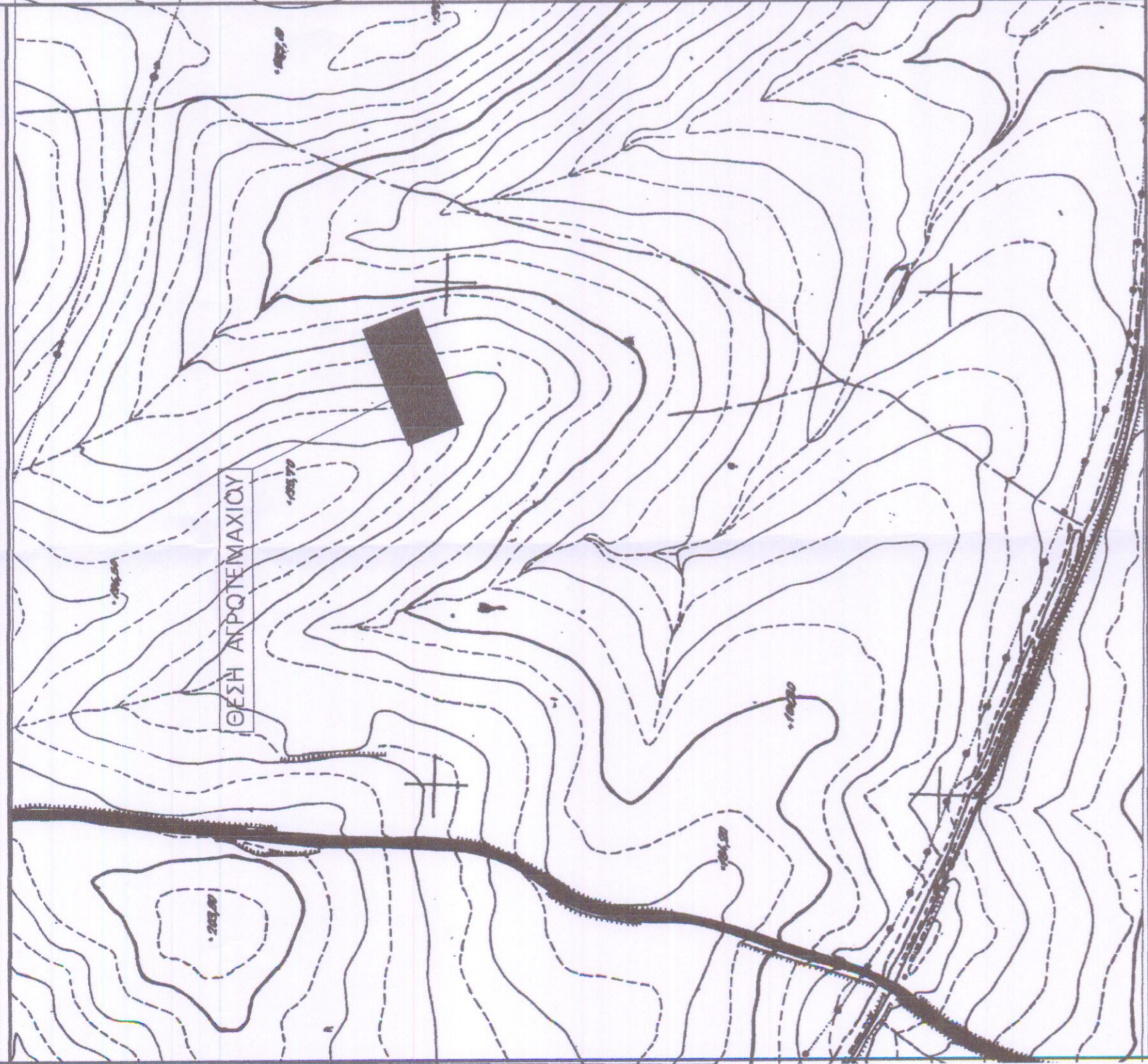

ΑΠΟΣΠΑΣΜΑ ΧΑΡΤΟΥ Γ.Υ.Σ. - ΧΑΛΚΙΣ
ΚΛΙΜΑΚΑ 1:50.000



ΑΠΟΣΠΑΣΜΑ GOOGLE MAPS



Υπουργική Απόφαση 40158/25-08-10 (ΦΕΚ 1556Δ/22-09-10)
Τροποποίηση ειδικών όρων για την εγκατάσταση φωτοβολταϊκών και ηλεκτρικών συστημάτων σε γήπεδα, οικόπεδα και κτήρια.
Τροποποίηση της υπ' αριθ. 40158/25-08-2010 (ΦΕΚ Β' 1556) υπουργικής απόφασης. (ΦΕΚ 5838/14-04-11)

Άρθρο 1 (όροι εγκατάστασης)

1. Τα Φ/Β συστήματα δεν επιτρέπεται να υπερβαίνουν σε κάλυψη το 60% της επιφάνειας του γηπέδου. Ως κάλυψη, νοείται η προβολή στο οριζόντιο επίπεδο του συνόλου των εγκαταστάσεων του φωτοβολταϊκού εξοπλισμού.
2. Η εγκατάσταση των φωτοβολταϊκών συστημάτων και τυχόν οικόπεδος που χρησιμοποιείται για την στέγαση του ηλεκτρονικού εξοπλισμού των συστημάτων αυτών πρέπει να απέχει από τα όρια των γηπέδων:
 - α. απόσταση ίση με 2,50μ, όταν το μέγιστο ύψος του εξοπλισμού από την στάθμη του φυσικού ή του τεχνητά διαμορφωμένου εδάφους των γηπέδων είναι μέχρι και 2,50μ.
 - β. απόσταση ίση με 5,00μ, όταν το μέγιστο ύψος του εξοπλισμού υπερβαίνει τα 2,50μ. Ο υπολογισμός της ελάχιστης απόστασης βασίζεται στην προβολή επί του οριζοντίου επιπέδου του συνόλου των εγκαταστάσεων του φωτοβολταϊκού εξοπλισμού για όλες τις πιθανές θέσεις που αυτές λαμβάνει κατά την διάρκεια της λειτουργίας του.

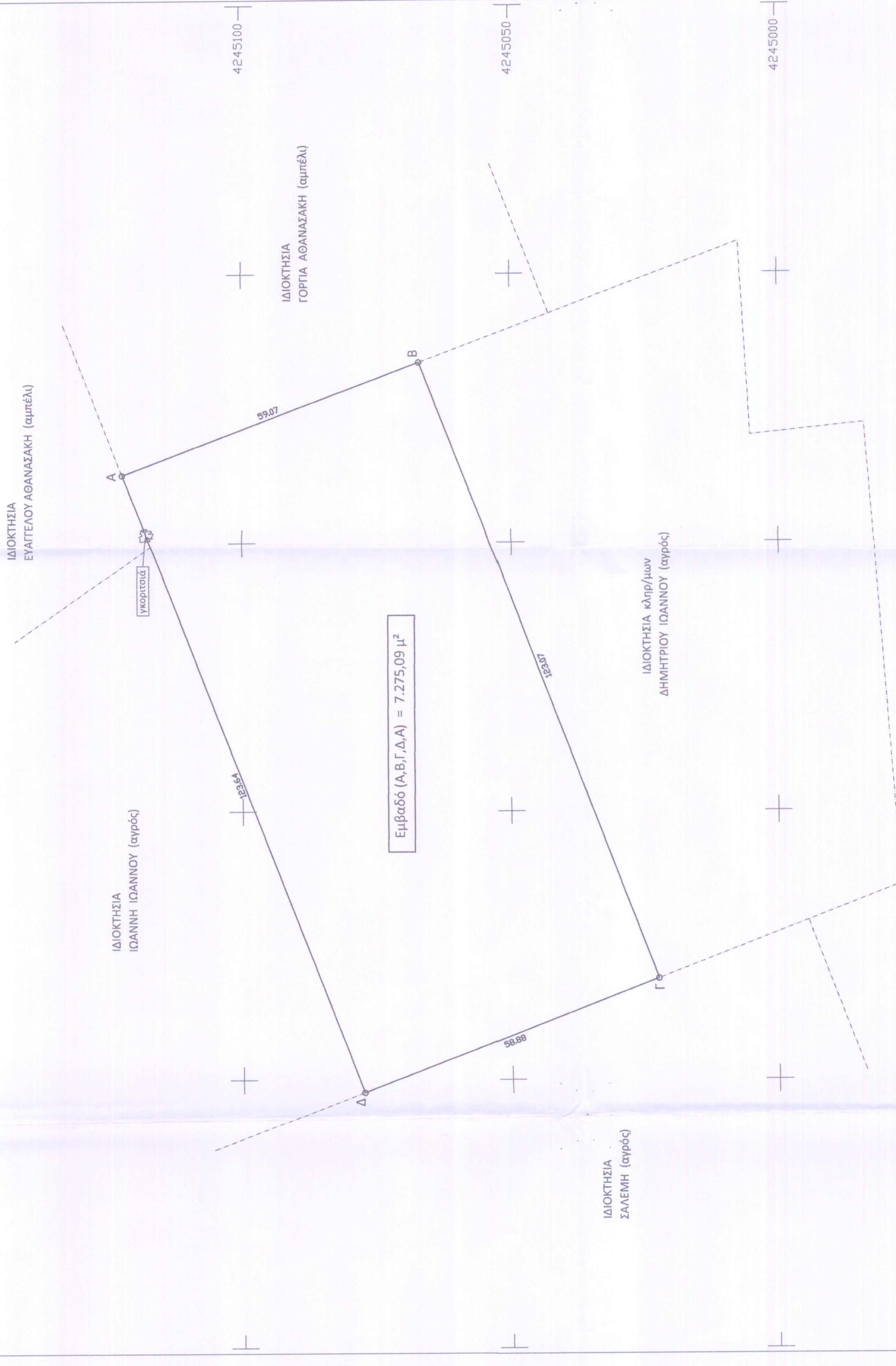

ΠΙΝΑΚΑΣ ΣΥΝΤΕΤΑΓΜΕΝΩΝ ΤΩΝ ΚΟΡΥΦΩΝ ΤΟΥ ΑΓΡΟΤΕΜΑΧΙΟΥ
ΣΕ ΠΡΟΒΟΛΗ ΕΓΣΑ' 87

Σημείο	X	Y	Σημείο	X	Y
A	460612.84	4245122.29	Γ	460518.73	4245022.51
B	460633.50	4245066.95	Δ	460497.61	4245077.48

ΥΠΟΜΝΗΜΑ

ΠΕΡΙΓΡΑΦΗ ΑΓΡΟΤΕΜΑΧΙΟΥ (Α,Β,Γ,Δ,Α)

Εμβαδό (Α,Β,Γ,Δ,Α) = 7.275,09 μ²

Ιδιοκτήτες : ΝΙΚΟΛΑΟΣ ΚΡΑΛΗΣ ΤΟΥ ΓΕΩΡΓΙΟΥ 50%
ΕΛΕΝΗ ΜΙΧΑΗΛ ΤΟΥ ΠΑΝΑΓΙΩΤΗ 50%

Μισθωτής: ΚΩΝΣΤΑΝΤΙΝΟΣ ΤΡΟΥΣΑΣ

ΤΙΤΛΟΣ ΚΤΗΣΕΩΣ

- υπ' αριθ. 30.720/2016, Αποδοχή κληρονομιάς, της συμβ/φου Νίκαιας ΘΕΟΔΩΡΑΣ ΑΡΙΣΤΟΜΕΝΟΥΣ ΜΠΑΛΑΣΚΑ.

ΔΗΛΩΣΗ Ν 651/77

Το απεικονιζόμενο αγροτεμάχιο, βρίσκεται στην θέση "ΜΑΝΑΡΙ" ή "ΤΣΑΜΑ-ΣΙΡΙ", της κτηματικής περιφέρειας Τανάγρας του Δήμου Τανάγρας, εκτός σχεδίου πόλεως. Είναι άρτιο και οικοδομήσιμο σύμφωνα με τις ισχύουσες πολεοδομικές διατάξεις, (προϋφίσταται ως έχει της 31-12-03).

(Π.Δ. 24/31-5-85 & Ν. 3212/2003).

Δεν οφείλει εισφορά σε γή και χρήμα σύμφωνα με το Ν. 1337/83.

Απέχει περισσότερο από 800μ από την θάλασσα.

Τα όρια κατά την μέτρηση υπέδειξαν οι ιδιοκτήτες.

ΣΧΗΜΑΤΑΡΙ 20-05-2020

ΕΥΑΓΓΕΛΙΑ ΑΝΤ. ΜΠΕΛΕΓΡΑΤΗ
ΔΙΠΛΩΜΑΤΟΥΧΟΣ ΤΟΠΟΓΡΑΦΟΣ ΜΗΧΑΝΙΚΟΣ
ΕΘΝΙΚΟΥ ΜΕΤΣΟΒΙΟΥ ΠΟΛΥΤΕΧΝΕΙΟΥ
ΜΕΛΟΣ Τ.Ε.Ε. - ΑΡΙΘΜΟΣ ΠΡΩΤΟΚΟΛΛΟΥ 88190
ΣΧΗΜΑΤΑΡΙ ΒΟΙΩΤΙΑΣ, Τ.Κ. 42400
ΚΙΝ. 6914772334, 69799582, 69799582

[Signature]

ΠΑΡΑΤΗΡΗΣΕΙΣ:

1. Το διάγραμμα είναι ενταγμένο στο κρατικό σύστημα συντεταγμένων ΕΓΣΑ' 87.
2. Οι διαστάσεις και τα εμβαδά υπολογίσθηκαν αναλυτικά από τις συντεταγμένες των κορυφών.
3. Η εξάρτηση από το ΕΓΣΑ' 87, έγινε με τον δικτυακό δέκτη "Leica Viva GS08 plus", χρησιμοποιώντας το δίκτυο "SmartNeteese" (Leica Geosystems AG).
4. Όσον αφορά την οικοδομησιμότητα του αγροτεμαχίου απαιτούνται εγκρίσεις από τις αρμόδιες υπηρεσίες: αρχαιολογία, διασπαργείο, κλπ.
5. Εντός του αγροτεμαχίου δεν διέρχονται ρέματα και ενσέρειες γραμμίες μεταφο- ράς υψηλής τάσης της ΔΕΗ
7. Το αγροτεμάχιο βρίσκεται σε περιοχή, όπου δεν έχει γίνει δασική ανάρτηση.

ιδιοκτήτες ΝΙΚΟΛΑΟΣ ΚΡΑΛΗΣ ΤΟΥ ΓΕΩΡΓΙΟΥ 50%
ΕΛΕΝΗ ΜΙΧΑΗΛ ΤΟΥ ΠΑΝΑΓΙΩΤΗ 50%

μισθωτής ΚΩΝΣΤΑΝΤΙΝΟΣ ΤΡΟΥΣΑΣ

έργο ΑΠΟΤΥΠΩΣΗ ΑΓΡΟΤΕΜΑΧΙΟΥ

θέση "ΜΑΝΑΡΙ" ή "ΤΣΑΜΑΣΙΡΙ" κτηματική περιφέρεια ΤΑΝΑΓΡΑΣ του ΔΗΜΟΥ ΤΑΝΑΓΡΑΣ (εκτός σχεδίου)

μελετητής ΕΥΑΓΓΕΛΙΑ ΑΝΤ. ΜΠΕΛΕΓΡΑΤΗ
διπλωματούχος τοπογράφος μηχανικός

θέμα σχεδίου αρ. σχεδίου
T.2

ΧΡΟΝΟΣ ΜΕΛΕΤΗΣ ΜΑΪΟΣ 2020 κλίμακα 1:500

υπογραφή - σφραγίδα

ΕΥΑΓΓΕΛΙΑ ΑΝΤ. ΜΠΕΛΕΓΡΑΤΗ
ΕΠΙΧΕΙΡΗΣΙΑΚΟΣ ΤΟΠΟΓΡΑΦΟΣ ΜΗΧΑΝΙΚΟΣ
ΕΘΝΙΚΟΥ ΜΕΤΣΟΒΙΟΥ ΠΟΛΥΤΕΧΝΕΙΟΥ
ΜΕΛΟΣ Τ.Ε.Ε. - ΑΡΙΘΜΟΣ ΠΡΩΤΟΚΟΛΛΟΥ
ΣΧΗΜΑΤΑΡΙ ΒΟΙΩΤΙΑΣ, Τ.Κ. 42400
ΚΙΝ. 6914772334, 69799582, 69799582

Ο Ε Σ Ρ Θ Β Π Κ Ε
και προσεγγιστικά
82015
17.6.2020
Ο ΔΑΝΟΥΡΗΣ

ΣΦΡΑΓΙΔΑ ΚΑΤΙΣΤΑΝΗΣ
ΔΑΣΟΛΟΓΟΣ