

ΣΥΝΤΕΤΑΓΜΕΝΕΣ ΚΟΡΥΦΩΝ ΓΕΩΤΕΜΑΧΙΟΥ (ΕΓΣΑ '87)							
α/α	Στοιχεία	X	Y	α/α	Στοιχεία	X	Y
	ΠΟΛΥΓΩΝΟ Χ1						
Επιφάνεια:	122347.295 τμ						
Κορυφές:							
	1	304930.348	4517992.971				
	2	304939.022	4518004.616				
	3	304965.450	4518054.191				
	4	304988.150	4518073.550				
	5	304952.555	4518117.995				
	6	304941.124	4518153.129		ΠΟΛΥΓΩΝΟ Χ2		
	7	304941.591	4518161.132	Layer:	X		
	8	304952.520	4518209.583	Επιφάνεια:	2426.268 τμ		
	9	304984.300	4518301.353	Κορυφές:			
	10	305002.740	4518380.536			25	304940.726
	11	305026.536	4518395.936			26	304963.722
	12	305327.343	4518191.342			27	304980.555
	13	305350.839	4518138.163			28	304835.091
	14	305346.326	4518127.107			29	304926.159
	15	305335.723	4518102.871			30	304914.079
	16	305324.514	4518085.905			31	304937.826
							4518054.549

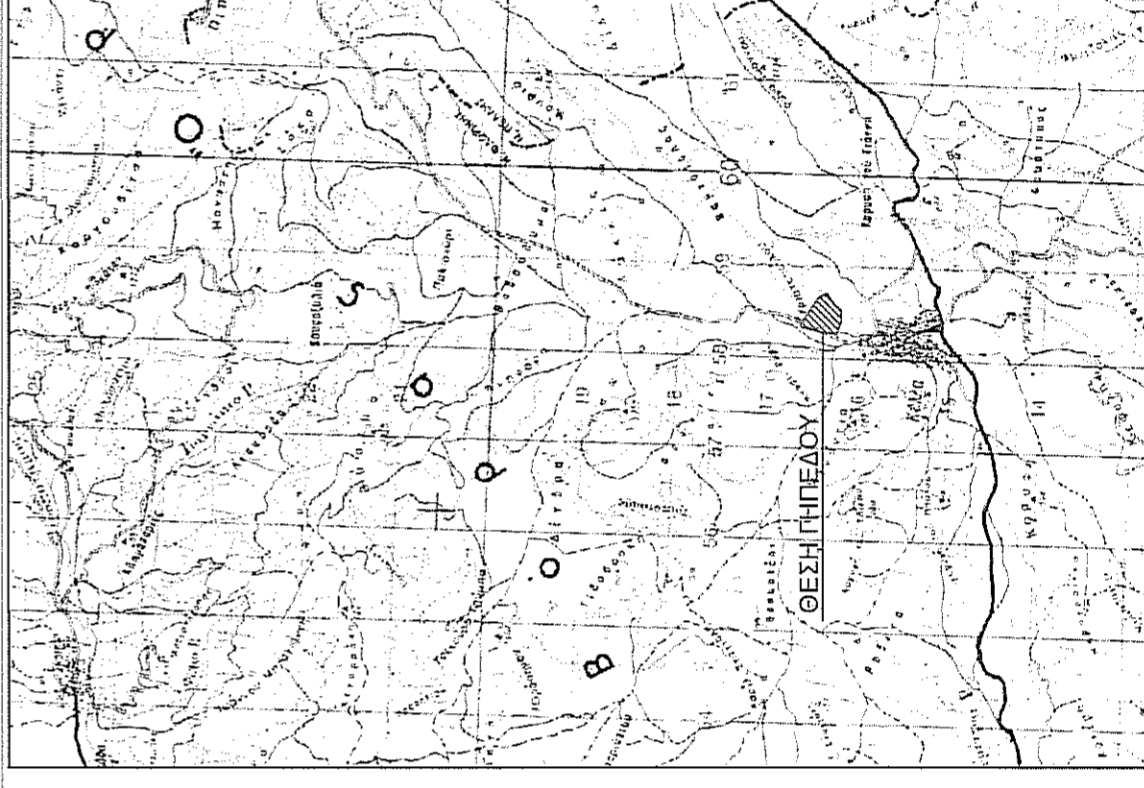

ΧΑΡΤΗΣ Γ.Υ.Σ. ΚΑΙΜΑΚΑ 1 : 50.000 Φ.Χ. ΒΕΥΗΣ

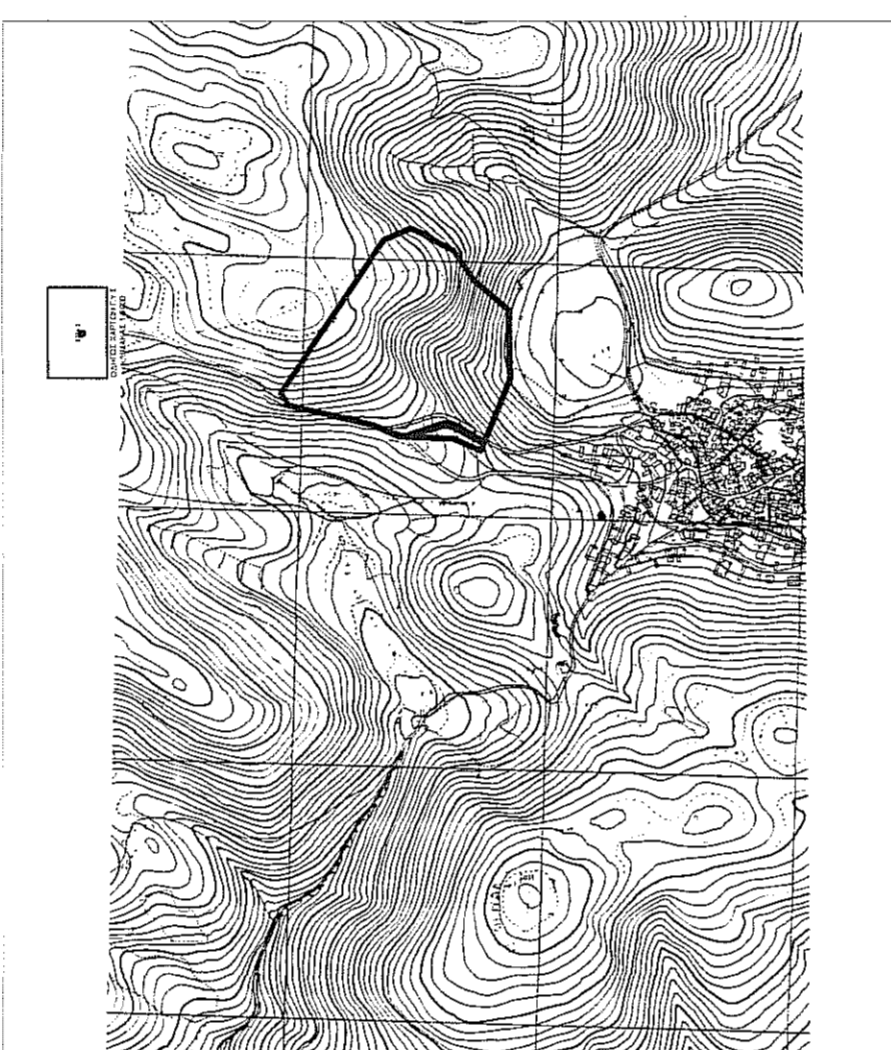
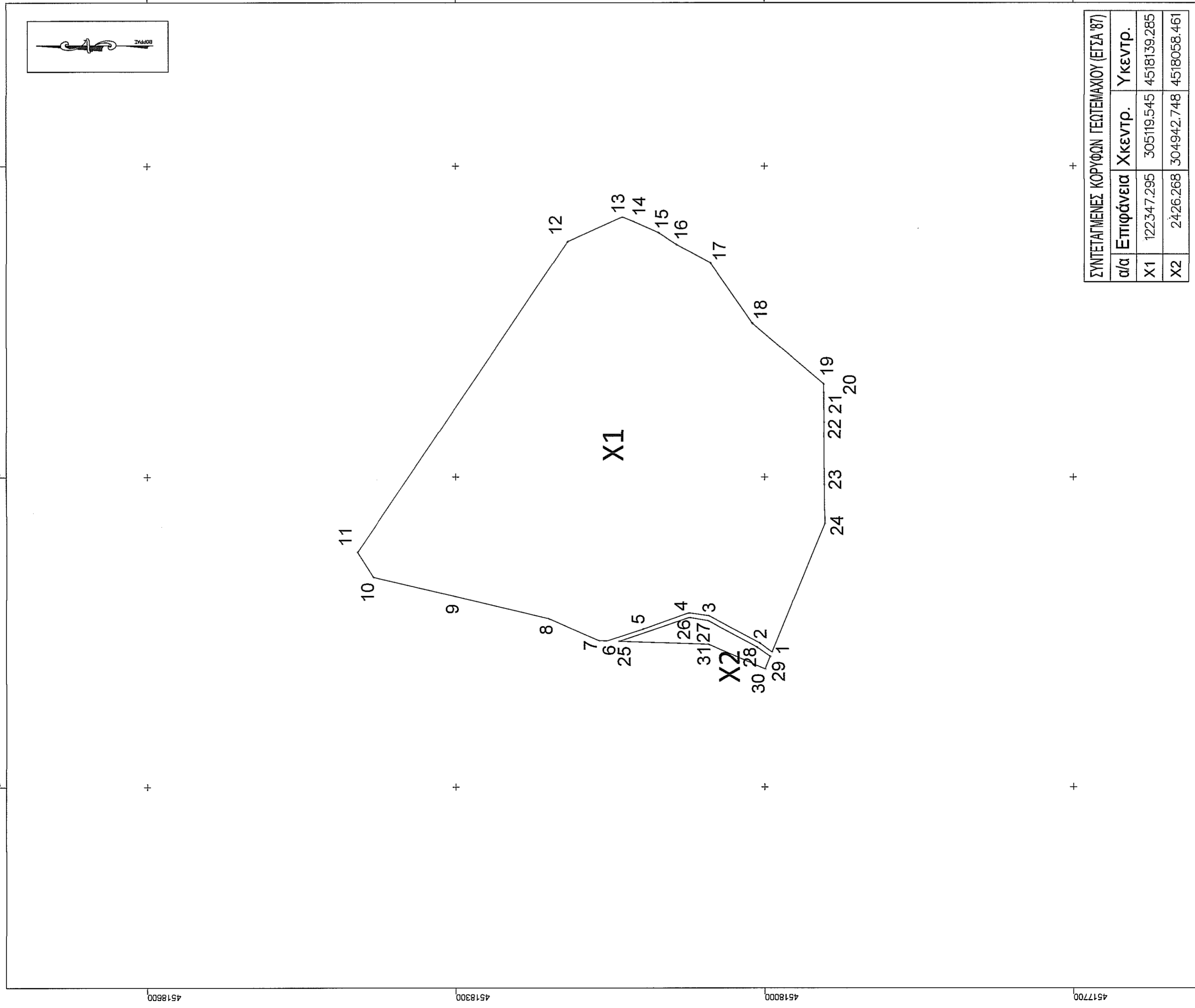

ΣΥΝΤΕΤΑΓΜΕΝΕΣ ΚΟΡΥΦΩΝ ΓΕΩΤΕΜΑΧΙΟΥ (ΕΓΣΑ '87)			
α/α	Επιφάνεια	Χκέντρ.	Υκέντρ.
X1	122347.295	305119.545	4518139.285
X2	2426.268	304942.748	4518058.461

ΕΡΓΟΔΟΤΗΣ: EUROPEAN SOLAR FARMS GREECE Aps

ΕΡΓΟ: ΦΩΤΟΒΟΛΤΑΙΚΟΣ ΣΤΑΘΜΟΣ
ΠΑΡΑΓΩΓΗΣ ΗΛΕΚΡΙΚΗΣ ΕΝΕΡΓΕΙΑΣ ΙΣΧΥΟΣ 5.00 ΜWp
Ο ΕΝΕΡΓΕΙΑΣ ΤΗΝ ΑΥΤΟΠΙΣ

ΜΕΛΕΤΗΤΗΣ: ΚΑΛΛΦΑΣ ΓΕΩΡΓΙΟΣ
ΑΓΡΟΝΟΜΟΣ & ΤΟΠΟΓΡΑΦΟΣ ΜΗΧΑΝΙΚΟΣ

ΤΟΠΟΘΕΣΙΑ: Τ.Κ. ΚΕΛΛΗΣ Δ.Ε. ΑΜΥΝΤΑΙΟΥ ΔΗΜΟΥ ΑΜΥΝΤΑΙΟΥ
(εκτός ορίων οικισμού - θέση "Χριστοπούλου 2")

ΘΕΜΑ: ΑΡ. ΣΧΕΔΙΟΥ

ΤΟΠΟΓΡΑΦΙΚΟ ΔΙΑΓΡΑΜΜΑ

ΧΡΟΝΟΣ ΜΕΛΕΤΗΣ: 2020

ΚΑΙΜΑΚΑ: 1 : 3.000

ΣΦΡΑΓΙΔΑ - ΥΠΟΓΡΑΦΗ

ΕΛΕΓΧΟΣ
ΓΕΩΡΓΙΟΣ ΚΕ
Αντίστοιχο στο άρθρο 21, παρ. 2, του Ν. 2292/94
Πληρώματα: 2, 6, 2020
ΟΔΗΓΗΣ ΔΑΣΩΝ
ΓΕΩΡΓΙΟΣ ΚΕ
ΣΦΡΑΓΙΣΤΟΛΟΓΟΣ - ΜΗΧΑΝΙΚΟΣ

ΓΕΩΡΓΙΟΣ Δ.Τ. ΚΑΛΦΑΣ
ΔΙΠΛΩΜΑΤΟΥΧΟΣ ΑΓΡΟΝΟΜΟΣ ΚΑΙ
ΤΟΠΟΓΡΑΦΟΣ ΜΗΧΑΝΙΚΟΣ
ΠΟΛΥΤΕΧΝΙΚΗ ΣΧΟΛΗ Α.Π.Θ.
ΜΕΛΟΣ Τ.Ε.Ε. ΑΡ. ΜΗΤΡΩΟΥ 116545
Κ. ΚΑΡΥΩΝ 14, 5ος ορόφ. 00 ΣΕΡΒΙΑ
ΤΗΛ. 6979844215
E-MAIL: 798579688@GMAIL.COM