

# ΤΟΠΟΓΡΑΦΙΚΟ ΔΙΑΓΡΑΜΜΑ ΤΩΝ Κ.Μ. 558 & 596Α ΓΑΙΩΝ ΔΙΜΥΛΙΑΣ

ΚΑΙΜΑΚΑ 1:1000

Προς Διμυλιά 30627/21-07-2020 ΧΡ

ΑΝΗΚΕΙ ΣΤΗΝ ΥΠΟΜΟΝΗ ΤΗΣ ΔΙΕΥΘΥΝΣΗΣ ΔΑΣΩΝ ΔΑΔΕΚΑΚΗΦΕΟΥ

**ΥΠΟΜΟΝΗ**  
 Το τμήμα Α της έκτασης εμβαδού Ε(4, 14, ζ, ε, δ, γ, 4) = 1.298,73 τ.μ. χαρακτηρίζεται ως μη δασικού χαρακτήρα έκταση κατά την έννοια των διατάξεων της παραγράφου 6 περίπτωση α του άρθρου 3 του Ν. 998/79, όπως αυτή αντικαταστάθηκε με την παρ. 4 του αρθ. 32 του Ν. 4280/14 (ΦΕΚ-159 Α) μη υπαγόμενη στις διατάξεις της δασικής νομοθεσίας.  
 Το τμήμα Β της έκτασης εμβαδού Ε(α, β, γ, δ, ε, ζ α) = 920,14 τ.μ. χαρακτηρίζεται ως δάσος της παρ.3 του άρθρου 1 του Ν.998/79 όπως ισχύει σήμερα, υπαγόμενο της διατάξεις της δασικής νομοθεσίας, εμπύκτων στην περίπτωση 1ε 2γ και 2δ του άρθρου 4 του ίδιου Νόμου  
 Το τμήμα Γ της έκτασης εμβαδού Ε(1, 2, 3, β, α, 1) = 807,51 τ.μ. χαρακτηρίζεται ως μη δασικού χαρακτήρα έκταση κατά την έννοια των διατάξεων της παραγράφου 6 περίπτωση α του άρθρου 3 του Ν. 998/79, όπως αυτή αντικαταστάθηκε με την παρ. 4 του αρθ. 32 του Ν. 4280/14 (ΦΕΚ-159 Α) μη υπαγόμενη στις διατάξεις της δασικής νομοθεσίας.

**ΣΥΝΤΕΤΑΓΜΕΝΕΣ ΠΡΟΣΘΕΤΩΝ ΚΟΡΥΦΩΝ**

α	860254.5649.4022243.9619
β	860286.2671.4022210.3672
γ	860275.2486.4022179.6711
δ	860264.1976.4022177.6471
ε	860272.9871.4022198.5271
ζ	860247.5299.4022232.6152

Ρόδος 26-06-2020  
 Ο εισηγητής

*Λεωνίδας Δημητρίου*  
 Δασολόγος

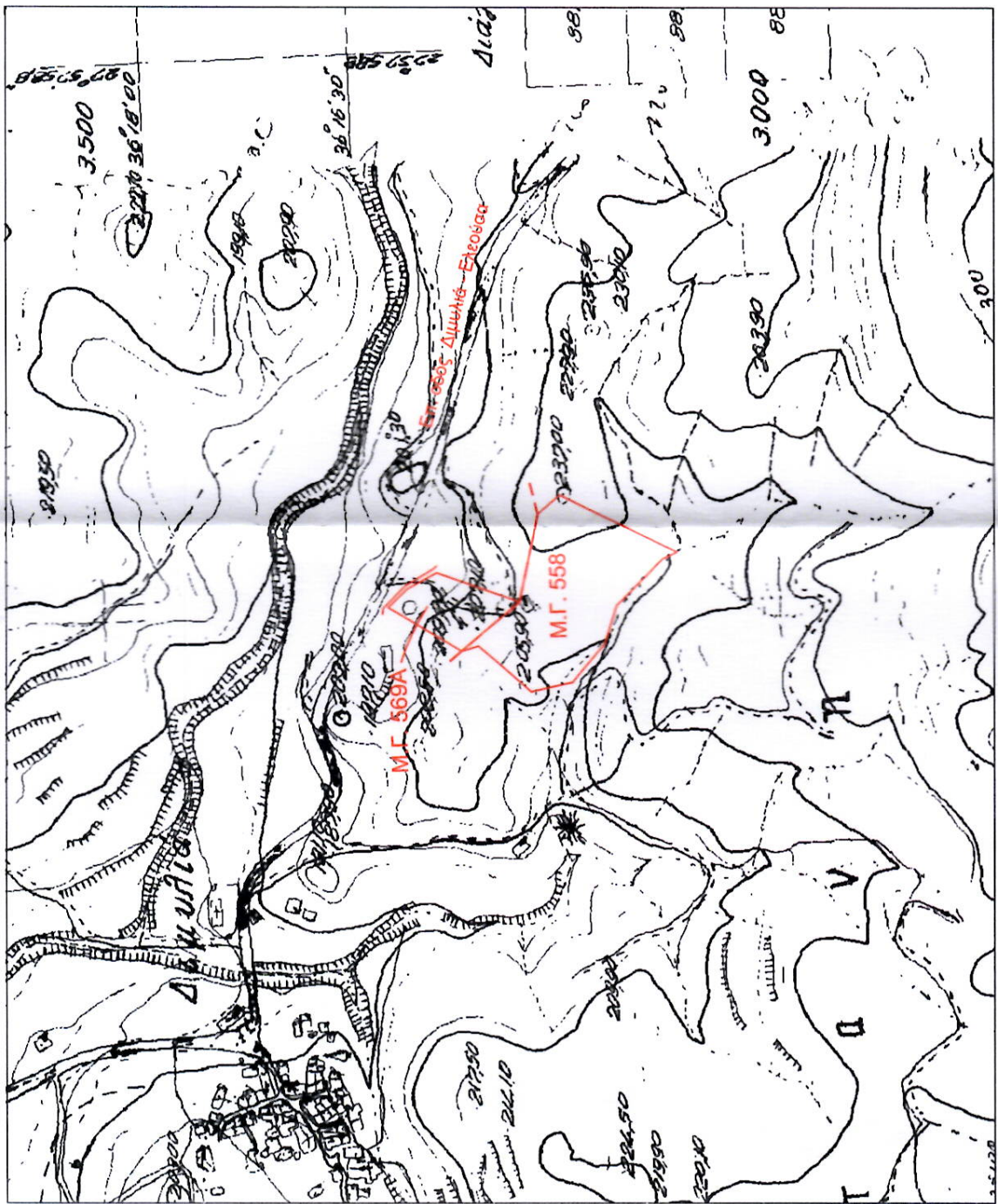

ΘΕΩΡΗΘΗΚΕ  
 Ρόδος 21.07.2020  
 ΗΜΕΡΑ ΤΗΣ ΑΠΟΦΑΣΗΣ  
 ΔΕΛΤΑ ΔΙΑΧΕΙΡΙΣΗΣ  
 ΕΝΔΕΙΞΗ  
 ΔΕΛΤΑ ΔΙΑΧΕΙΡΙΣΗΣ  
 ΔΕΛΤΑ ΔΙΑΧΕΙΡΙΣΗΣ

Εμβαδόν κ.μ. 586Α (1-2-3-4-14-1) = 3.150,00τ.μ. (κατά ήλιο)  
 Εμβαδόν κ.μ. 558 (4-5-6-7-8-9-10-11-12-13-14-4) = 10.480,00τ.μ. (κατά ήλιο)  
 Συνολικό εμβαδό ακινήτου 13.630,00 τ.μ.

ΚΤΗΜΑΤΟΛΟΓΙΚΑ ΣΤΟΙΧΕΙΑ  
 ΤΟΜΟΣ : 8 ΤΟΜΟΣ : 18  
 ΦΥΛΟ : 51 ΦΥΛΟ : 7  
 ΦΑΚΕΛΟΣ : 2618 ΦΑΚΕΛΟΣ : 2503  
 ΜΕΡΙΔΑ : 558 ΜΕΡΙΔΑ : 596Α

**ΣΥΝΤΕΤΑΓΜΕΝΕΣ ΚΟΡΥΦΩΝ (ΕΙΣΑ 87)**

1)	X= 860285.2209	Y= 4022381.1489
2)	X= 860279.5696	Y= 4022246.9757
3)	X= 860291.5669	Y= 4022225.1041
4)	X= 860289.4619	Y= 4022163.5501
5)	X= 860336.0246	Y= 4022148.7264
6)	X= 860349.9718	Y= 4022133.6434
7)	X= 860307.0746	Y= 4022046.6366
8)	X= 860301.7005	Y= 4022057.6087
9)	X= 860265.8338	Y= 4022091.3564
10)	X= 860237.9132	Y= 4022100.0181
11)	X= 860208.7742	Y= 4022124.1024
12)	X= 860201.8375	Y= 4022154.8288
13)	X= 860235.6076	Y= 4022194.0099
14)	X= 860231.6906	Y= 4022207.0682

ΣΗΜΕΙΩΣΗ  
 ΟΙ ΣΥΝΤΕΤΑΓΜΕΝΕΣ ΠΟΥ ΑΝΑΦΕΡΟΝΤΑΙ ΣΤΟ ΤΟΠΟΓΡΑΦΙΚΟ ΔΙΑΓΡΑΜΜΑ ΕΙΝΑΙ ΣΤΟ ΕΛΛΗΝΙΚΟ ΓΕΩΔΑΙΤΙΚΟ ΣΥΣΤΗΜΑ ΑΝΑΦΟΡΑΣ 1987 (ΕΙΣΑ 87). Η ΕΞΑΡΤΗΣΗ ΑΠΟ ΤΟ ΕΙΣΑ 87 ΠΡΑΓΜΑΤΟΠΟΙΗΘΗΚΕ ΜΕ ΠΑΡΑΤΗΡΗΣΕΙΣ ΠΟΥ ΔΙΕΞΗΛΘΗΚΑΝ ΚΑΝΟΝΤΑΣ ΑΡΗΣΗ GPS ΑΠΛΗΣ ΣΥΝΘΗΤΗΣ ΑΠΟ ΣΤΑΘΕΡΟ ΣΤΑΘΜΟ ΑΝΑΦΟΡΑΣ ΤΟΥ ΉΡΕΡΟΣ

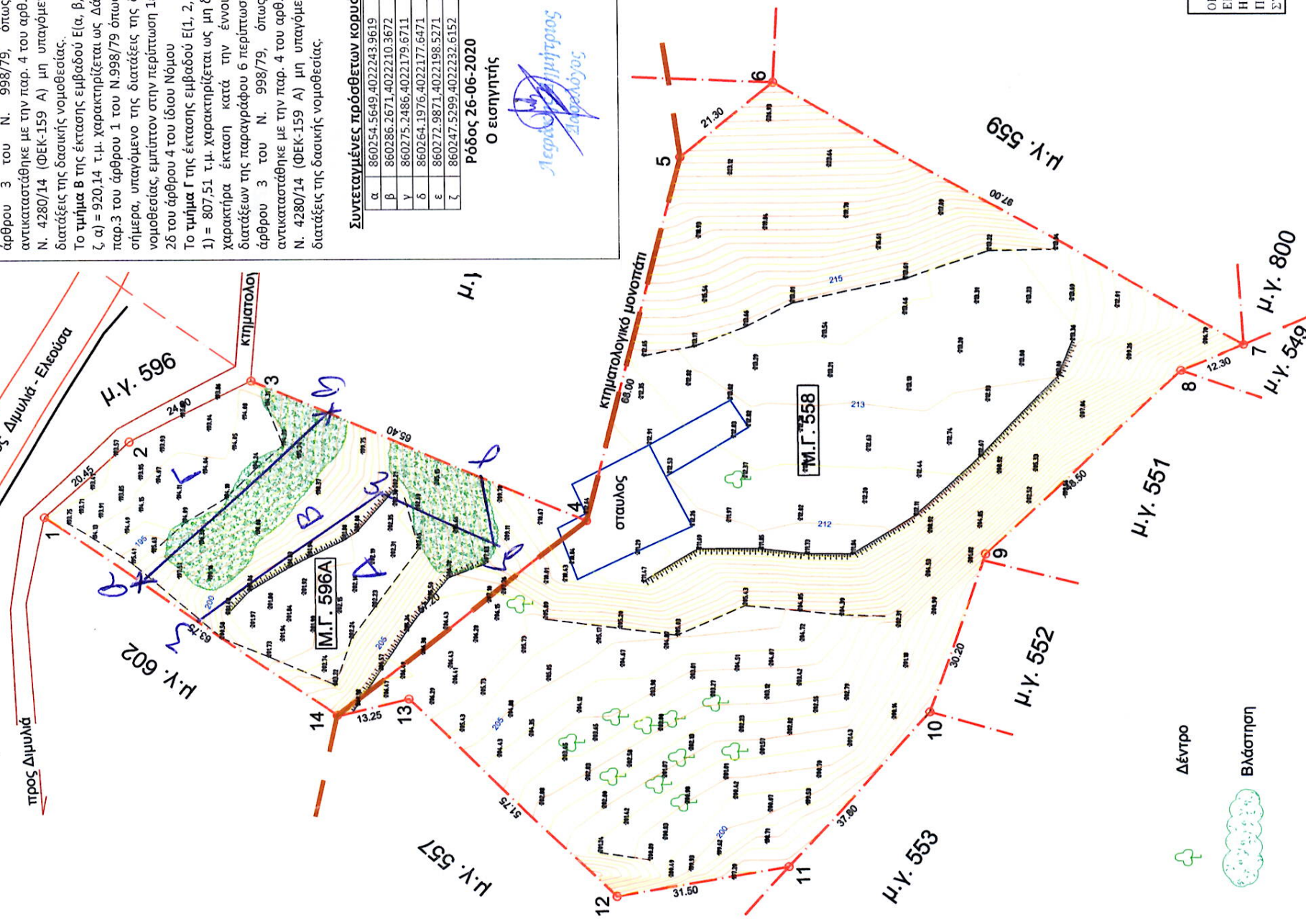

Δέντρο  
 Βλάστηση

ΡΟΔΟΣ ΔΕΚΕΜΒΡΙΟΣ 2018  
 Ο ΜΗΧΑΝΙΚΟΣ

**ΑΝΤΩΝΙΑ Β. ΑΦΑΝΤΕΝΟΥ**  
 ΠΟΛΙΤΙΚΟΣ ΜΗΧΑΝΙΚΟΣ ΕΜΠ  
 ΔΙΠΛΩΜΑΤΟΥΧΟΣ ΕΘΝΙΚΟΥ ΜΕΤΣΟΒΙΟΥ ΠΟΛΥΤΕΧΝΕΙΟΥ  
 ΠΑΝΑΓΙΩΤΗΣ-137779 - Α.Φ.Μ. 154647523  
 ΤΗΛ. 6932513697, 22410 30913  
 ΑΛΕΞ. ΔΙΑΚΟΥ 46, ΡΟΔΟΣ 85100