

ΟΡΟΙ ΔΟΜΗΣΗΣ
 Π.Δ 84/31.5.1985 (Φ.Ε.Κ. 570 Δ') (ΕΚΤΟΣ ΣΧΕΔΙΟΥ)
 ΕΜΒΛΑΘΝ 4000.00Μ²
 ΠΡΟΣΠΛΗΘ 45.00Μ
 ΒΑΘΟΣ 50.00Μ

ΠΑΡΕΚΚΛΙΣΗ ΤΗΝ 12/11/1985 ΒΑΘΟΣ=15.00Μ
 ΕΜΒΛΑΘΝ=750.00Μ² ΠΡΟΣΠΛΗΘ=10.00Μ

ΤΑ ΤΕΤΡΑΓΩΝΑ ΤΗΝ 10/09/1984 ΒΑΘΟΣ=35.00Μ
 ΕΜΒΛΑΘΝ=4200.00Μ² ΠΡΟΣΠΛΗΘ=20.00Μ

ΤΑ ΤΕΤΡΑΓΩΝΑ ΤΗΝ 17/10/1978 ΒΑΘΟΣ=40.00Μ
 ΕΜΒΛΑΘΝ=2000.00Μ² ΠΡΟΣΠΛΗΘ=25.00Μ

Π.Κ. 10%
 Σ.Δ. 0.20
 ΟΡΟΜΟΙ 2.20Μ
 Π.Α. ΑΠΟΣΤΑΣΕΙΣ 15.00Μ
 Η ΜΑΧ 7.50Μ
 ΑΠΟΣΤ. ΑΠΟ ΛΕΩΝΑ ΕΠΑΡΧ. ΟΔΟΥ = 20.00Μ

ΕΜΒΛΑΘΝ ΟΙΚΟΠΕΔΟΥ ΤΗΣ ΣΤΟΙΧΕΙΑ (Α-Β-Γ-Δ-Ε-Ζ-Η-Θ-Ι-Κ-Λ-Μ-Ν-Α)
 Ε=9.441.58Μ² (Ε.Γ.Σ.Α. 87)

ΥΠΟΛΟΓΙΣΜΟΣ ΕΜΒΛΑΘΟΥ ΑΠΟ ΣΥΝΤΕΤΛΙΣΜΕΝΕΣ ΚΟΡΦΕΣ

ΚΟΡΦΕΣ	ΣΥΝΤΕΤΛΙΣΜΕΝΗ Χ	ΣΥΝΤΕΤΛΙΣΜΕΝΗ Ψ
A	440797.28	4238468.42
B	448844.73	4238508.25
C	448844.73	4238468.42
D	440797.28	4238468.42
E	440811.59	4238468.58
Z	440834.7	4238470.42
H	440797.28	4238468.42
Θ	440797.28	4238468.42
K	440797.28	4238468.42
L	440811.59	4238468.58
M	440834.7	4238470.42
N	440797.28	4238468.42

ΤΟ ΕΜΒΛΑΘΝ ΠΟΛΥΓΩΝΙΚΗΣ ΕΠΙΦΑΝΕΙΑΣ ΠΡΟΣΔΙΟΡΙΖΕΤΑΙ ΜΕ ΤΗΝ ΒΟΥΘΕΙΑ ΤΗΝ ΚΟΡΦΗΝ ΤΗΣ ΚΑΙ ΜΕ ΤΟΤΕ :
 $S = \frac{1}{2} \sum (x_i - x_{i-1})(y_i + y_{i-1})$
 ΤΙΤΛΟΣ ΤΟΥ ΓΑΛΛ. 2.Ε-2.5 & (Ν.-Ν.)

ΔΙΑΔΙΧΗ ΔΙΟΙΚΗΤΗ (Ν.4030/2011)
 Ο ΚΑΤΩΤΗ ΠΡΟΤΕΡΑΒΑΘΟΣ Σ.Π.Κ. ΣΥΝΤΕΡΑΦΕΡΟΣ ΕΠΙΛΕΓΜΑΤΩΝ ΔΙΟΙΚΗΤΩΝ ΠΙΣΤΩΤΙΚΩΝ ΑΣΦΑΡΕΙΩΝ ΚΥΛΑ ΘΗΒΑΣ ΕΠΙΛΕΞΕ ΔΙΟΙΚΗΤΗ ΟΤΙ :

- 1) ΤΑ ΟΡΙΑ ΤΟΥ ΟΙΚΟΠΕΔΟΥ ΜΕ ΣΤΟΙΧΕΙΑ (Α-Β-Γ-Δ-Ε-Ζ-Η-Θ-Ι-Κ-Λ-Μ-Ν-Α) ΚΑΙ ΕΜΒΛΑΘΝ ΣΧΕΔΙΟΥ ΕΠΙ ΤΗΣ Π.Ε.Ο. ΑΘΗΝΩΝ - ΛΑΜΙΑΣ ΤΗΣ ΔΗΜΟΤΙΚΗΣ ΕΝΟΤΗΤΑΣ ΘΗΒΑΣ ΤΟΥ ΑΝΟΤΤΟΥ ΘΗΒΑΣ ΤΗΣ ΠΟΛΥΔΟΜΙΚΗΣ ΕΝΟΤΗΤΑΣ ΘΗΒΑΣ ΥΠΟΔΕΙΧΘΗΝ ΑΙΟ ΕΜΒΛΑΝ .
- 2) ΕΥΡΕΝΟΜΑ ΤΑ ΤΗΝ ΑΡΧΙΤΕΚΤΟΝΙΚΗΝ ΤΗΝ ΔΙΟΙΚΗΤΗΝ ΤΗΝ ΑΠΟ ΤΗΝ ΑΡΧΙΤΕΚΤΟΝΙΚΗΝ ΕΚΔΟΣΗ ΑΠΕΛΑΣ ΔΟΜΗΣΗΣ ΚΑΙ ΑΡΧΙΤΕΚΤΟΝΙΚΗΝ ΕΚΔΟΣΗΝ ΣΥΜΒΟΛΑΙΟΥ
- 3) ΑΡΧΙΤΕΚΤΟΝΙΚΗΝ ΣΥΜΒΟΛΑΙΟΥ

ΔΙΟΙΚΗΤΗΣ
 Σ.Π.Κ. ΣΥΝΤΕΡΑΦΕΡΟΣ ΕΠΙΛΕΓΜΑΤΩΝ ΔΙΟΙΚΗΤΩΝ ΠΙΣΤΩΤΙΚΩΝ ΑΣΦΑΡΕΙΩΝ ΚΥΛΑ ΘΗΒΑΣ ΣΤ.Π.Ε.

ΔΙΑΔΙΧΗ ΜΕΧΑΝΙΚΟΥ (Ν. 651/77 Κ. Ν. 1937/85)
 ΔΙΟΙΚΗΤΗΣ ΜΕ ΤΟ ΝΟΜΟ ΓΙΑ ΤΟ ΟΙΚΟΠΕΔΟ ΜΕ ΣΤΟΙΧΕΙΑ (Α-Β-Γ-Δ-Ε-Ζ-Η-Θ-Ι-Κ-Λ-Μ-Ν-Α) ΚΑΙ ΕΜΒΛΑΘΝ 9.441.58Μ² ΠΟΥ ΒΡΕΘΗΚΑΝ ΣΤΗ ΓΕΩΝ. ΑΝΩΒΑΝ ΤΑΜΕΙΟΤΗΤΗ ΘΗΒΑΣ ΤΟΥ ΑΝΟΤΤΟΥ ΘΗΒΑΣ ΤΗΣ ΠΟΛΥΔΟΜΙΚΗΣ ΕΝΟΤΗΤΑΣ ΘΗΒΑΣ ΟΤΙ :

- α) ΠΡΟΣΤΑΤΕΙ ΤΟ ΟΙΚΟΠΕΔΟ ΚΑΤΑ ΠΑΡΕΚΚΛΙΣΗ ΣΥΜΦΩΝΑ ΜΕ ΤΗ ΠΟΛΥΔΟΜΙΚΗ
- β) ΕΡΕΚΣΕΤΑ ΕΚΤΟΣ ΣΧΕΔΙΟΥ ΚΑΙ ΕΚΤΟΣ ΖΩΝΗΣ ΕΚΤΟΣ ΟΡΙΩΝ ΠΟΛΕΩΣ ΘΗΒΑΣ
- γ) ΔΕΝ ΕΠΙΤΥΧΕΙ ΣΤΗ ΔΙΑΔΙΧΗ ΤΟΥ Ν. 1937/85 ΚΑΙ ΔΕΝ ΟΦΕΙΛΕΙ ΕΙΣΚΟΡΕΣ
- δ) ΕΝΩΣΕ ΑΥΤΟΥ ΔΕΝ ΑΠΕΥΘΥΝΕΤΑΙ ΚΑΜΜΕΣ ΜΕΤΑΦΟΡΑΣ ΥΨΗΛΗΣ
- ε) ΕΚΤΟΣ ΑΥΤΟΥ ΚΑΙ ΚΑΤΑ ΜΗΚΟΣ ΤΟΥ ΠΡΟΣΠΕΤΟΥ ΕΝ ΘΕΜΑΤΙ ΟΙΚΟΠΕΔΟΥ
- ς) ΔΕΝ ΠΙΣΤΩΣΤΗΝ ΔΕΝΤΡΑ ΚΑΙ
- ςτ) ΕΝΤΟΣ ΑΥΤΟΥ Η ΣΕ ΑΠΟΣΤΑΧΗ ΜΙΚΡΟΤΕΡΗ ΤΗΝ 50Μ ΑΠΟ ΑΥΤΟ ΔΕΝ ΔΕΙΧΝΕΤΑΙ ΡΕΥΜΑ

ΜΕΛΕΤΗΤΗΣ
 ΓΕΩΡΓΙΟΣ ΛΙΑΝΟΣ
 Π.Ε.Ο. ΑΘΗΝΩΝ - ΛΑΜΙΑΣ (ΣΕΠ. ΔΕΛΤΑ 1000/87)

ΠΙΣΤΩΤΙΚΑ ΣΤΟΙΧΕΙΑ ΔΟΜΗΣΗΣ ΕΝΤΟΣ ΤΟΥ ΟΙΚΟΠΕΔΟΥ
 ΤΗΜΑΧΩΝ ΤΙΣΤΕΤΟ ΠΡΟΣ ΝΟΜ/87
 Ε=7.102.82-49.13Μ²

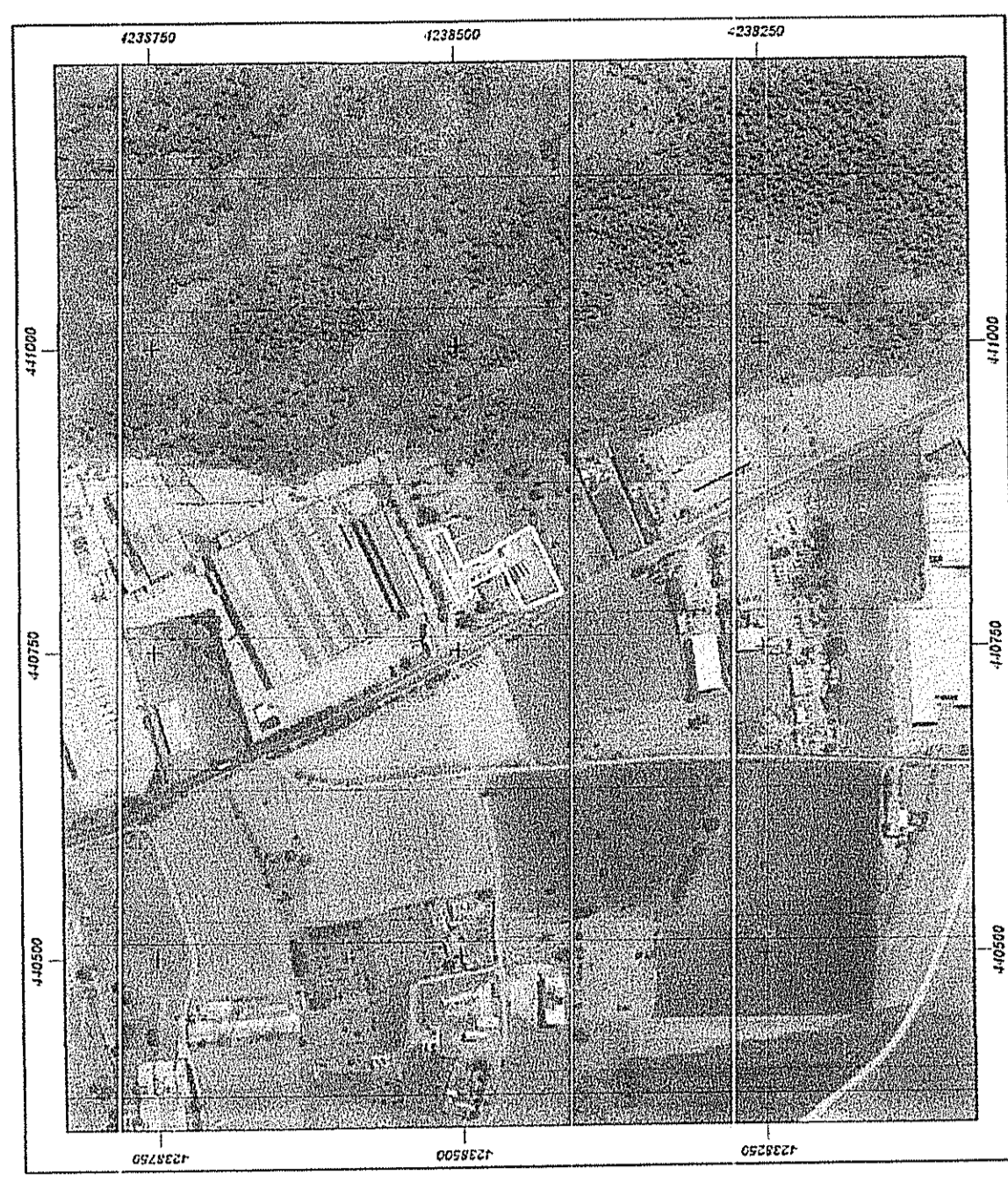
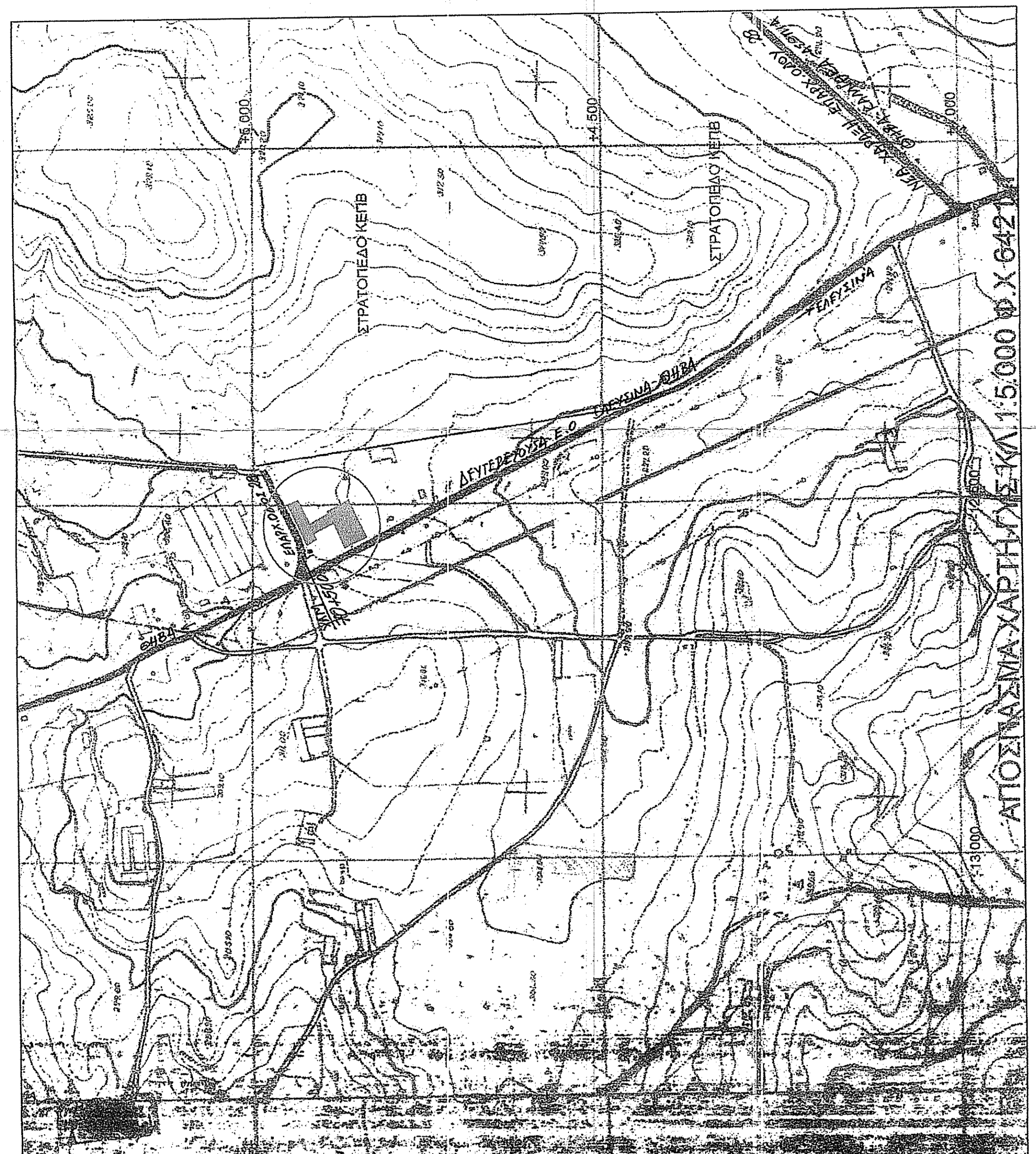
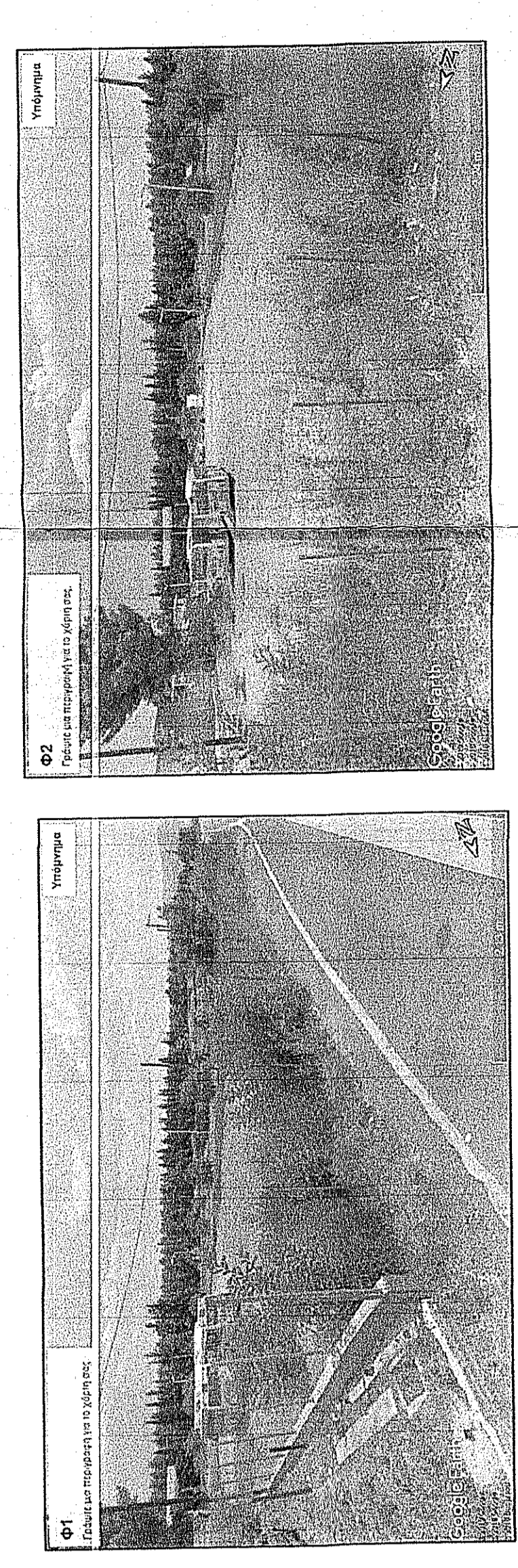
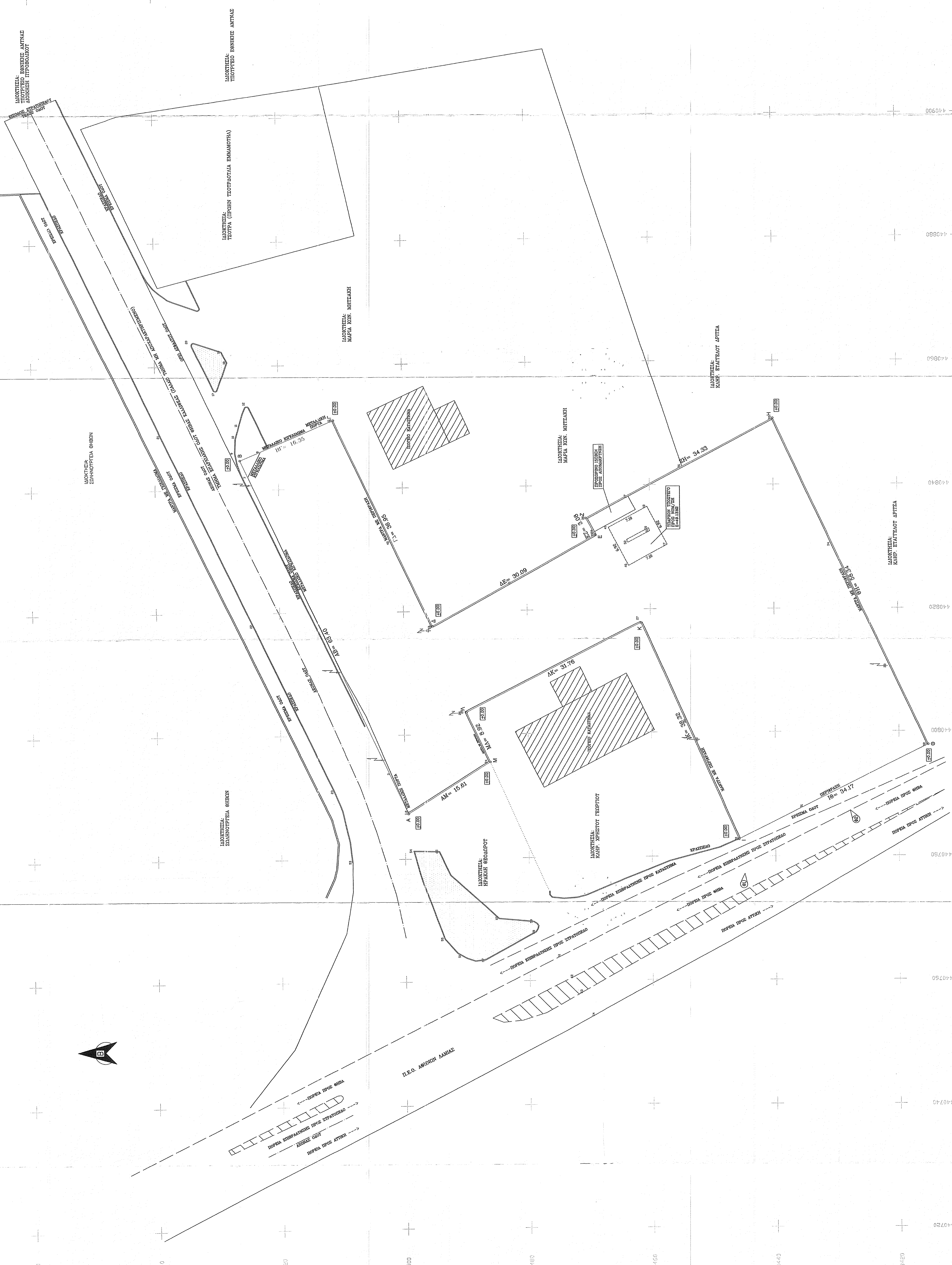

LOG HOUSES

ΤΕΧΝΙΚΟ ΓΡΑΦΕΙΟ
 ΜΕΛΕΤΩΝ - ΚΑΤΑΣΚΕΥΩΝ
 ΓΙΩΡΓΙΟΣ ΛΙΑΝΟΣ

ΕΡΓΟΛΟΓΗΣ: Σ.Π.Κ. ΣΥΝΤΕΡΑΦΕΡΟΣ ΕΠΙΛΕΓΜΑΤΩΝ ΔΙΟΙΚΗΤΩΝ ΠΙΣΤΩΤΙΚΩΝ ΑΣΦΑΡΕΙΩΝ ΚΥΛΑ ΘΗΒΑΣ ΣΤ.Π.Ε.

ΕΡΓΟ: ΑΠΟΤΥΠΩΣΗ ΟΙΚΟΠΕΔΟΥ

ΘΕΣΗ: ΘΗΒΑ (ΕΚΤΟΣ ΣΧΕΔΙΟΥ)
 Π.Ε.Ο. ΑΘΗΝΩΝ - ΛΑΜΙΑΣ (ΣΕΠ. ΔΕΛΤΑ 1000/87)

ΜΕΛΕΤΗΤΗΣ: ΛΙΑΝΟΣ ΓΙΩΡΓΟΣ

ΘΕΜΑ ΣΧΕΔΙΟΥ: ΤΟΠΟΓΡΑΦΙΚΟ ΔΙΑΓΡΑΜΜΑ

ΚΙΛΙΚΙΑ: 1 : 200
 ΧΡΟΝΟΣ ΜΕΛΕΤΗΣ: ΝΟΕΜΒΡΙΟΣ 2019

