

ΑΠΟΣΠΑΣΜΑ ΔΙΑΝΟΜΗΣ 1960 ΚΛΙΜΑΚΑ 1:5000

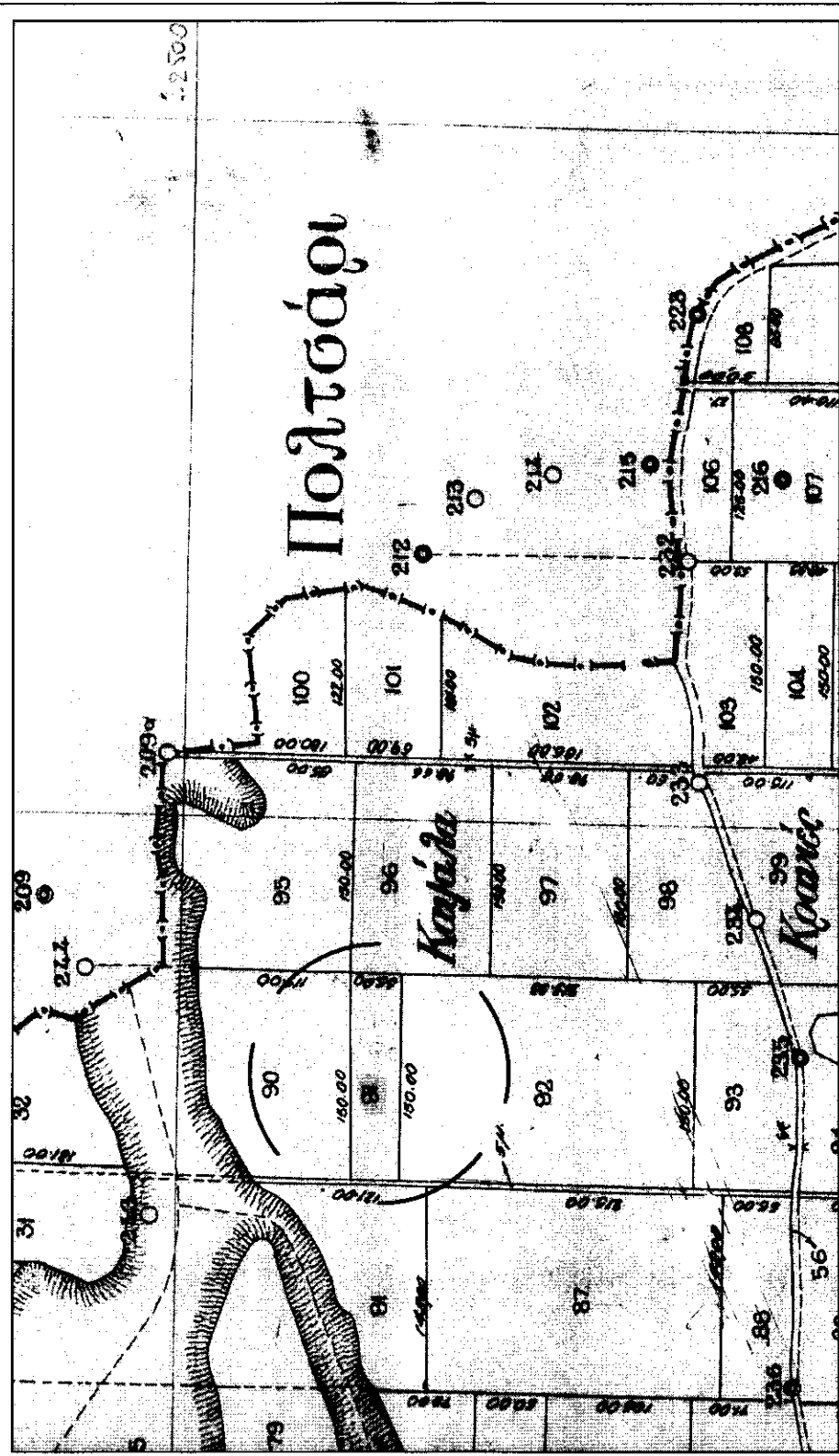

ΑΠΟΣΠΑΣΜΑ ΧΑΡΤΗ Γ.Υ.Σ. 1:5.000 (ΑΡ.Φ. 4241 6 & 4241 8)

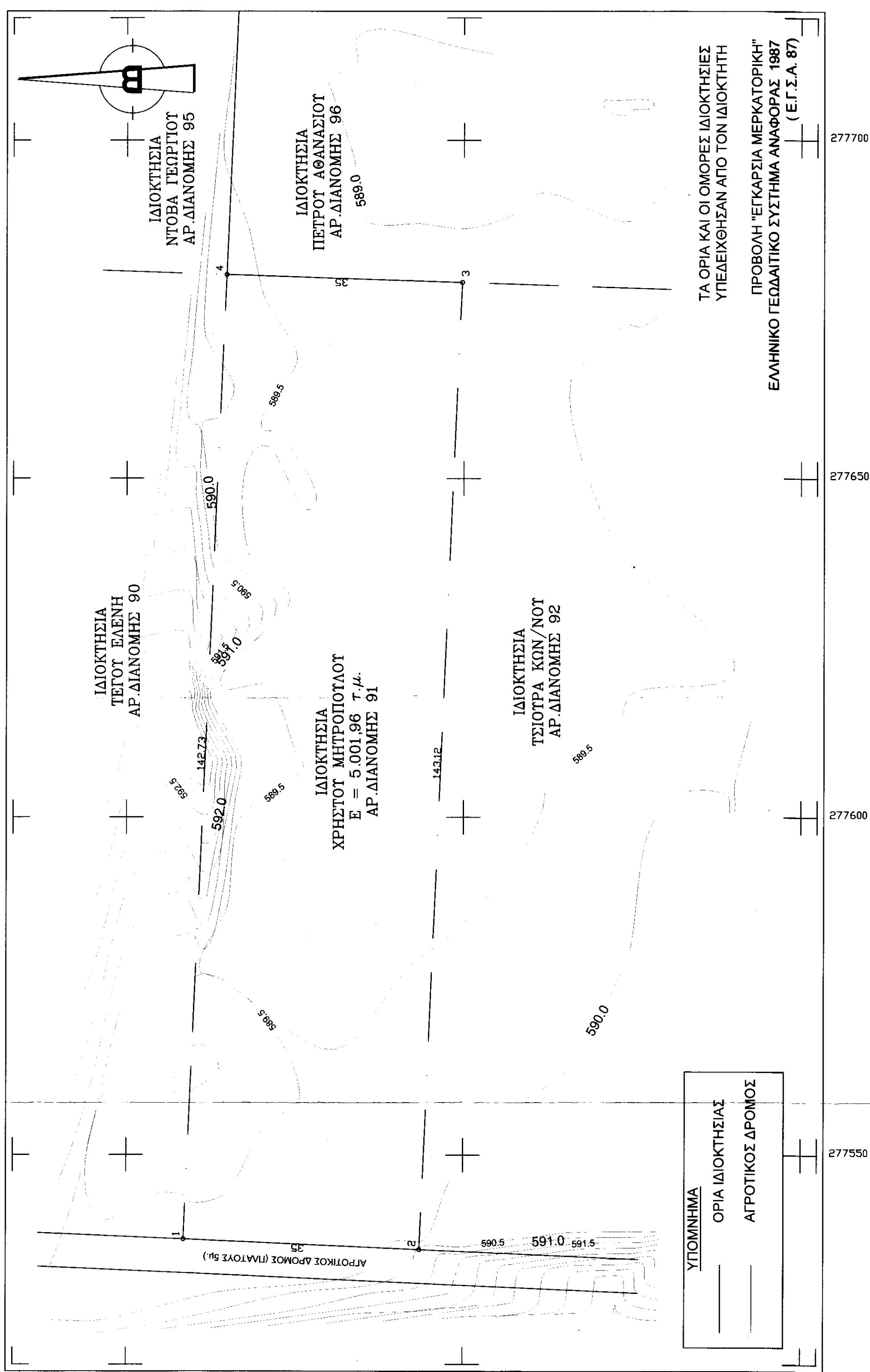
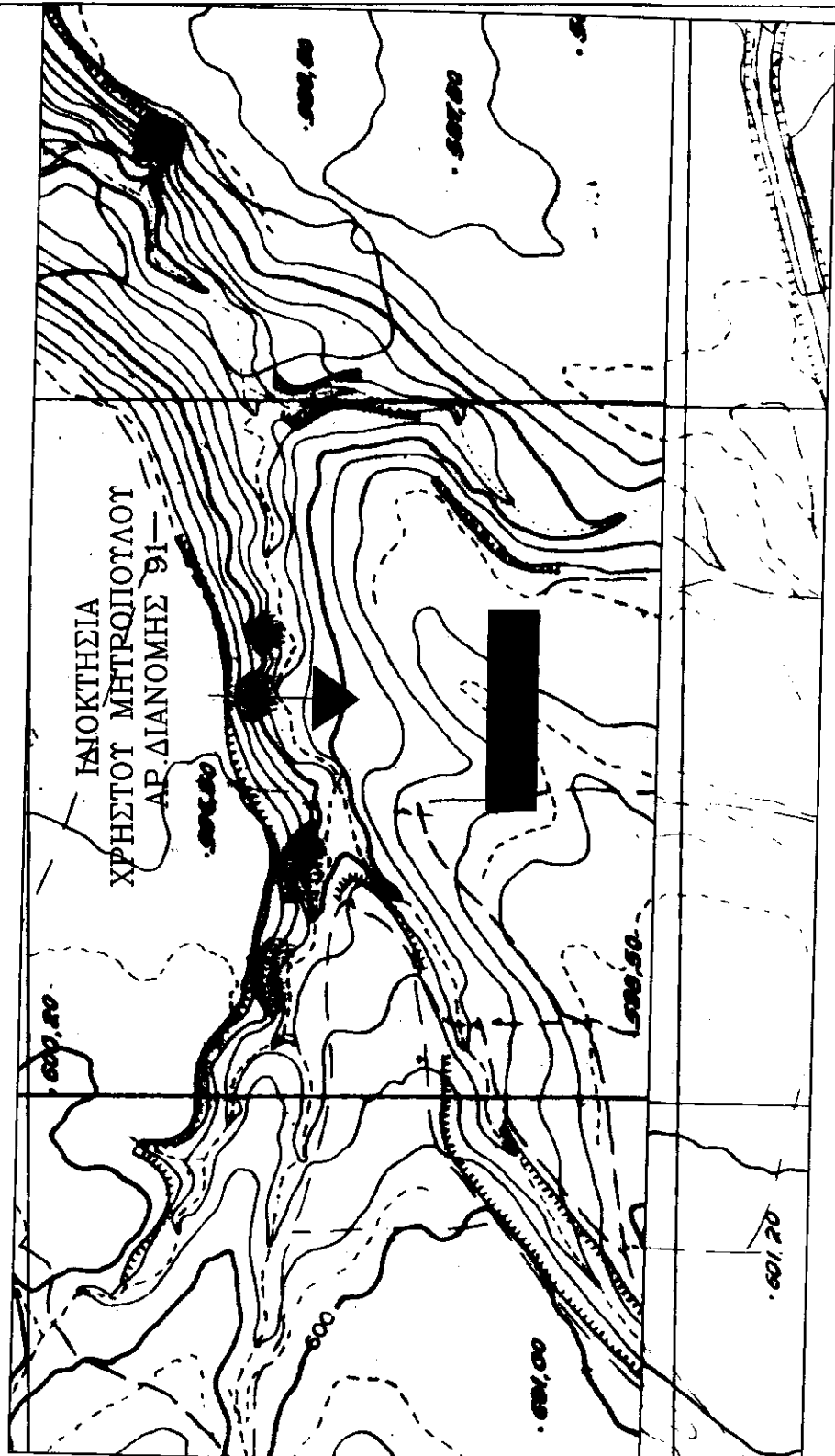

ΥΠΟΜΝΗΜΑ
ΟΡΙΑ ΙΔΙΟΚΤΗΣΙΑΣ
ΑΓΡΟΤΙΚΟΣ ΔΡΟΜΟΣ

ΤΑ ΟΡΙΑ ΚΑΙ ΟΙ ΟΜΟΡΕΣ ΙΔΙΟΚΤΗΣΙΑΣ
ΥΠΕΛΕΙΘΗΣΑΝ ΑΠΟ ΤΟΝ ΙΔΙΟΚΤΗΤΗ

ΠΡΟΒΟΛΗ "ΕΓΚΑΡΣΙΑ ΜΕΡΚΑΤΟΡΙΚΗ"
ΕΛΛΗΝΙΚΟ ΓΕΩΔΑΙΤΙΚΟ ΣΥΣΤΗΜΑ ΑΝΑΦΟΡΑΣ 1987
(Ε.Γ.Σ.Α. 87)

ΠΙΝΑΚΕΣ ΓΕΩΜΕΤΡΙΚΩΝ ΣΤΟΙΧΕΙΩΝ

Ε.Γ.Σ.Α. 87

ΕΜΒΛΑΟ ΙΔΙΟΚΤΗΣΙΑΣ ΜΕ ΣΤΟΙΧΕΙΑ 1,2,3,4,1				
ΜΕ ΤΗΝ ΜΕΘΟΔΟ ΤΩΝ ΟΡΘΟΓΩΝΩΝ				
ΣΥΝΤΕΤΑΓΜΕΝΩΝ				
ΚΟΡΥΦΗ	X	Y	ΜΗΚΟΣ	
1	277637.51	4433741.49	36.00	
2	277638.97	4433706.53	143.12	
3	277678.95	4433700.26	36.00	
4	277680.10	4433735.23	142.73	
1	277637.51	4433741.49		

E = ±2(Δx + Δy) (W + W+1)
E = 8001.96 τ.μ.

Όροι Δόμησης

Π.Δ. 24/1985/ΦΕΚ Δ' 270/31.5.1985
Ελάχιστο εμβαδόν ημεθέου 4.000
Τετραγωνικά μέτρα και πρόσφατο σε
κονόχρηστο δρόμο είκοσι πέντε (25) μέτρα.

Παρατήρηση
Σύμφωνα με την διανομή του 1960 του εγκεκριμένου Μεταρρυθμιστικού Γρεβενών, στους κτηματογραφικούς πίνακες το εμβαδό του υπ' αριθμ. 91 τεμαχίου είναι 5.250,00 τ.μ. ενώ σύμφωνα με τις τελευταίες μετρήσεις των κορυφών της ίδιας διανομής προκύπτει 5.001,96 τ.μ.

Σύμφωνα με τον τύπο απόκλισης εμβαδού ±5^οκ (όπου κ το εμβαδό που αναγράφεται στους κτηματολογικούς πίνακες) η απόκλιση που υπάρχει είναι μέσα στα ανεκτά όρια :

±5^ο * √5.250,00 = ±5*72,46 = ± 362,30 τ.μ.
5.250,00 - 5.001,96 = 248,04 τ.μ.
362,30 > 248,04

Δήλωση ιδιοκτητή

Ο υπογεγραμμένος Μητροπολίτης Χρήστος Ιδιοκτήτης του τεμαχίου με στοιχεία 1,2,3,4,1 εμβαδού 5.001,96 τ.μ. δηλώνω υπεύθυνα ότι τα όρια που έχουν υλοποιηθεί στο τοπογραφικό αυτό διάγραμμα είναι ορθά.

Ο Ιδιοκτήτης

Δήλωση Μηχανικού

Με απομνημόνευτο ευθύνη και γνώριζοντας τις συνέπειες που θα προκύψουν από την ανακρίβη τοποθέτηση της έκτασης (1,2,3,4,1) στο απόσπασμα του χάρτη της Γ.Υ.Σ. 1:5000 Αρ.Φ. 4241 6 & 4241 8 και τις κωλύσεις που προβλέπονται από τις διατάξεις της παρ.β του αρ.22 του Ν.1599/1988, δηλώνω ότι η θέση οι διαστάσεις και το σχήμα της έκτασης όπως αποτυπώνονται στο παρόν απόσπασμα υποδηλώνουν από τον ιδιοκτήτη και είναι ακριβείς.

ΕΡΓΟΔΟΤΗΣ:

ΜΗΤΡΟΠΟΥΛΟΣ ΧΡΗΣΤΟΣ

ΈΡΓΟ:

ΑΠΟΥΥΠΩΣΗ ΑΓΡΟΤΕΜΑΧΙΟΥ

ΘΕΣΗ ΈΡΓΟΥ:

"ΠΟΛΤΣΑΡΙ", ΑΡ. ΔΙΑΝΟΜΗΣ ΑΓΡΟΤ. 91,
Δ.Δ. ΜΑΥΡΑΝΑΙΩΝ- Δ. ΓΡΕΒΕΝΩΝ

ΜΕΛΕΤΗΤΗΣ:

ΤΣΙΦΟΠΟΥΛΟΣ ΣΠΥΡΙΔΩΝ
ΠΟΛΙΤΙΚΟΣ ΜΗΧΑΝΙΚΟΣ

ΘΕΜΑ ΣΧΕΔΙΟΥ:

ΑΡ. ΣΧΕΔΙΟΥ

ΤΟΠΟΓΡΑΦΙΚΟ ΔΙΑΓΡΑΜΜΑ

ΚΛΙΜΑΚΑ ΣΧΕΔΙΟΥ:

1:500

ΠΕΡΙΟΔΟΣ ΕΚΠΟΝΗΣΗΣ ΜΕΛΕΤΗΣ:

ΙΟΥΛΙΟΣ 2020

ΘΕΩΡΗΣΗ ΥΠΗΡΕΣΙΑΣ:

ΣΦΡΑΓΙΔΑ ΜΗΧΑΝΙΚΟΥ:

ΣΤΥΡΙΟΣ Γ. ΤΣΙΦΟΠΟΥΛΟΣ
ΔΙΠΛΩΜΑΤΗ ΜΗΧΑΝΙΚΟΣ
TECHNICAL UNIVERSITY OF CRACOV
Α.Μ. Τ.Ε.Ε. 4334Α
ΖΑΚΥΝΘΟ 35
ΑΡΧΙΤΕΚΤΟΝΙΚΟ ΓΡΑΦΕΙΟ
Τ.Κ. 911 00
ΑΡΧ. Γ. ΤΣΙΦΟΠΟΥΛΟΣ
ΑΦΜ: 043803847 Δ/Υ: Α. ΘΕΩΡΙΝΗΣ

ΚΥΡΙΑΚΟΣ ΤΣΑΡΛΙΑΝΗΣ
ΔΙΠΛΩΜΑΤΗ ΜΗΧΑΝΙΚΟΣ
ΠΡΟΛΟΓΟΝ ΤΕΧΝΙΚΗΣ ΑΡΧΙΤΕΚΤΟΝΙΚΗΣ
ΑΡΧΙΤΕΚΤΟΝΙΚΟ ΓΡΑΦΕΙΟ
Τ.Κ. 911 00
ΑΡΧ. Γ. ΤΣΙΦΟΠΟΥΛΟΣ
ΑΦΜ: 043803847 Δ/Υ: Α. ΘΕΩΡΙΝΗΣ