

**Υπόμνημα Εξαρτημένου Τοπογραφικού Διαγράμματος**

- Οι συντεταγμένες των κορυφών του γηπέδου που αναφέρονται στο Τοπογραφικό Διαγράμμα είναι στο Ελληνικό Γεωδαιτικό Σύστημα Αναφοράς 1987 (Ε.Γ.Σ.Α. 87).

- Η εξέλιξη από το Ε.Γ.Σ.Α. 87 πραγματοποιήθηκε με παρατηρήσεις, κίνησης χρήση του σταθμού RTCM Ref 0031 του ιδιωτικού δικτύου Σπιαθίλι της εταιρείας Μίσις ΑΕ με συντεταγμένες (X,Y)=(225212.04, 4185595.48).

Το αρχείο που παράχθηκε από τις μετρήσεις είναι το ρεφίλου.txt.

- Για τις μετρήσεις χρησιμοποιήθηκαν GNSS δίκτυα: Λίστα G307 GNSS με καταγεγραμμένη συσχέτιση L1 και L2 του συστήματος GPS και GLONASS.

**ΠΙΝΑΚΑΣ ΣΥΝΤΕΤΑΓΜΕΝΩΝ**

α/α	X	Y	Απόσταση (μ.)
1	210900.60	4197906.70	1-2=10.83
2	210902.17	4197917.41	2-3=6.78
3	210904.69	4197923.74	3-4=1.73
4	210896.36	4197925.31	4-5=7.49
5	210812.76	4197926.40	5-6=12.67
6	210825.42	4197926.94	6-7=5.16
7	210830.50	4197925.99	7-8=17.14
8	210847.58	4197924.60	8-9=12.52
9	210860.04	4197923.33	9-10=8.65
10	210868.22	4197920.52	10-11=9.29
11	210876.97	4197917.39	11-12=17.20
12	210894.14	4197918.55	12-13=7.70
13	210901.80	4197919.36	13-14=3.08
14	210904.69	4197920.44	14-15=7.13
15	210911.65	4197921.96	15-16=6.59
16	210918.01	4197923.59	16-17=4.52
17	210922.51	4197923.24	17-18=3.35
18	210925.43	4197921.59	18-19=10.12
19	210934.43	4197916.97	19-20=11.12
20	210938.56	4197906.65	20-21=6.67
21	210941.96	4197900.90	21-22=8.91
22	210934.38	4197896.24	22-23=12.84
23	210921.99	4197892.85	23-24=20.74
24	210901.44	4197890.07	24-25=25.42
25	210876.02	4197889.54	25-26=32.28
26	210843.82	4197891.74	26-27=12.66
27	210831.27	4197893.49	27-28=10.76
28	210826.88	4197895.78	28-29=10.76
29	210816.17	4197894.73	29-30=10.40
30	210806.65	4197898.93	30-1=11.94
1	210800.60	4197906.70	

Εμβαδόν ( 1, 2, 3, ..., 29, 30, 1)=4006.88 τ.μ.

$E=1/2 \sum (X_i + X_{i+1})(Y_i - Y_{i+1})$

**ΔΗΛΩΣΗ Ν. 651/77**

Ο υπογράφων Μηχανικός δηλώνω υπεύθυνα και σύμφωνα με τις διατάξεις του Ν. 651/77 ότι το οικοπέδο με τα στοιχεία 1, 2, ..., 29, 30, 1, εκτάσεως Ε=4006,88 τ.μ., που βρίσκεται στη θέση Πετρίτσι, της Τ.Κ. Άνω Βολιμών, της Δ.Ε. Ελατίων, του Δ. Ζακύνθου, είναι εκτός οικισμού και είναι Άραιο και οικοδομημένο σύμφωνα με τις κείμενες πολεοδομικές διατάξεις, Π.Δ. 24-5-85, ΦΕΚ 270/Δ/31-5-85. Το οικοπέδο συνορεύει ολόγυρα με κύριο δημοτικό δρόμο και με κοινόχρηστο δρόμο κοινοτάμιου πλάτους περίπου 2,50μ.

- Δεν έγινε έλεγχος τίτλων ιδιοκτησίας.
- Δεν εμπέδισα στις διατάξεις του Ν. 1337/83 περί εισαφοράν σε γη και χρήση.
- Βρίσκεται σε περιοχή υπό κτηματογράφηση (στάδιο συλλογής δηλώσεων).
- Στην περιοχή δεν έχει γίνει ανάρτηση διακανονημάτων.

Απόσταση από τη θάλασσα 272μ.

**Ο ΜΗΧΑΝΙΚΟΣ**

**ΚΩΝΣΤΑΝΤΙΝΟΣ ΘΕΟΔΟΣΗΣ ΚΟΝΤΟΣ**  
ΔΙΠΛ. ΠΟΛΙΤΙΚΟΣ ΜΗΧΑΝΙΚΟΣ Μ.Σ.Ε.  
ΕΘΝΙΚΟΥ ΜΕΤΣΟΒΙΟΥ ΠΟΛΥΤΕΧΝΕΙΟΥ  
ΑΡ. ΜΗΤΡΩΟΥ Τ.Ε.Ε. 138841  
ΑΡΓΑΣΙΑΡΗ 15 - ΖΑΚΥΝΘΟΣ  
Α.Φ.Μ. 138352897 - Δ.Ο.Α. ΖΑΚΥΝΘΟΥ  
Τ.ΗΛ. 694 6642165

**ΔΗΛΩΣΗ ΙΔΙΟΚΤΗΤΗ (Ν. 3040/2011)**

Δηλώνω υπεύθυνα ότι τα όρια που υπέδειξα και έχουν υλοποιηθεί στο παρόν τοπογραφικό διάγραμμα είναι τα σωστά.

**Ο ΙΔΙΟΚΤΗΤΗΣ**

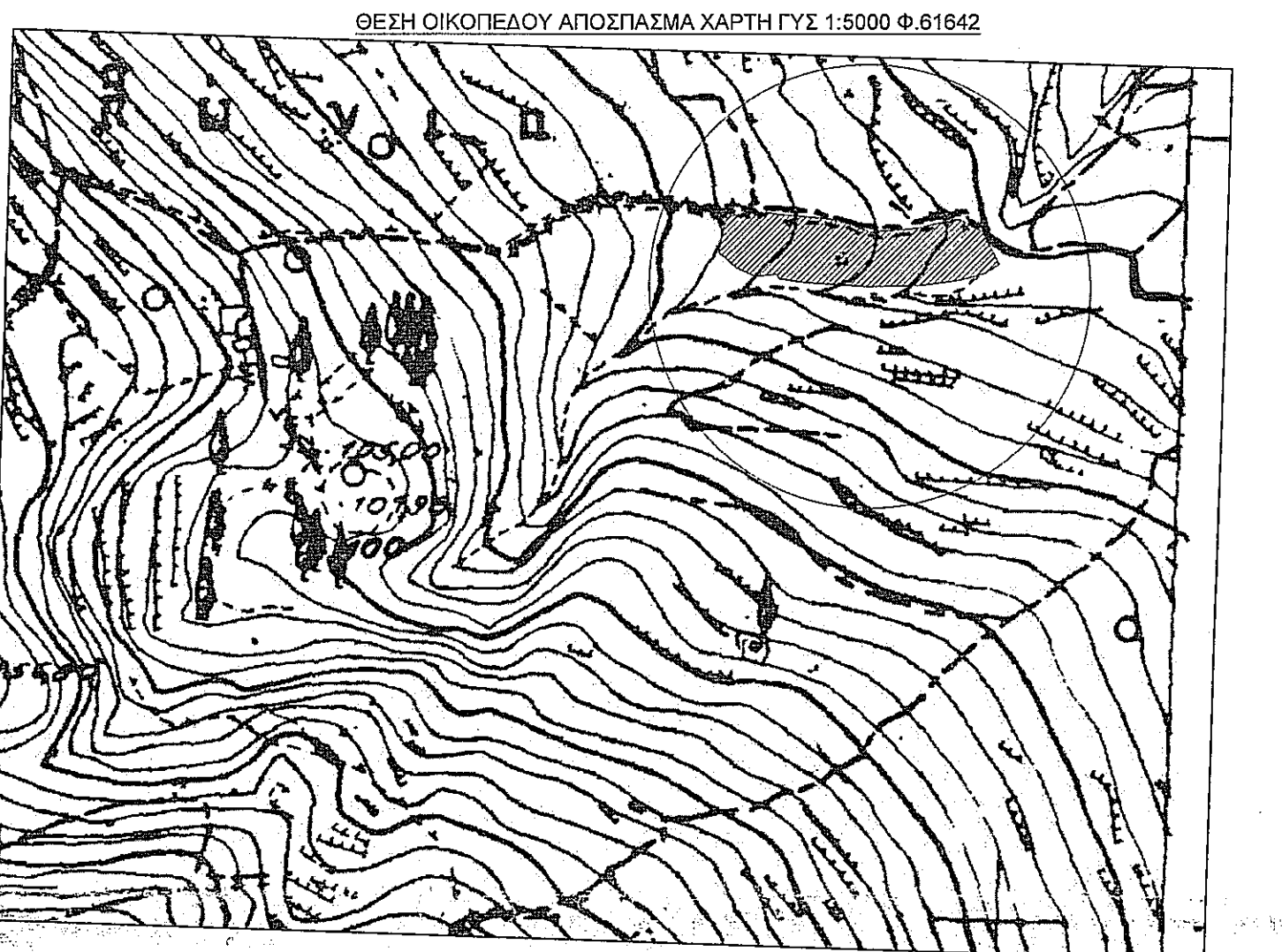

**ΚΩΝΣΤΑΝΤΙΝΟΣ ΘΕΟΔΟΣΗΣ ΚΟΝΤΟΣ**  
ΔΙΠΛΩΜΑΤΟΥΧΟΣ ΠΟΛΙΤΙΚΟΣ ΜΗΧΑΝΙΚΟΣ Ε.Μ.Π.  
ΜΕΤΑΠΤΥΧΙΑΚΟ ΕΦΑΡΜΟΣΜΕΝΗΣ ΜΗΧΑΝΙΚΗΣ Ε.Μ.Π.  
ΤΗΛΕΦΩΝΟ: 2695045233 6948642165  
E-MAIL: kontosconstructions@gmail.com  
Αργασάρη 15, Ζάκυνθος, ΤΚ: 29100

Αριθμός Σχεδίου: **1**

Εργοδότης: **ΤΣΟΥΚΑΛΑΣ ΔΙΟΝΥΣΙΟΣ ΤΟΥ ΓΕΩΡΓΙΟΥ**

Κλίμακα: **1/200**

Χρόνος μελέτης: **ΜΑΪΟΣ 2020**

Θέση: **Δ. ΖΑΚΥΝΘΟΥ Δ.Ε. ΕΛΑΤΙΩΝ Τ.Κ. ΑΝΩ ΒΟΛΙΜΩΝ**

Θέμα σχεδίου: **ΤΟΠΟΓΡΑΦΙΚΟ ΔΙΑΓΡΑΜΜΑ**

Έργο: **ΑΠΟΤΥΠΩΣΗ ΓΕΩΤΕΜΑΧΙΟΥ ΣΤΗΝ ΠΕΡΙΟΧΗ ΠΕΤΡΙΤΣΙΟΥ, ΑΝΩ ΒΟΛΙΜΩΝ**

Υπογραφή: **ΚΩΝΣΤΑΝΤΙΝΟΣ ΘΕΟΔΟΣΗΣ ΚΟΝΤΟΣ**  
ΔΙΠΛ. ΠΟΛΙΤΙΚΟΣ ΜΗΧΑΝΙΚΟΣ Μ.Σ.Ε.  
ΕΘΝΙΚΟΥ ΜΕΤΣΟΒΙΟΥ ΠΟΛΥΤΕΧΝΕΙΟΥ  
ΑΡ. ΜΗΤΡΩΟΥ Τ.Ε.Ε. 138841  
ΑΡΓΑΣΙΑΡΗ 15 - ΖΑΚΥΝΘΟΣ  
Α.Φ.Μ. 138352897 - Δ.Ο.Α. ΖΑΚΥΝΘΟΥ  
Τ.ΗΛ. 694 6642165