

ΔΗΛΩΣΗ Ν. 651/77
 Το με στοιχεία "Α,Β,Γ,....,Χ,Ψ,Α" γήπεδο , εμβαδού Ε=4.940,67 τ.μ., ευρίσκεται εκτός οικισμού της Κ. Κοιλιωμένου και είναι άρτιο και οικοδομήσιμο κατά τις κείμενες πολεοδομικές διατάξεις.
 Το ως άνω ακίνητο δεν υπάγεται στις διατάξεις του Ν.1337/1983 και κατά συνέπεια δεν οφείλει εισφορά σε γη και χρήμα .
 Ζάκυνθος, 10 Μαΐου 2018
 Ο Μηχανικός

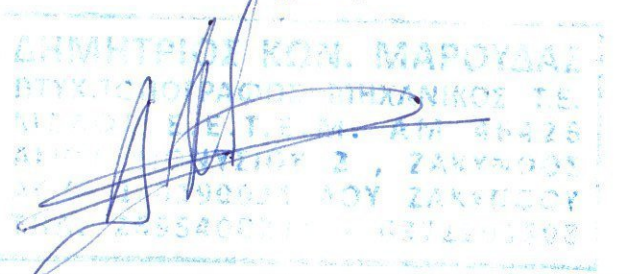

Τα όρια υπεδείχθησαν από τον ιδιοκτήτη και έχουν υλοποιηθεί σωστά.
 Ο ΙΔΙΟΚΤΗΤΗΣ

ΥΠΕΥΘΥΝΗ ΔΗΛΩΣΗ ΤΟΥ ΑΡΘΡΟΥ 8 ΤΟΥ Ν.1599/1986
 Δηλώνω υπεύθυνα ότι για την έκταση που περιγράφεται στο παρόν Τοπογραφικό Διάγραμμα δεν έχουν αναρτηθεί δασικοί χάρτες.
 Ο μηχανικός



ΠΑΡΑΤΗΡΗΣΕΙΣ
 1) Τα όρια των ιδιοκτησιών είναι υλοποιημένα με λιθικές και σφυρατοπλέγματα.
 2) Η εξάρτηση στο Κρατικό Σύστημα Συντεταγμένων ΕΓΣΑ87 πραγματοποιήθηκε με διπλόσυχνο GPS και συγκεκριμένα με τη μέθοδο "RTK" κάνοντας χρήση του υφιστάμενου/μόνιμου Δικτύου Σταθμών Αναφοράς ΗΕΡΟΣ.
 3) Δεν έγινε έλεγχος Αρχαιολογίας, Τίτλων ιδιοκτησίας και Δασαρχείου.
 4) Απόσταση από θάλασσα: 4.220 μέτρα,

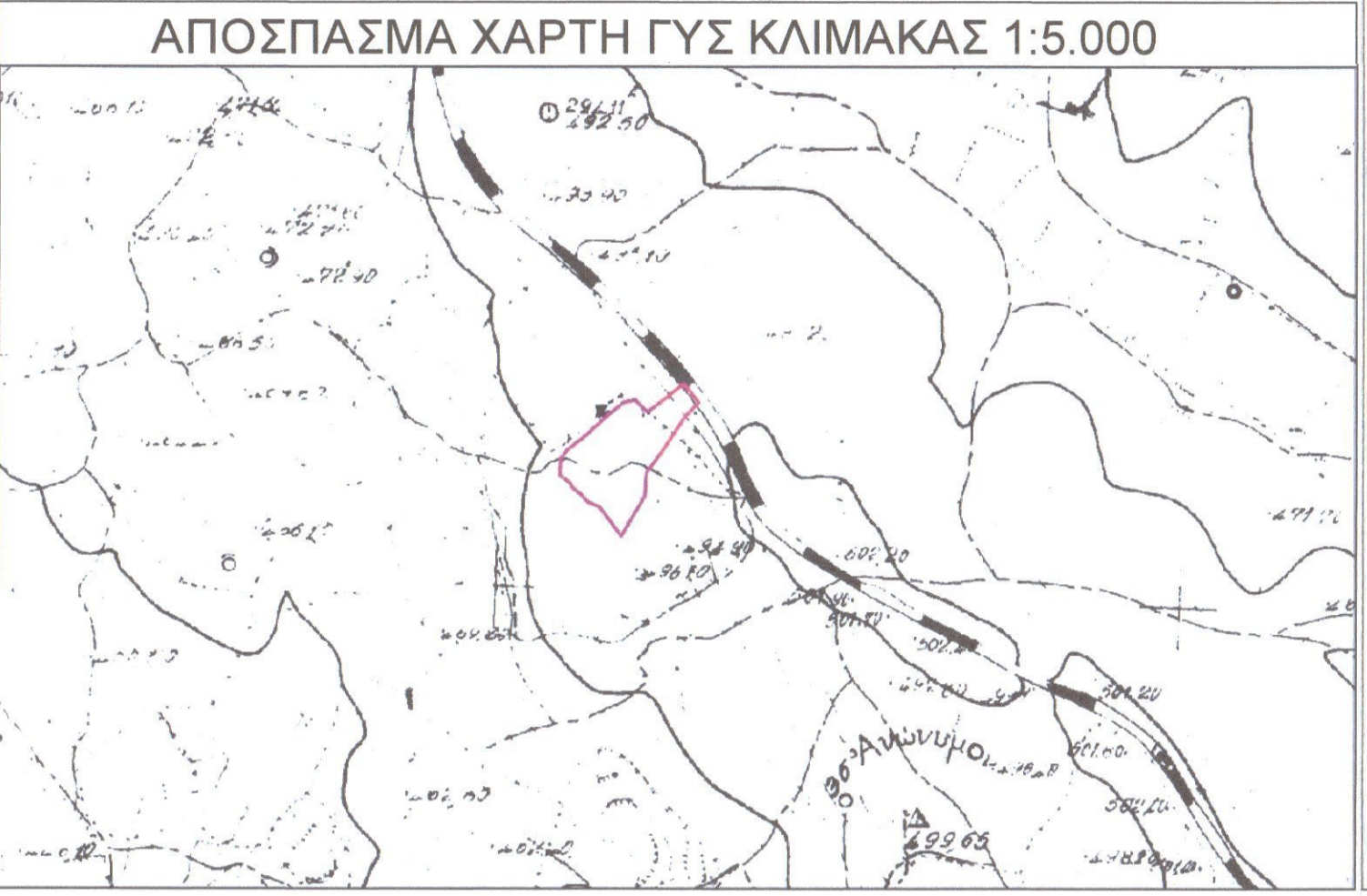

Πίνακας Συντεταγμένων των κορυφών του Α,Β,Γ,....,Χ,Ψ,Α.
 Εμβαδόν Γηπέδου = 4940.67 τ.μ. - Περίμετρος = 326.38 μ.

α/α	X	Y	Αποστάσεις	N	213546.00	4183543.88	M - N: 9.71
A	213616.36	4183610.36	---	Ξ	213544.62	4183546.88	N - Ξ: 3.31
B	213627.35	4183619.38	A - B: 14.22	O	213536.81	4183552.80	Ξ - O: 9.80
Γ	213632.67	4183613.05	B - Γ: 8.26	Π	213537.31	4183561.35	O - Π: 8.56
Δ	213638.58	4183605.55	Γ - Δ: 9.56	P	213537.52	4183565.01	Π - P: 3.67
E	213628.92	4183595.67	Δ - E: 13.82	Σ	213542.69	4183571.50	P - Σ: 8.30
Z	213612.98	4183571.87	E - Z: 28.64	T	213553.13	4183579.23	Σ - T: 12.99
H	213600.14	4183554.25	Z - H: 21.80	Y	213572.46	4183596.83	T - Y: 26.13
Θ	213599.14	4183537.71	H - Θ: 16.57	Φ	213583.49	4183605.73	Y - Φ: 14.18
I	213581.74	4183508.12	Θ - I: 34.32	X	213591.55	4183607.46	Φ - X: 8.24
K	213565.84	4183529.63	I - K: 26.75	Ψ	213600.84	4183598.54	X - Ψ: 12.88
Λ	213557.10	4183533.35	K - Λ: 9.50	Α	213616.36	4183610.36	Ψ - Α: 19.50
M	213553.55	4183537.77	Λ - M: 5.67				

ΔΗΜΗΤΡΙΟΣ ΚΩΝ. ΜΑΡΟΥΔΑΣ
 & ΣΥΝΕΡΓΑΤΕΣ
 Τοπογράφος Μηχανικός

Κιν. 6972203508
 Τηλ/Φαξ. 2695-4-00231
 email. maroudasdim@yahoo.gr
 Αγ. Διονυσίου 2 & Α. Ι. Λογοθετών
 Ζάκυνθος 29100

- Τοπογραφικά - Χαράξεις
- Κτηματολόγιο
- Άδειες - Μελέτες
- Άδειες λειτουργίας καταστημάτων
- Ρυθμίσεις αυθαιρέτων

ΕΡΓΟΔΟΤΗΣ	ΜΑΡΟΥΔΑΣ ΚΩΝΣΤΑΝΤΙΝΟΣ
ΕΡΓΟ	ΠΑΡΑΓΩΓΗ ΤΟΠΟΓΡΑΦΙΚΟΥ ΔΙΑΓΡΑΜΜΑΤΟΣ
ΘΕΣΗ	"ΓΑΙΔΟΥΡΟΦΑ" - Κ. ΚΟΙΛΙΩΜΕΝΟΥ - Δ.Ε. ΑΡΤΕΜΙΣΙΩΝ - Δ. ΖΑΚΥΝΘΟΥ
ΜΕΛΕΤΗΤΕΣ	ΔΗΜΗΤΡΙΟΣ ΚΩΝ. ΜΑΡΟΥΔΑΣ ΤΟΠΟΓΡΑΦΟΣ ΜΗΧΑΝΙΚΟΣ
ΘΕΜΑ ΣΧΕΔΙΟΥ	ΑΡ. ΣΧΕΔΙΟΥ

ΤΟΠΟΓΡΑΦΙΚΟ ΔΙΑΓΡΑΜΜΑ

T.Δ.2

ΚΛΙΜΑΚΑ 1:500 - ΜΑΙΟΣ 2018

ΣΦΡΑΠΙΔΑ-ΥΠΟΓΡΑΦΗ

ΕΓΚΡΙΣΗ