

**ΣΥΝΤΕΤΑΓΜΕΝΕΣ ΚΟΡΥΦΩΝ (ΕΓΣΑ'87)**

X1 = 219910.36	ψ1 = 4172911.23
X2 = 219924.54	ψ2 = 4172906.31
X3 = 219937.50	ψ3 = 4172905.47
X4 = 219942.25	ψ4 = 4172907.31
X5 = 219952.13	ψ5 = 4172911.14
X6 = 219952.74	ψ6 = 4172917.15
X7 = 219952.35	ψ7 = 4172922.70
X8 = 219951.86	ψ8 = 4172930.95
X9 = 219952.92	ψ9 = 4172932.41
X10 = 219952.76	ψ10 = 4172935.35
X11 = 219929.72	ψ11 = 4172928.28
X12 = 219913.56	ψ12 = 4172925.06

Εμβαδόν μπέδου (E 1.2.3...11.12.1)=884.01 μ2

Απόσταση από θάλασσα>800.00 μ

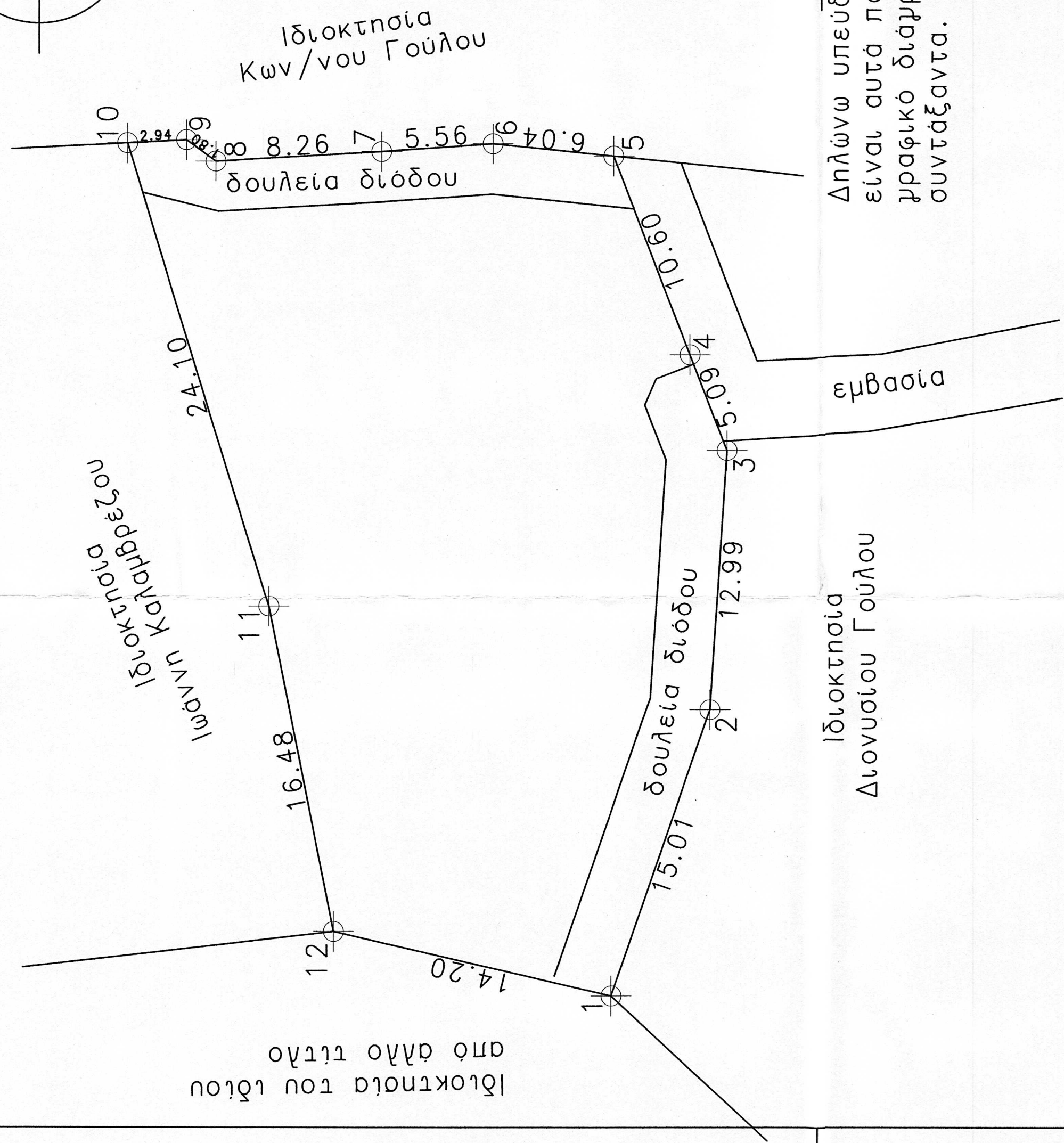

**ΔΗΛΩΣΗ**  
 Το διάγραμμα είναι ενταγμένο στο κρατικό σύστημα συντεταγμένων ΕΓΣΑ'87. Η εξάρτηση από το ΕΓΣΑ'87 πραγματοποιήθηκε με σύστημα GPS και κάνοντας χρήση του ελληνικού συστήματος εντοπισμού HEPOS.

**Ο ΔΗΛΩΝ**

ΓΙΑΝΝΗΣ ΜΑΥΡΗΣ  
 ΔΙΠΛ. ΠΟΛΙΤΙΚΟΣ ΜΗΧΑΝΙΚΟΣ Ε.Μ.Π.  
 ΑΡΙΘΜ. ΜΗΤΡ. ΠΕΡΙΕΛ. 7248  
 Α.Φ.Μ. 9911330 ΔΟΥ ΖΑΚΥΝΘΟΥ  
 Α.Φ.Μ. ΤΗΛ. 26046918

**ΔΗΛΩΣΗ ΙΔΙΟΚΤΗΤΗ**

Δηλώνω υπεύθυνα ότι τα όρια του μπέδου μου είναι αυτά που απεικονίζονται στο παρόν τοπογραφικό διάγραμμα και τα οποία υπέδευα στον συντάξαντα.

**Ο ΔΗΛΩΝ**

**ΔΗΛΩΣΗ (N.651/77)**

Δηλώνω υπεύθυνα ότι το μπέδου με στοιχεία 1.2.3...11.12.1 επιφανείας 884.01 μ2, εμβλάσκειται εκτός σχεδίου και εκτός ορίων οικισμού και δεν είναι αρτιο και οικοδομησιμο, σύμφωνα με τους όρους της εκτός σχεδίου δόμησης και τις διατάξεις του Ν.Ο.Κ.

**Ο ΜΗΧΑΝΙΚΟΣ**

ΑΘΑΝΑΣΙΟΣ ΑΜΑΝΑΤΙΑΔΗΣ  
 ΠΤΥΧ. ΠΟΛΙΤΙΚΟΣ ΜΗΧΑΝΙΚΟΣ Τ.Ε.  
 ΜΕΛΟΣ ΕΤΕΚΕ (ΑΡ. ΠΡΩΤΟΚΟΛΛΟΥ 20413  
 ΤΗΛ. 26046918 ΖΑΚΥΝΘΟΣ  
 ΤΗΛ. 45218 ΑΦΜ 043572051

εργοδότης	ΑΝΔΡΕΑΣ ΑΚΤΥΠΗΣ ΤΟΥ ΠΑΝΑΓΙΩΤΗ
έργο	.
τοποθεσία	''ΠΑΛΙΟΤΡΟΥΠΕΣ - ΛΟΥΒΡΟΥ'' - Τ.Κ. ΚΕΡΙΟΥ Δ.Ε. ΛΑΓΑΝΑ - ΔΗΜΟΣ ΖΑΚΥΝΘΟΥ - Ν. ΖΑΚΥΝΘΟΥ
μελετητής	ΑΘΑΝΑΣΙΟΣ ΑΜΑΝΑΤΙΑΔΗΣ
θέμα σχεδίου	ΤΟΠΟΓΡΑΦΙΚΟ ΔΙΑΓΡΑΜΜΑ
κλίμακας	1:200
παραμηνία	Απρίλιος 2018
κωδικός μελέτης	ΑΚΤΙΠΙΣ 4
αριθμός σχεδίου	A2
αεριομάδα - υπογραφή	ΑΘΑΝΑΣΙΟΣ ΑΜΑΝΑΤΙΑΔΗΣ ΠΤΥΧ. ΠΟΛΙΤΙΚΟΣ ΜΗΧΑΝΙΚΟΣ Τ.Ε. ΜΕΛΟΣ ΕΤΕΚΕ (ΑΡ. ΠΡΩΤΟΚΟΛΛΟΥ 20413 ΤΗΛ. 26046918 ΖΑΚΥΝΘΟΣ ΤΗΛ. 45218 ΑΦΜ 043572051

Το παρόν τοπογραφικό σχέδιο ετοιμάστηκε σύμφωνα με τον αριθμό 9019-6-2020 Πράξη Χαρακτηρισμού, ΕΛΛΗΝΙΚΗ ΔΗΜΟΚΡΑΤΙΑ  
 ΥΠΟΥΡΓΕΙΟ ΠΑΙΔΕΙΑΣ, ΕΡΕΥΝΑΣ ΚΑΙ ΘΡΗΣΚΕΥΜΑΤΩΝ  
 ΕΝΔΙΑΔΕΙΞΗ ΕΡΕΥΝΑΣ ΚΑΙ ΤΕΧΝΟΛΟΓΙΑΣ  
 ΕΥΡΩΠΑΪΚΗ ΕΝΩΣΗ  
 ΠΡΟΓΡΑΜΜΑ ΣΥΝΕΡΓΑΣΙΑΣ ΔΙΑΧΡΟΝΙΚΗΣ ΔΑΣΕΩΣ  
 (ΟΡΘΣ) 45218 ΑΦΜ 043572051