

**ΣΥΝΤΕΤΑΓΜΕΝΕΣ ΚΟΡΥΦΩΝ (ΕΓΣΑ'87)**

X1 = 219874.90	ψ1 = 4172872.69
X2 = 219903.18	ψ2 = 4172903.43
X3 = 219910.36	ψ3 = 4172911.23
X4 = 219913.56	ψ4 = 4172925.06
X5 = 219911.79	ψ5 = 4172940.53
X6 = 219902.22	ψ6 = 4172953.94
X7 = 219895.26	ψ7 = 4172956.11
X8 = 219891.15	ψ8 = 4172956.44
X9 = 219890.59	ψ9 = 4172955.81
X10 = 219889.67	ψ10 = 4172954.36
X11 = 219883.90	ψ11 = 4172959.74
X12 = 219866.61	ψ12 = 4172941.07
X13 = 219838.29	ψ13 = 4172895.13
X14 = 219853.90	ψ14 = 4172857.52
X15 = 219860.23	ψ15 = 4172859.78
X16 = 219861.36	ψ16 = 4172861.72

Εμβαδόν ημπέδου (Ε 1.2.3...15.16.1) = 4266.41 μ²  
 Απόσταση από θάλασσα > 800.00 μ

**ΔΗΛΩΣΗ**  
 Το διάγραμμα είναι ενταγμένο στο κρατικό σύστημα συντεταγμένων ΕΓΣΑ'87. Η εξάρτηση από το ΕΓΣΑ'87 πραγματοποιήθηκε με σύστημα GPS και κανοντας χρήση του ελληνικού συστήματος εντοπισμού HEPOS.

Ο ΔΗΛΩΝ  
 ΓΙΑΝΝΗΣ Ο ΜΗΧΑΝΙΚΟΣ  
 ΔΙΠΛ. ΠΟΛΙΤΙΚΟΣ ΜΗΧΑΝΙΚΟΣ Ε.Μ.Π.  
 ΑΡΙΘΜ. ΜΗΤΡ. Γ.Ε.Ε. 27448  
 ΑΔ. ΡΟΜΑ 21/02/2002  
 Α.Φ.Μ. 0581371000000  
 ΤΗΛ. 210 442218

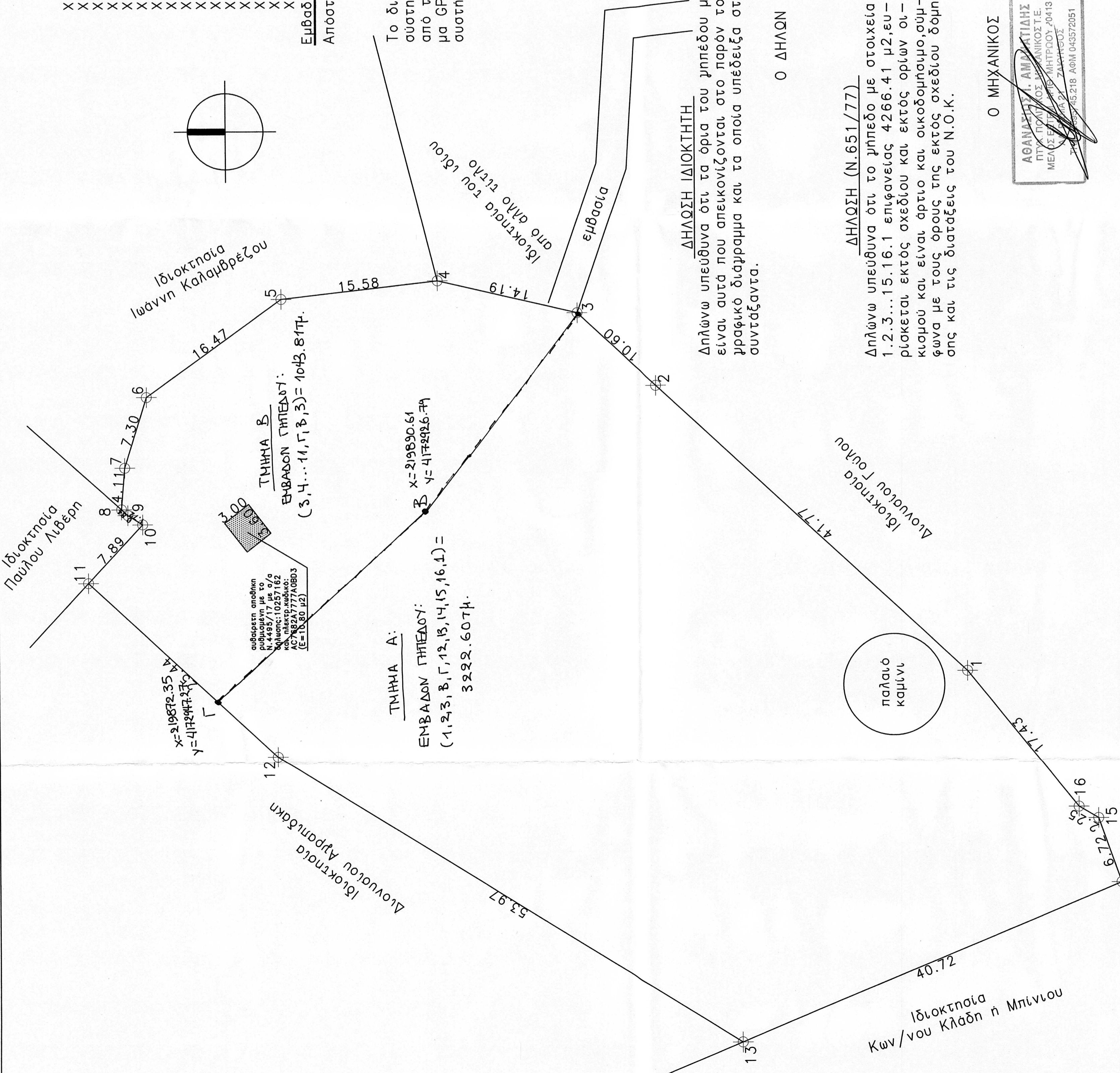

**ΔΗΛΩΣΗ ΙΔΙΟΚΤΗΤΗ**  
 Δηλώνω υπεύθυνα ότι τα όρια του ημπέδου μου είναι αυτά που απεικονίζονται στο παρόν τοπογραφικό διάγραμμα και τα οποία υπέδειξα στον συντάξαντα.  
 Ο ΔΗΛΩΝ

**ΔΗΛΩΣΗ (N.651/77)**  
 Δηλώνω υπεύθυνα ότι το ημπέδο με στοιχεία 1.2.3...15.16.1 επιφανείας 4266.41 μ², είναι ελεύθερο εκτός σχεδίου και εκτός ορίων οικισμού και είναι άρτιο και οικοδομήσιμο, σύμφωνα με τους όρους της εκτός σχεδίου δόμησης και τις διατάξεις του Ν.Ο.Κ.  
 Ο ΜΗΧΑΝΙΚΟΣ

ΑΘΑΝΑΣΙΟΣ Ι. ΑΜΑΝΑΤΙΔΗΣ  
 ΠΤΥΧ. ΠΟΛΙΤΙΚΟΣ ΜΗΧΑΝΙΚΟΣ Γ.Ε.Ε.  
 ΜΕΛΟΣ Ε.Ε. Τ.Κ. ΚΕΡΙΟΥ  
 ΑΔ. ΡΟΜΑ 21/02/2002  
 Α.Φ.Μ. 0581371000000  
 ΤΗΛ. 210 442218

**ΥΠΟΜΝΗΜΑ:** Η δηλούμενη αρτιότητα είναι ανεξάρτητη από τυχούσα δασική έκταση. Βεβαίωση χορηγείται από την αρμόδια Δημόσια Υπηρεσία.

Το παρόν τοπογραφικό διάγραμμα συντάσσεται την αριθμ. 1088/14-06-20 Πράξη Χαρακτηρισμού.  
 Θ. Ε. Δ. Ρ. Η. Θ. Η. Κ. Ε.  
 Δ. Η. Μ. Ο. Ρ. Ο. Σ. 13/56/2020  
 ΕΛΛΗΝΙΚΗ ΔΗΜΟΚΡΑΤΙΑ  
 ΥΠΟΥΡΓΕΙΟ ΠΕΡΙΧΕΙΡΣΗΣ ΕΛΛΗΝΙΚΗΣ ΔΙΑΣΤΑΣΗΣ  
 ΓΕΝΙΚΗ ΔΙΕΥΘΥΝΣΗ ΧΩΡΟΤΑΞΙΑΣ, ΟΙΚΟΔΟΜΙΚΗΣ ΚΑΙ ΚΤΙΡΙΑΚΗΣ ΕΚΜΟΧΕΛΥΣΗΣ  
 ΔΙΕΥΘΥΝΣΗ ΤΕΧΝΙΚΗΣ ΚΑΤΑΣΤΑΣΗΣ  
 Τμήμα Σχεδιασμού, Έργων και Διαχείρισης Έργων  
 Αρμόδιος Γ. Σ. Μπαλού Α.

εργοδότης	ΑΝΔΡΕΑΣ ΑΚΤΥΠΗΣ ΤΟΥ ΠΑΝΑΓΙΩΤΗ
έργο	.
τοποθεσία	"ΠΑΛΙΟΤΡΟΠΕΣ-ΛΟΥΒΡΟΥ" - Τ.Κ. ΚΕΡΙΟΥ Δ.Ε. ΛΑΓΑΝΑ - ΔΗΜΟΣ ΖΑΚΥΝΘΟΥ - Ν. ΖΑΚΥΝΘΟΥ
μέλετης	ΑΘΑΝΑΣΙΟΣ ΑΜΑΝΑΤΙΔΗΣ
θέμα σχεδίου	ΤΟΠΟΓΡΑΦΙΚΟ ΔΙΑΓΡΑΜΜΑ
κλίμακες	1:250
πλερομηνία	Απρίλιος 2018
κωδικός μελέτης	ΑΚΤΙΠΙΣ 4
αριθμός σχεδίου	A1
οργάνισμα - υπογραφή	ΑΘΑΝΑΣΙΟΣ Ι. ΑΜΑΝΑΤΙΔΗΣ ΔΙΠΛ. ΠΟΛΙΤΙΚΟΣ ΜΗΧΑΝΙΚΟΣ Γ.Ε.Ε. ΑΔ. ΡΟΜΑ 21/02/2002 Α.Φ.Μ. 0581371000000 ΤΗΛ. 210 442218