



ΔΗΛΩΣΗ Ν. 651/77
 Το με στοιχεία "Α,Β,Γ.....Ω14,Ω15,Α" γήπεδο, εμβαδού Ε=5.796,73 τ.μ., ευρίσκεται εκτός οικισμού της Κ. Κοιλωμένου και είναι άρπιο και οικοδομήσιμο κατά τις κείμενες πολεοδομικές διατάξεις.
 Το ως άνω ακίνητο δεν υπάγεται στις διατάξεις του Ν.1337/1983 και κατά συνέπεια δεν οφείλει εισφορά σε γη και χρέμα.

Ζάκυνθος, 10 Μαΐου 2018
 Ο Μηχανικός

ΔΗΜΗΤΡΙΟΣ ΚΩΝ. ΜΑΡΟΥΔΑΣ
 ΠΤΥΧ. ΤΟΠΟΓΡΑΦΟΣ ΜΗΧΑΝΙΚΟΣ Τ.Ε.
 ΜΕΛΟΣ Τ.Ε.Ε. Τ.Μ. Α.Μ. 46426
 ΑΡΙΘΜ. ΔΙΑΤΑΞΗΣ 2, ΖΑΚΥΝΘΟΣ
 ΑΦΜ 140198904 ΔΟΥ ΖΑΚΥΝΘΟΥ
 ΤΗΛ. 2695400231 - 6972203508

Τα όρια υπεδείχθησαν από τον ιδιοκτήτη και έχουν υλοποιηθεί σωστά.
 Ο ΙΔΙΟΚΤΗΤΗΣ

ΥΠΕΥΘΥΝΗ ΔΗΛΩΣΗ ΤΟΥ ΑΡΘΡΟΥ 8 ΤΟΥ Ν.1699/1986
 Δηλώνω υπεύθυνα ότι για την έκταση που περιγράφεται στο παρόν Τοπογραφικό Διάγραμμα δεν έχουν αναρτηθεί βασικά χάρτες.

Ο μηχανικός

ΔΗΜΗΤΡΙΟΣ ΚΩΝ. ΜΑΡΟΥΔΑΣ
 ΠΤΥΧ. ΤΟΠΟΓΡΑΦΟΣ ΜΗΧΑΝΙΚΟΣ Τ.Ε.
 ΜΕΛΟΣ Τ.Ε.Ε. Τ.Μ. Α.Μ. 46426
 ΑΡΙΘΜ. ΔΙΑΤΑΞΗΣ 2, ΖΑΚΥΝΘΟΣ
 ΑΦΜ 140198904 ΔΟΥ ΖΑΚΥΝΘΟΥ
 ΤΗΛ. 2695400231 - 6972203508

ΠΑΡΑΤΗΡΗΣΕΙΣ

- 1) Τα όρια των ιδιοκτησιών είναι υλοποιημένα με λιθές και συμρατοπλεγμάτα.
- 2) Η εξόρτηση στο Κρατικό Σύστημα Συντεταγμένων ΕΓΣΑ87 πραγματοποιήθηκε με διπλόσχυρο GPS και συγκεκριμένα με τη μέθοδο "RTK" κάνοντας χρήση του υψοσταθμού/μόνιμου Δικτύου Σταθμών Αναφοράς ΝΕΡΟΣ.
- 3) Δεν έγινε έλεγχος Αρχαιολογίας, Τίτλων ιδιοκτησίας και Δασαρχείου.
- 4) Απόσταση από θάλασσα: 4.186 μέτρα.

1. x=213626.35, y=4183492.08
2. x=213611.70, y=4183484.16
3. x=213603.45, y=4183479.71
4. x=213605.56, y=4183462.11
5. x=213621.93, y=4183468.33
6. x=213616.42, y=4183462.27
7. x=213667.89, y=4183514.72
8. x=213672.09, y=4183499.86
9. x=213695.17, y=4183490.08
10. x=213706.80, y=4183501.57
11. x=213716.48, y=4183494.18
12. x=213701.92, y=4183487.60
13. x=213705.74, y=4183467.91



Το παρόν τοπογραφικό διάγραμμα συνοδεύει την αριθμ. 119412-7-2018 Πρώτη Χαρακτηρισμού.
ΘΕΩΡΗΘΗΚΕ
ΚΩΝΣΤΑΝΤΙΝΟΣ Α. ΙΩΑΝΝΙΔΗΣ
 ΔΙΕΥΘΥΝΤΗΣ ΕΠΙΧΕΙΡΗΣΙΑΣ
 ΔΕΛΤΑ ΔΙΑΣΤΑΣΕΩΝ

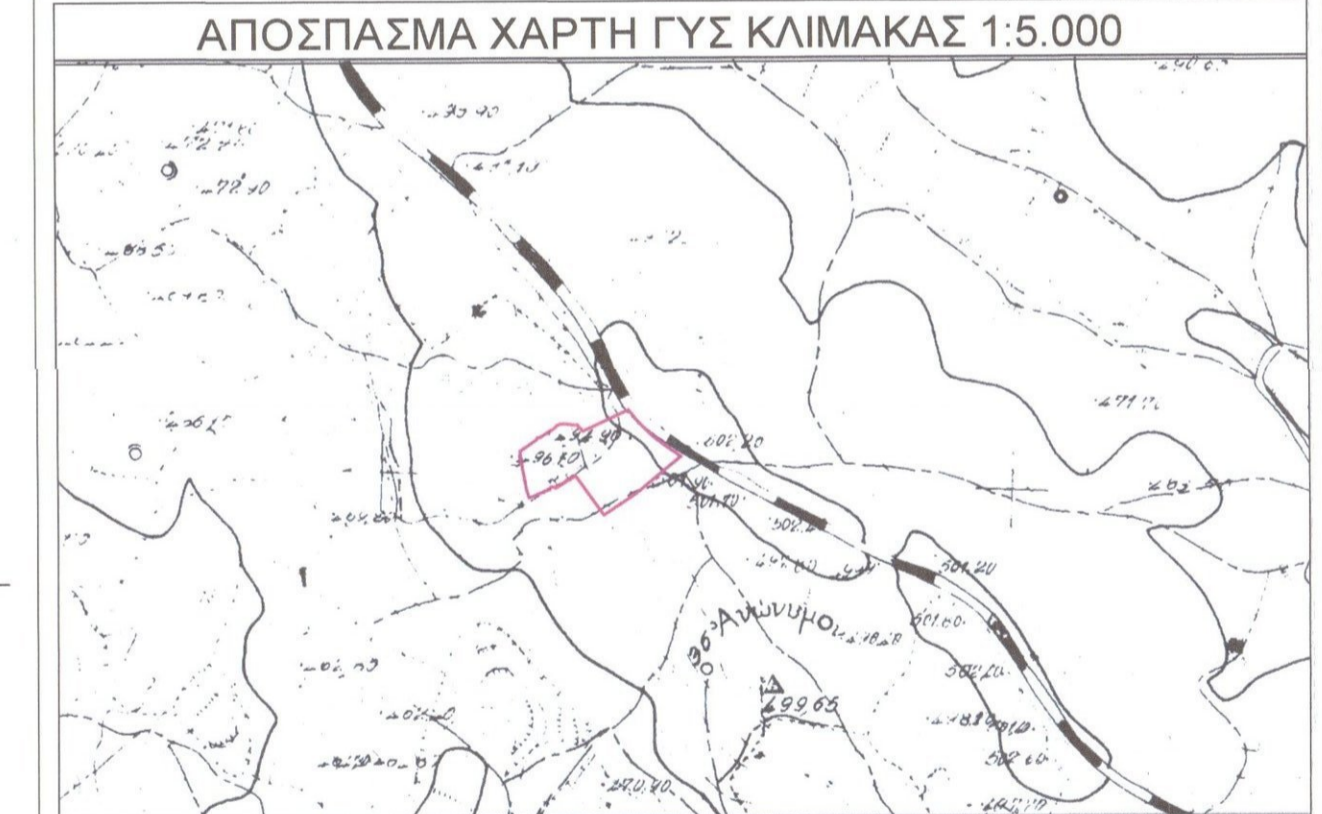

Πίνακας Συντεταγμένων των κορυφών του Α.Β.Γ...Ω14,Ω15,Α.
 Εμβαδόν Γρατέου = 5796,73 τ.μ. - Περίμετρος = 348,98 μ.

α/α	X	Y	Αποστάσεις
A	213692.27	4183457.25	----
B	213666.65	4183440.41	A - B: 30.96
Γ	213658.49	4183454.89	B - Γ: 17.52
Δ	213647.36	4183467.84	Γ - Δ: 15.24
E	213644.79	4183471.28	Δ - E: 4.46
Z	213641.07	4183469.31	E - Z: 4.21
H	213640.42	4183469.05	Z - H: 0.70
Θ	213639.78	4183468.47	H - Θ: 0.86
I	213629.32	4183461.91	Θ - I: 12.35
K	213628.13	4183462.47	I - K: 1.32
Λ	213625.78	4183462.85	K - Λ: 2.38
M	213624.75	4183461.96	Λ - M: 1.35
N	213624.53	4183460.66	M - N: 1.32
Ξ	213621.64	4183459.72	N - Ξ: 3.03
O	213618.88	4183459.58	Ξ - O: 2.99
Π	213616.70	4183457.55	O - Π: 2.41
P	213611.52	4183455.33	Π - P: 5.63
Σ	213607.89	4183454.27	P - Σ: 3.79
T	213606.03	4183459.73	Σ - T: 5.76
Υ	213604.64	4183466.90	T - Υ: 7.31
Φ	213603.47	4183473.89	Υ - Φ: 6.89
X	213602.82	4183476.44	Φ - X: 2.22
Ψ	213600.82	4183490.70	X - Ψ: 14.43
Ω	213614.02	4183499.64	Ψ - Ω: 16.11
Ω1	213616.96	4183501.60	Ω - Ω1: 3.53
Ω2	213628.09	4183508.80	Ω1 - Ω2: 13.25
Ω3	213630.13	4183511.12	Ω2 - Ω3: 3.10
Ω4	213633.63	4183512.55	Ω3 - Ω4: 3.77
Ω5	213636.96	4183512.52	Ω4 - Ω5: 3.33
Ω6	213641.27	4183511.80	Ω5 - Ω6: 4.38
Ω7	213646.16	4183511.71	Ω6 - Ω7: 4.89
Ω8	213648.05	4183509.41	Ω7 - Ω8: 2.98
Ω9	213650.36	4183506.59	Ω8 - Ω9: 3.64
Ω10	213686.51	4183523.36	Ω9 - Ω10: 38.85
Ω11	213682.89	4183515.70	Ω10 - Ω11: 9.84
Ω12	213687.82	4183510.26	Ω11 - Ω12: 7.47
Ω13	213705.74	4183502.42	Ω12 - Ω13: 11.15
Ω14	213713.80	4183496.06	Ω13 - Ω14: 10.26
Ω15	213727.89	4183486.36	Ω14 - Ω15: 16.95
A	213692.27	4183457.25	Ω15 - A: 45.85

ΔΗΜΗΤΡΙΟΣ ΚΩΝ. ΜΑΡΟΥΔΑΣ
 & ΣΥΝΕΡΓΑΤΕΣ
 Τοπογράφος Μηχανικός

Κιν. 6972203508
 Τηλ/Φαξ. 2695-4-00231
 email. maroudasdim@yahoo.gr
 Αγ. Διονυσίου 2 & Α. Ι. Λογοθετών
 Ζάκυνθος 29100

- Τοπογραφικά - Χαραξείς
- Κτηματολόγιο
- Άδειες - Μελέτες
- Άδειες λειτουργίας καταστημάτων
- Ρυθμίσεις αυθαίρετων

ΕΡΓΟΔΟΤΗΣ	ΜΑΡΟΥΔΑΣ ΚΩΝΣΤΑΝΤΙΝΟΣ
ΕΡΓΟ	ΠΑΡΑΓΩΓΗ ΤΟΠΟΓΡΑΦΙΚΟΥ ΔΙΑΓΡΑΜΜΑΤΟΣ
ΘΕΣΗ	"ΓΑΛΟΥΡΦΑ" - Κ. ΚΟΙΛΩΜΕΝΟΥ - Δ.Ε. ΑΡΤΕΜΙΣΙΩΝ - Δ. ΖΑΚΥΝΘΟΥ
ΜΕΛΕΤΗΤΕΣ	ΔΗΜΗΤΡΙΟΣ ΚΩΝ. ΜΑΡΟΥΔΑΣ ΤΟΠΟΓΡΑΦΟΣ ΜΗΧΑΝΙΚΟΣ
ΘΕΜΑ ΣΧΕΔΙΟΥ	ΑΡ. ΣΧΕΔΙΟΥ

ΤΟΠΟΓΡΑΦΙΚΟ ΔΙΑΓΡΑΜΜΑ **Τ.Δ.1**

ΚΛΙΜΑΚΑ 1:200 - ΜΑΪΟΣ 2018

ΔΗΜΗΤΡΙΟΣ ΚΩΝ. ΜΑΡΟΥΔΑΣ
 ΠΤΥΧ. ΤΟΠΟΓΡΑΦΟΣ ΜΗΧΑΝΙΚΟΣ Τ.Ε.
 ΜΕΛΟΣ Τ.Ε.Ε. Τ.Μ. Α.Μ. 46426
 ΑΡΙΘΜ. ΔΙΑΤΑΞΗΣ 2, ΖΑΚΥΝΘΟΣ
 ΑΦΜ 140198904 ΔΟΥ ΖΑΚΥΝΘΟΥ
 ΤΗΛ. 2695400231 - 6972203508

ΣΦΡΑΓΙΔΑ-ΥΠΟΓΡΑΦΗ