

ΦΕΡΡΗΝ
 Σωφρύνε το παρόν τοπογραφικό
 διάγραμμα με στοιχεία (Α1-Α2-Α3...
 Α19-Α20-Α1) που είναι
 αναπόσπαστο τμήμα της αριθ. 114914 /
 24/07/2020... πράξης χαρακτηρισμού
 του Διαμετρήσιμου Αιολιτικού
 Αιολιστή... 21-07-2020
 Αιολιστή... 21-07-2020

ΕΛΕΓΚΤΙΚΗΣ
 Αιολιστή 16-07-2020
 Η/Υ ΕΛΕΓΧΑ
 ΣΟΥΛΤΑΝΟΠΟΥΛΟΥ ΜΑΡΙΑ
 ΔΑΣΟΛΟΓΟΣ

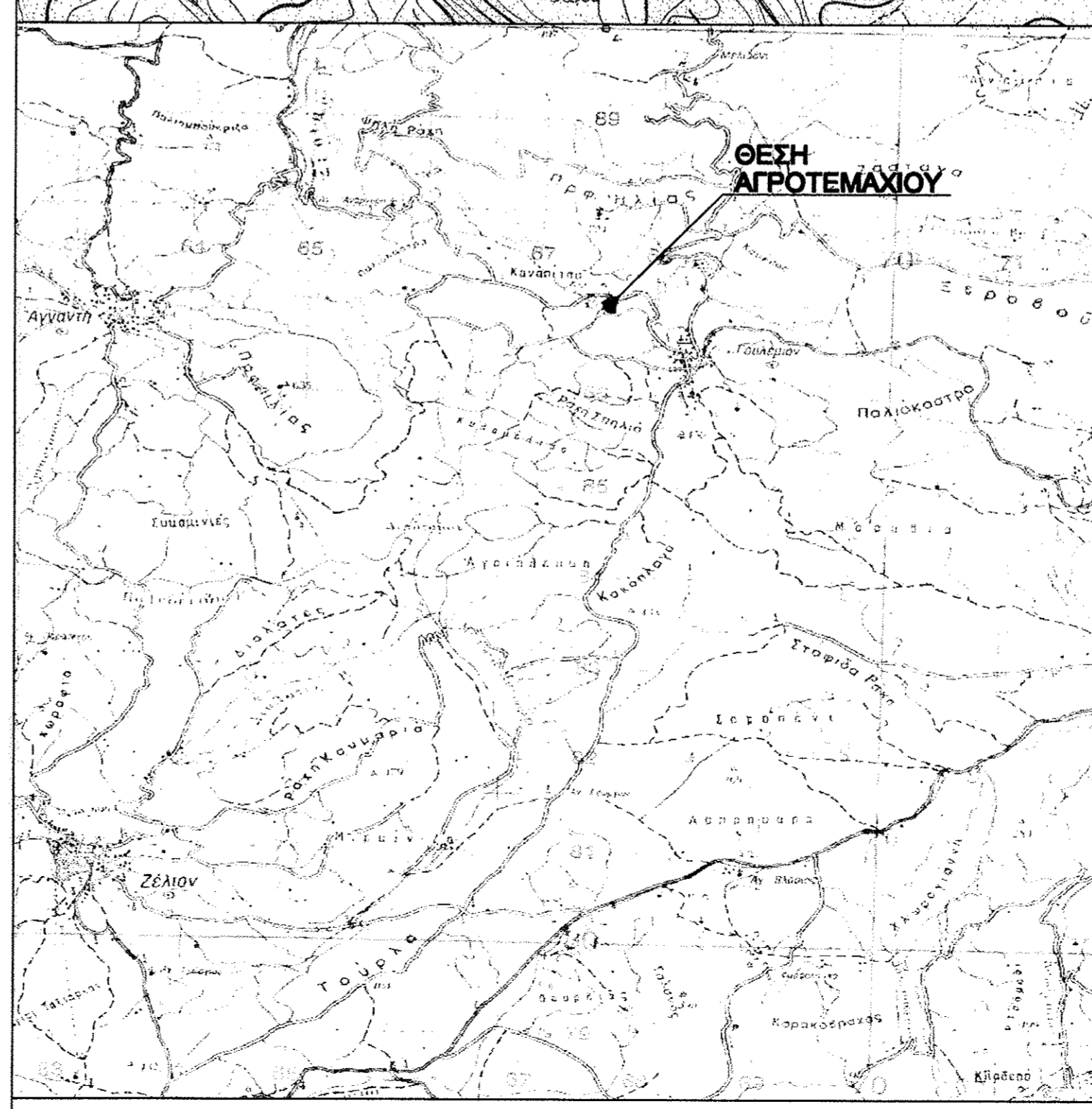
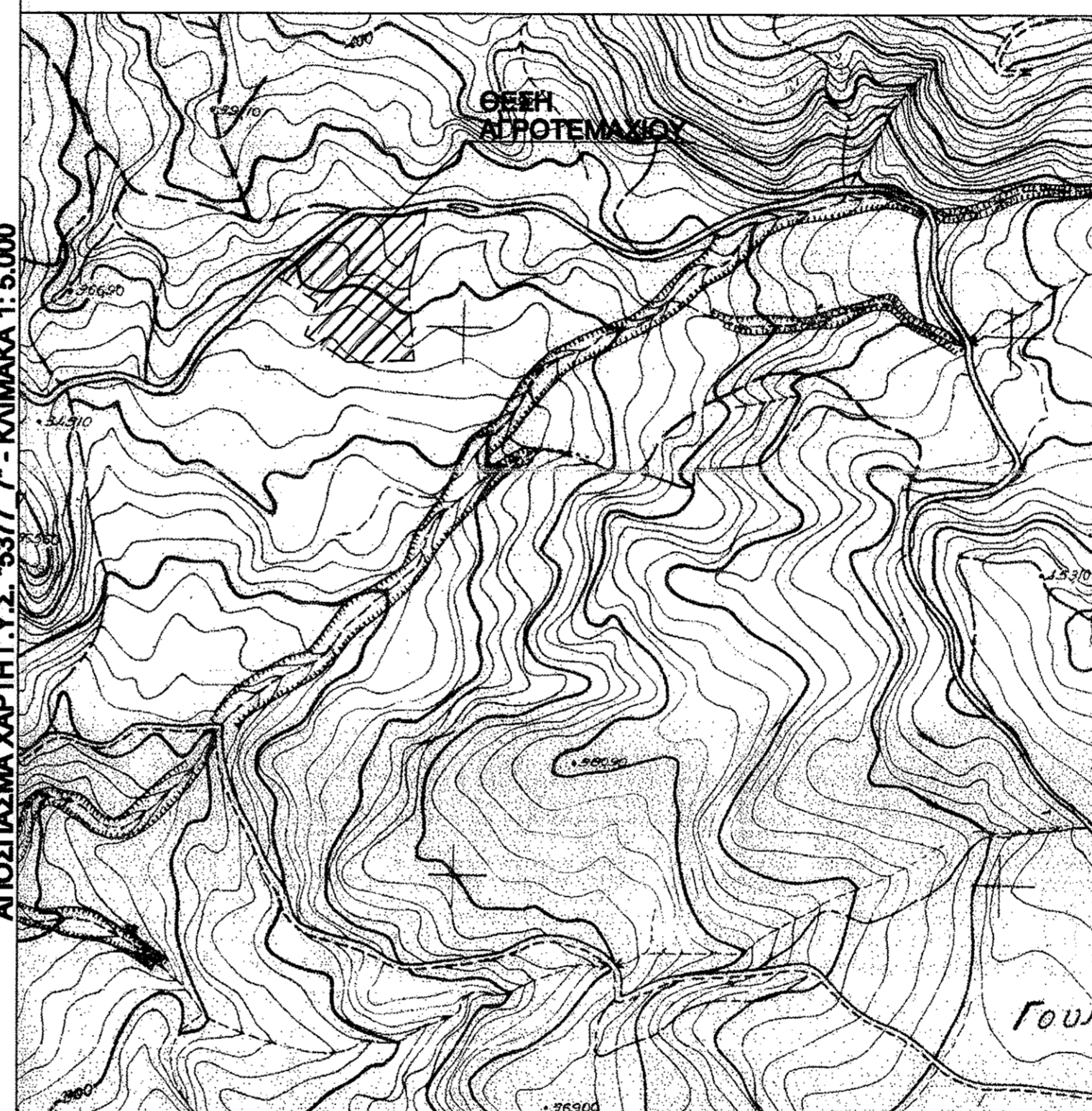
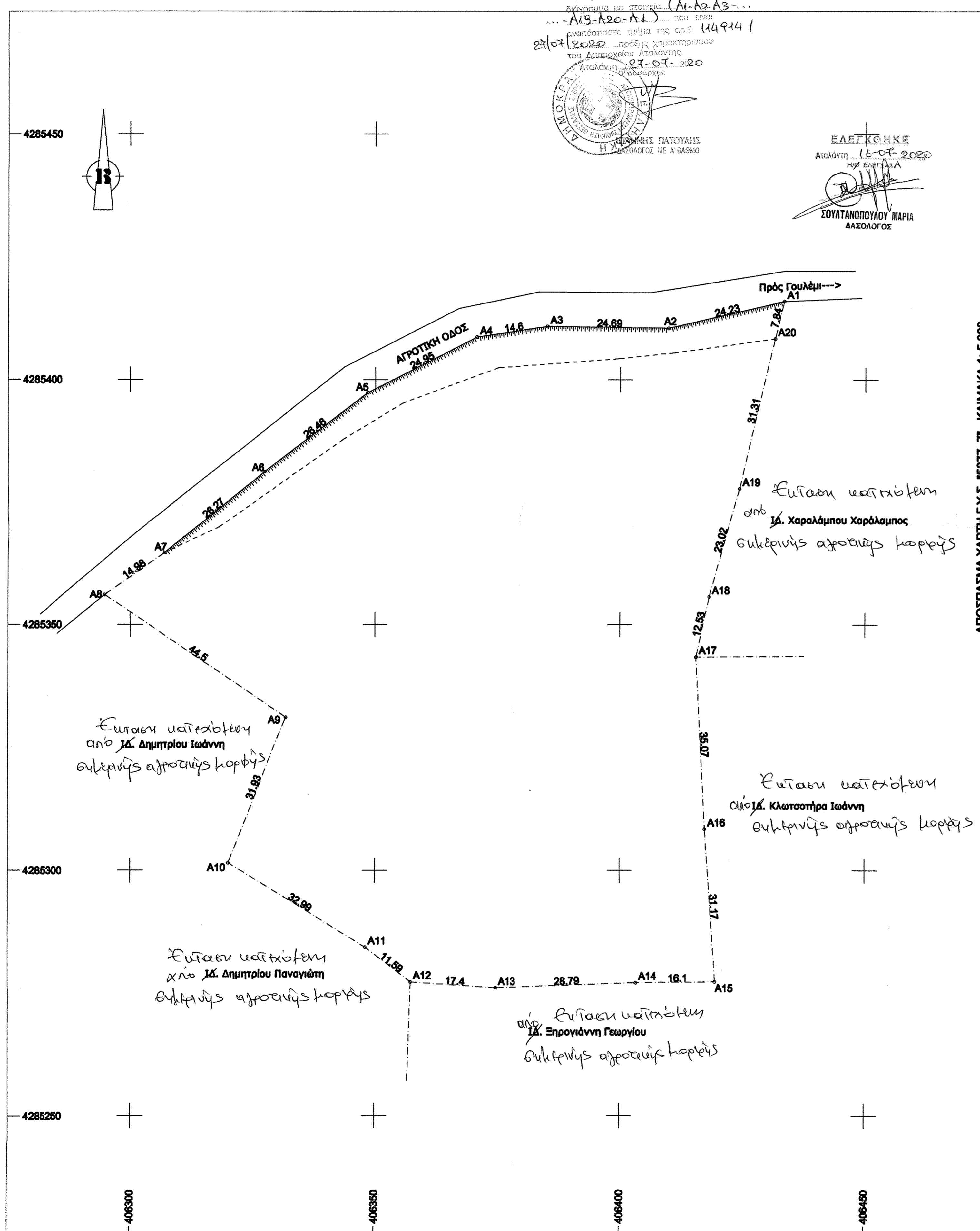

ΔΗΛΩΣΗ ΜΗΧΑΝΙΚΟΥ (N. 651/77)

Ο κάτωθι υπογεγραμμένος ΠΑΝΑΓΙΩΤΗΣ ΣΤΑΜΑΤΗΣ, Τοπογράφος Μηχανικός, δηλώνω σύμφωνα με το νόμο, για το αγροτεμάχιο με στοιχεία Α1,Α2,Α3,.....Α19,Α20,Α1 και εμβαδόν Ε=12393,45 m², που βρίσκεται επί της κτηματικής περιφέρειας Τ.Κ Γουλέμι Δημοτικής Ενότητας Δαφνουσίων Δήμου Λοκρών Περιφερειακής Ενότητας Φθιώτιδας Περιφέρειας Στερεάς Ελλάδας, ότι:

- το εν λόγω αγροτεμάχιο είναι άρτο και οικοδομήσιμο ως προς το εμβαδόν και τις διαστάσεις σύμφωνα με τις πολεοδομικές διατάξεις που ισχύουν σήμερα.
- βρίσκεται εκτός σχεδίου πόλεως, και εκτός ορίων οικισμού Γουλέμι Φθιώτιδας.
- δεν εμπίπτει στις διατάξεις του Νόμου 1337/83 περί εσφορών σε γη και χρήμα
- εντός αυτού δε διέρχονται εναέριες γραμμές μεταφοράς υψηλής τάσης της ΔΕΗ και αγωγός φυσικού αερίου,
- εντός αυτού και σε απόσταση 20 μ δε διέρχεται ρέμα.

Λαμία Ιανουάριος 2019
 ΠΑΝΑΓΙΩΤΗΣ ΗΛ. ΣΤΑΜΑΤΗΣ
 ΑΓΡΟΝΟΜΟΣ & ΤΟΠΟΓΡΑΦΟΣ ΜΗΧΑΝΙΚΟΣ
 ΓΙΑ ΕΘΝΙΚΟ ΜΕΤΡΩΝ ΠΡΟΤΕΚΝΗΧΕΙΟΥ
 ΟΜΟΣ Τ.Ε.Ε. ΠΡΟΤΕΚΝΗΧΕΙΟΥ
 ΟΔΟΣ 1 & ΝΕΑ ΠΟΛΙΣ 1109 ΛΑΜΙΑ
 ΤΗΛ: 22370 56075
 FAX: 22370 56074
 Ο Μηχανικός

**ΤΟΠΟΓΡΑΦΙΚΟ ΔΙΑΓΡΑΜΜΑ
 ΑΓΡΟΤΕΜΑΧΙΟΥ - ΕΚΤΑΣΗΣ**

ΙΔΙΟΚΤΗΤΗΣ: ΚΩΝΣΤΑΝΤΙΝΟΥ ΛΙΑΡΤΗ
 ΔΙΕΥΘΥΝΣΗ - ΘΕΣΗ : ΕΚΤΟΣ ΣΧΕΔΙΟΥ ΠΟΛΗΣ ΣΤΗΝ ΚΤΗΜΑΤΙΚΗ ΠΕΡΙΦΕΡΕΙΑ Τ.Κ ΓΟΥΛΕΜΙΟΥ ΔΗΜ.ΕΝΟΤΗΤΑΣ ΔΑΦΝΟΥΣΙΩΝ ΔΗΜΟΥ ΛΟΚΡΩΝ, ΠΕΡΙΦΕΡΕΙΑΚΗΣ ΕΝΟΤΗΤΑΣ ΦΘΙΩΤΙΔΑΣ ΠΕΡΙΦΕΡΕΙΑ ΣΤΕΡΕΑΣ ΕΛΛΑΔΑΣ ΣΤΗ ΘΕΣΗ 'ΚΥΡΟΥΒΥΣΗ'

Σύστημα Συντεταγμένων		ΣΥΝΤΕΤΑΓΜΕΝΕΣ ΟΡΙΩΝ ΑΓΡΟΤΕΜΑΧΙΟΥ					
• DATUM	: ΑΘΗΝΩΝ	α/α	X	Y	α/α	X	Y
• ΕΛΛΗΝΟΕΙΔΕΣ	: GR5 80 (Ε.Γ.Σ.Α '87)	A1	428433.4	4285415.08	A11	428540.11	4285364.84
• ΠΡΟΣΘΗ	: Εγκυρία Μερκατορη	A2	428420.8	4285410.48	A12	428527.27	4285277.26
• φ.κ.	: 1:50,000 "ΕΛΑΤΕΙΑ"	A3	428585.12	4285410.83	A13	428574.83	4285276.06
• ΑΡΧΗ ΣΥΝΤΕΤΑΓΜΕΝΩΝ	: φ = 38 04' λ = 23 55'	A4	428570.85	4285408.85	A14	4285403.4	4285277.13
		A5	428548.42	4285387.37	A15	4285418.40	4285277.31
		A6	428527.43	4285381.26	A16	4285417.36	4285308.41
		A7	428507.08	4285384.86	A17	4285416.82	4285343.43
		A8	428584.8	4285385.08	A18	4285418.19	4285355.89
		A9	428531.89	4285311.19	A19	4285424.27	4285377.88
		A10	428518.83	4285301.8	A20	4285431.83	4285408.33

ΥΠΟΜΝΗΜΑ

--- ΟΡΙΟ
 --- ΑΓΡΟΤΙΚΗ ΟΔΟΣ
 --- ΓΡΑΜΜΗ ΜΕΣΗΣ ΤΑΣΗΣ
 --- ΓΡΑΜΜΗ ΟΤΕ
 --- ΠΕΡΙΦΡΑΣΗ
 --- ΠΡΑΝΟΣ
 --- ΠΟΔΙ ΠΡΑΝΟΥΣ

Παρατηρήσεις :

- Το διάγραμμα είναι ενταγμένο στο κρατικό σύστημα συντεταγμένων (Ελληνικό Γεωδαιτικό Σύστημα Αναφοράς) ΕΓΣΑ '87
- Οι διαστάσεις και τα εμβαδά υπολογίσθηκαν αναλυτικά από τις συντεταγμένες των κορυφών
- Η Εξήγηση στο ΕΓΣΑ '87 πραγματοποιήθηκε με χρήση του συστήματος ΝΕΡΟΣ S
- Για τις μετρήσεις των απόσεων χρησιμοποιήθηκε σύστημα GPS R3 της TRIMBLE με ακρίβεια οριζοντιογραφική 5mm +/- 0.5ppm και υψομετρική ακρίβεια 5mm +/- 1ppm. Η απόσταση έγινε με ταχυμετρία και το όργανο που χρησιμοποιήθηκε ήταν το TOPCON 502 με ακρίβεια 3mm +/- 3ppm

ΟΡΟΙ ΔΟΜΗΣΗΣ
 Φ.Κ. 1:50,000/22-08-2010 ΟΡΟΣ ΤΡΟΠΟΠΟΙΗΣΗΣ ΜΕ ΤΟ Φ.Κ. 05/09/14-04-2011 ΚΑΙ Φ.Κ. 378 ΑΥΓ2010

ΚΛΙΜΑΚΑ : 1:500

Ο ΜΗΧΑΝΙΚΟΣ

ΠΑΝΑΓΙΩΤΗΣ ΗΛ. ΣΤΑΜΑΤΗΣ
 ΑΓΡΟΝΟΜΟΣ & ΤΟΠΟΓΡΑΦΟΣ ΜΗΧΑΝΙΚΟΣ
 ΓΙΑ ΕΘΝΙΚΟ ΜΕΤΡΩΝ ΠΡΟΤΕΚΝΗΧΕΙΟΥ
 ΟΜΟΣ Τ.Ε.Ε. ΠΡΟΤΕΚΝΗΧΕΙΟΥ
 ΟΔΟΣ 1 & ΝΕΑ ΠΟΛΙΣ 1109 ΛΑΜΙΑ
 ΤΗΛ: 22370 56075
 FAX: 22370 56074
 Ο Μηχανικός

Ψηφιακά υπογεγραμμένο από ΠΑΝΑΓΙΩΤΗΣ ΣΤΑΜΑΤΗΣ
 Ημερομηνία: 2019.02.03
 18:24:38 EET

ΛΑΜΙΑ ΙΑΝΟΥΑΡΙΟΣ 2019

ΑΠΟΣΠΑΣΜΑ ΧΑΡΤΗ Γ.Υ.Σ. - Φ.Χ. ΕΛΑΤΕΙΑ - ΚΛΙΜΑΚΑ 1: 50.000