

ΓΕΩΜΕΤΡΙΚΗ
 Το σχέδιο καταρτίστηκε σύμφωνα με τον Νόμο 1339/2012 (4-7-2012) σύμφωνα με τον οποίο ανατίθεται στο ΕΓΚΕ. αναμένοντας πλέον
 Ημερ. 14-07-2020 Ημερ. 14-07-2020
 ο Ελεγκτής Η Αρμόδια Αρχή
 1. επιτόπιος 2. οδοί
 3. οδοί 4. οδοί

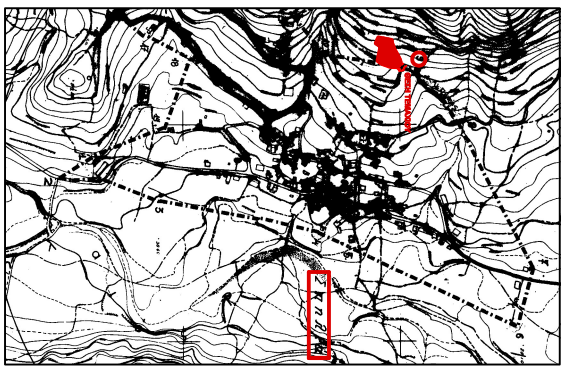

ΑΡΧΑΙΑΣ ΧΑΡΤΗΣ ΚΛ. 1:5000

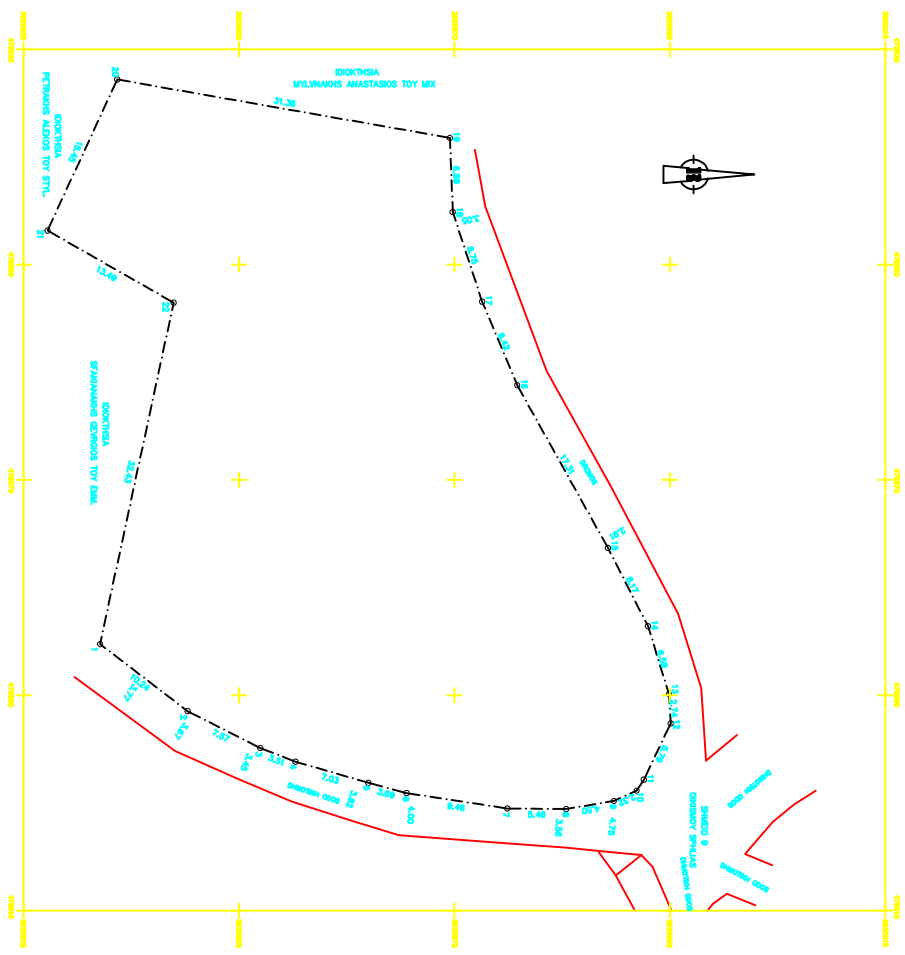

ΣΤΑΘΟΣ	ΕΠΙΠΕΔΟ	ΕΥΡΟΣ	ΕΠΙΠΕΔΟ	ΕΥΡΟΣ
1	475000	500000	500000	500000
2	475000	500000	500000	500000
3	475000	500000	500000	500000
4	475000	500000	500000	500000
5	475000	500000	500000	500000
6	475000	500000	500000	500000
7	475000	500000	500000	500000
8	475000	500000	500000	500000
9	475000	500000	500000	500000
10	475000	500000	500000	500000
11	475000	500000	500000	500000
12	475000	500000	500000	500000
13	475000	500000	500000	500000
14	475000	500000	500000	500000
15	475000	500000	500000	500000
16	475000	500000	500000	500000
17	475000	500000	500000	500000
18	475000	500000	500000	500000
19	475000	500000	500000	500000
20	475000	500000	500000	500000
21	475000	500000	500000	500000
22	475000	500000	500000	500000

ΣΗΜΕΙΩΣΕΙΣ:
 ΕΜΒΛΩΝ: 1:3...21 11:272727m

ΣΗΜΕΙΩΣΕΙΣ:
 1. Το σχέδιο καταρτίστηκε σύμφωνα με τον Νόμο 1339/2012 (4-7-2012) σύμφωνα με τον οποίο ανατίθεται στο ΕΓΚΕ. αναμένοντας πλέον
 Ημερ. 14-07-2020 Ημερ. 14-07-2020
 ο Ελεγκτής Η Αρμόδια Αρχή
 1. επιτόπιος 2. οδοί
 3. οδοί 4. οδοί



KVNSTANTINOS EL. SPARAKHS
ΤΕΧΝΙΚΟ ΓΡΑΦΕΙΟ

<p>εργαστήριο ΚΛΗΡΟΝΟΜΟΙ ΑΝΤΩΝΙΟΥ ΝΙΚΟΛΑΚΑΚΗ</p>	<p>εργο ΑΡΧΙΤΕΚΤΟΝΙΚΟ ΑΓΡΟΤΕΜΑΧΙΟΥ "ΑΓΙΟΥ ΠΑΝΤΕΟΥ" - ΟΔΟΣ ΣΦΗΛΙΑΣ ΔΕ ΚΟΛΥΜΒΑΡΙΟΥ - ΔΗΜΟΣ ΠΛΑΤΑΝΙΑ</p>
<p>υπόμνημα ΤΟΠΟΓΡΑΦΙΚΟ ΔΙΑΓΡΑΜΜΑ</p>	<p>κλίμακα 1:200</p> <p>ημερομηνία ΙΟΥΛΙΟΣ 2011</p>
<p>Στοιχεία & μελέτη</p>	