

ΕΜΒΛΟΜΕΤΡΙΚΗ ΓΗΠΕΔΩΣ
ΜΕ ΣΥΝΤΕΤΑΓΜΕΝΕΣ ΕΙΣ 2.87
Ε = 657,20 Τ.μ.

ΣΗΜΕΙΟ	X	Y	ΜΗΚΟΣ
1	523547.03	3899535.28
2	523553.24	3899534.63	1 - 2, 6.24
3	523553.54	3899533.80	2 - 3, 6.44
4	523552.63	3899536.70	3 - 4, 6.59
5	523548.88	3899547.24	4 - 5, 6.04
6	523551.95	3899556.61	5 - 6, 7.904
7	523556.68	3899560.25	6 - 7, 6.597
8	523571.88	3899557.41	7 - 8, 5.079
9	523561.14	3899545.96	8 - 9, 3.079
10	523561.69	3899541.83	9 - 10, 11.970
11	523562.08	3899528.89	10 - 11, 4.17
12	523562.09	3899525.09	11 - 12, 12.94
13	523553.22	3899525.56	12 - 13, 3.88
14	523552.42	3899521.63	13 - 14, 8.88
15	523546.04	3899507.05	14 - 15, 4.02
16	523546.04	3899502.54	15 - 16, 15.970
17	523544.34	3899502.54	16 - 17, 4.84
18	523543.98	3899500.75	17 - 18, 1.83
19	523540.24	3899500.45	18 - 19, 2.84
20	523539.37	3899504.18	19 - 20, 0.94
21	523530.56	3899506.43	20 - 21, 2.63
22	523532.24	3899511.31	21 - 22, 5.21
23	523534.51	3899516.83	22 - 23, 5.83
24	523537.60	3899520.70	23 - 24, 5.83
25	523542.21	3899527.16	24 - 25, 4.95
26	523543.49	3899529.04	25 - 26, 7.94
27	523544.65	3899530.81	26 - 27, 2.27
28	523547.03	3899535.28	27 - 28, 11.507
1	523547.03	3899535.28	28 - 1, 5.07

ΥΠΟΜΝΗΜΑ
(Γραμμένη σύμφωνα με το άρθρο 651/17)

Το ακίνητο που περιγράφεται με τα στοιχεία 1-2-3-...-27-28-1 αποτελείται ιδιόκτητο της:

ΜΑΝΟΥΣΣΑΗ ΜΑΡΙΑ

Το παραπάνω περιγραφόμενο ακίνητο εμπίπτει ΕΚΤΟΣ οικισμού ΚΑΛΛΙΚΡΑΤΗ, του Δήμου Σφακίων, του Νομού Χανίων, εκτός Ζ.Ο.Ε. και εντός ορίων Νηπια 2000 με αριθμό GR4340019.

ΕΜΒΛΟΜΕΤΡΙΕΣ

Η εμβολομετρία έγινε αναλυτικά από τον αναγγελλόμενο αντεταγμένον και από τη σχέση:

$$E = (l/2) \times \sum_{i=1}^{n-1} x_i \times (y_i - y_{i+1})$$

ΕΜΒΛΟΜΕΤΡΙΚΟ ΑΚΙΝΗΤΟΥ:657,20 τ.μ.

ΟΡΟΙ ΔΟΜΗΣΗΣ
Φ.Ε.Κ. 270/Δ/31-5-85 ΚΑΙ Φ.Ε.Κ. 60/Α/31-3-11
(Όπως από έγκρι προσηλωθεί και υφείλεται)
Αρ. μέτρων εμβαδών: 10.000,00 τ.μ.
Κατά προέκταση ορίων τ.μ.: 4.000 τ.μ.

Το παραπάνω περιγραφόμενο ακίνητο είναι μη άγριο και μη οικοδομήσιμο. Το ακίνητο οφείλει έλεγχο από τις παραπάνω Υπηρεσίες: την Αρχιτεκτονική, τη Δασική και τη Γεωργική.

Εντός του ακινήτου βρίσκεται τσίφρα κτήριου με χρήση κατασκευασμένων υγειονομικών ενδοεργαστηρίων συνολικού εμβαδού 100,95 τ.μ. και τσίφρα κτήριου με χρήση (βιοβιολογικής) χρήσης ορθολογικής συνολικού εμβαδού 23,60 τ.μ.

Τα όρια της ιδιοκτησίας υφείλεται από την ιδιοκτησία αυτής με αναλυτικά όρια της σελίδης.

Το παραπάνω περιγραφόμενο ακίνητο είναι σε κατάσταση από την ακτογραφική με γλάστρα των 7000 μέτρων.

Το παρόν τοπογραφικό διάγραμμα συντάχθηκε σύμφωνα με τις διατάξεις του Ν. 651/77.

Οι συντεταγμένες αναφέρονται στο κρατικό σύστημα αναφοράς και στο προβολικό σύστημα Ε.Ι.-Σ.Α. 87.

Η έγκριση έγινε με τη χρήση γεωδαιτικού δίκτυου G.P.S. L1-L2 και χρήση του δίκτυου HEPOS με την τεχνική Υ.Κ.Σ.-Ρ.Τ.Κ. ενώ η υστερόβαση έγινε με τη χρήση γεωδαιτικού σταθμού Ε.Δ.Μ. υψηλής ακρίβειας.

ΓΕΩΡΓΗΤΗ
Το παρόν τοπογραφικό διάγραμμα θεμελιώνεται και επικυρώνεται στο υπ' αριθμ. 11152/2019/15-07-2020 έγγραφο υπερ. του οποίου αποτελεί στο εφεξής αναφερόμενο μέρος.

Χωμάρι 15-07-2020 Ο Ε. ΓΕΩΡΓΗΤΗΣ	Χωμάρι 15-07-2020 Η Δ/Υ ΠΡΟΙ. ΔΑΜΟΥ ΧΩΜΑΡΙ
Ι. Φωτιάκης ΔΑΜΟΔΟΥΣ	ΝΟΑ, ΣΚΑΦΩΚΗ ΔΑΜΟΔΟΥΣ

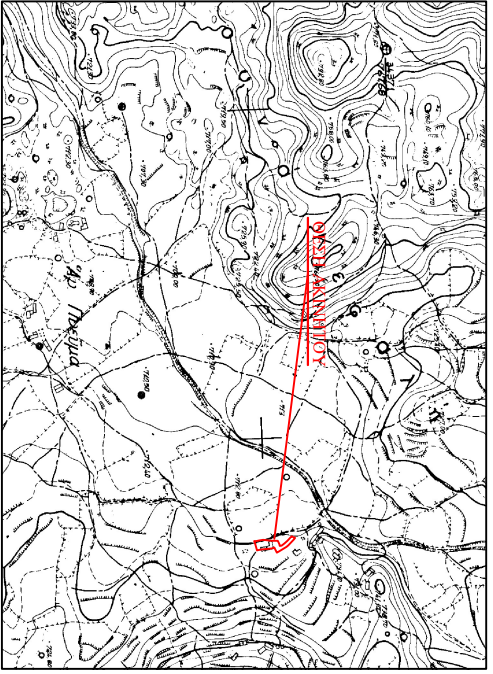
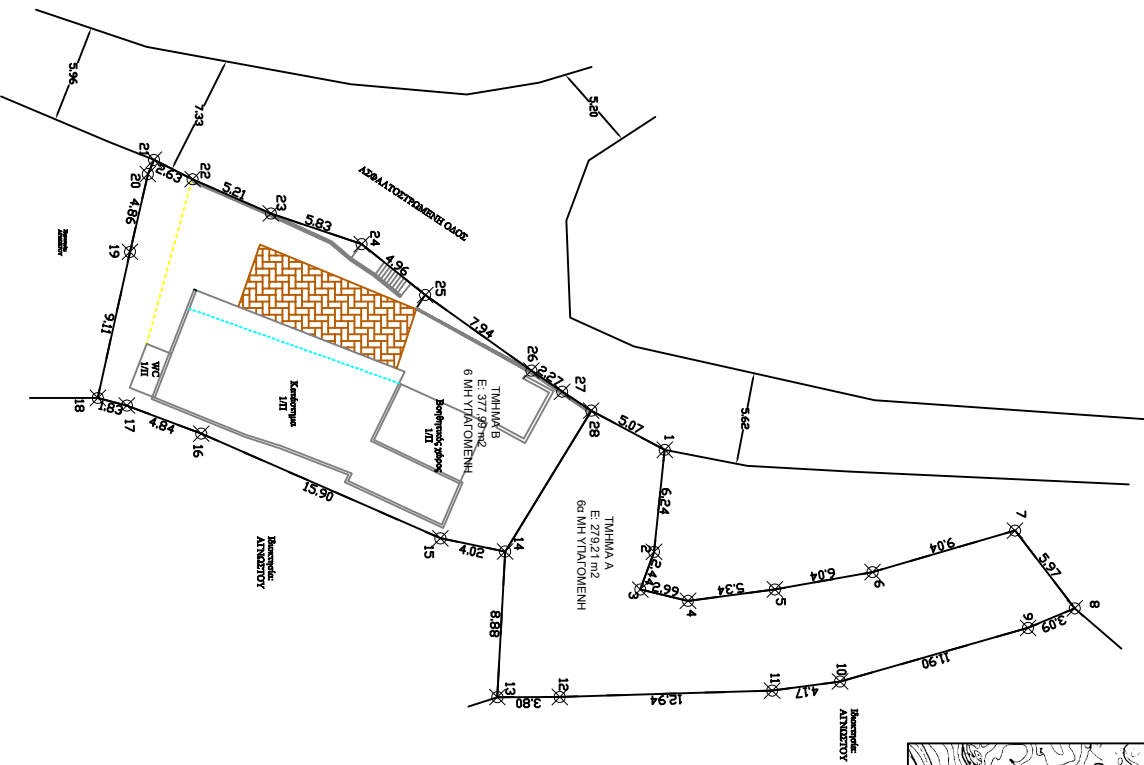

ΠΛΟΣΙΑΣΜΑ ΧΑΡΤΗ ΚΑΙΜΑΚΑΣ. 1 : 5000

pinakida teliko.bmp

Εργοδότης:

ΜΑΝΟΥΣΣΑΗ ΜΑΡΙΑ

Θέση έργου:

Εκτός οικισμού ΚΑΛΛΙΚΡΑΤΗ, Δήμος Σφακίων, Νομού Χανίων

Έργο:

ΤΟΠΟΓΡΑΦΙΚΟ ΔΙΑΓΡΑΜΜΑ

Μελετητής:

Μεταπτυχιακής Εμπειρούχη

1:200

Θεώρηση:

Ημερομηνία: 10/2019

No: T1