

Συν/ναι: Κορυφών σημείων φύλλου  
 εις 45 μιλιομετρών κλίμακα HATT.  
 Λεωφ. ΒΕΣΣΕΛ

Κέντρον Ήχι: 100000  
 ΠΑΤΡΑΙ-ΝΑΥΠΑΚΤΟΣ  
 Φ. α. 38° 15'  
 λ. = -1° 45'

Διάγραμμα συνδέσεως Φύλλων

6205Γ	6205Β	6205Α
6215Α	6215Β	6215Γ
6215Δ	6215Ε	6215ΣΤ

ΕΜΒΑΔΟΜΕΤΡΗΣΗ ΑΓΡΟΚΤΗΜΑΤΟΣ

Με τη βοήθεια των ορθογωνικών συντεταγμένων των κορυφών του

ΣΗΜΕΙΟ	X	Y	ΜΗΚΟΣ
A	306038.08	4249619.77	28.04
B	306048.20	4249593.62	3.64
Γ	306049.90	4249590.40	10.78
Δ	306048.45	4249579.72	7.22
Ε	306047.89	4249572.52	17.60
Z	306030.29	4249572.62	16.21
H	306014.49	4249569.01	28.22
Β	305992.99	4249587.28	9.70
I	305992.28	4249587.90	0.94
K	306001.02	4249592.11	14.18
Λ	306013.47	4249598.90	13.27
M	306023.56	4249607.51	13.97
N	306033.94	4249616.86	5.06
A	306038.08	4249619.77	

$E = 1/2 \sum (X_i + X_{i+1})(Y_i - Y_{i+1})$   
 $E = 1603.16 \mu^2$

ΔΗΛΩΣΗ ΜΗΧΑΝΙΚΟΥ (N.651/77, N.1337/83)

Δηλώνω σύμφωνα με το νόμο για το αγρόκτημα με στοιχεία "Α-Β-Γ-Δ-Ε-Ζ-Η-Θ-Ι-Κ-Λ-Μ-Ν-Α" και εμβαδού E=1603.16 τ.μ. που βρίσκεται στο Παλαιόκοπρι Παλαιοπαναγίας Ναυπακτού του δήμου Ναυπακτίας ότι:

- είναι μη αρrio και μη οικοδομήσιμο,
- βρίσκεται εκτός οικισμού (Παλαιοπαναγίας),
- δεν εμπίπτει στις διατάξεις του νόμου 1337/83 περί εισφορών σε γη και χρήση,
- εντός αυτού δε διερχονται εναέριες γραμμές μεταφοράς υψηλής τάσης της ΔΕΗ ή αγωγός φυσικού αερίου,
- έχει απόσταση περίπου 500 μ απο την θάλασσα.

ΣΗΜΕΙΩΣΗ

- Το διάγραμμα είναι ενταγμένο στο κρατικό σύστημα συνταγμένων ΕΓΣΑ '87,
- Η εξάρτηση από το ΕΓΣΑ 87 πραγματοποιήθηκε με διπλόσυχνο σύστημα GPS και κάνοντας χρήση του Ελληνικού Συστήματος Εντοπισμού -HEPOS- της ΚΤΗΜΑΤΟΛΟΓΙΟ Α.Ε.,
- Οι διαστάσεις και τα εμβαδά υπολογίστηκαν από τις συν/νες των κορυφών.

Ο ΜΗΧΑΝΙΚΟΣ

ΛΕΩΝΙΔΑΣ Σ. ΛΙΒΓΙΕΡΗΣ  
 ΠΟΛΙΤΙΚΟΣ ΜΗΧΑΝΙΚΟΣ  
 ΜΕΛΟΣ Τ.Ε.Ε. - ΑΡ. ΠΡ. ΜΗΤΡΩΟΥ 108281  
 ΜΟΝΑΧΚΡΕΙΟ ΑΝΤΙΡΡΙΨΟΥ 300 20  
 Α.Φ.Μ. 049477925 - Δ.Ο.Υ. ΝΑΥΠΑΚΤΟΥ 1544  
 ΤΗΛ. 6948 103 135

ΔΗΛΩΣΗ ΙΔΙΟΚΤΗΤΗ

Οι κάτωθι υπογράφοι Σπυριδούλα και Φωτεινή Σαϊτή δηλώνουν ότι τα όρια του αγροκτήματος με στοιχεία "Α-Β-Γ-Δ-Ε-Ζ-Η-Θ-Ι-Κ-Λ-Μ-Ν-Α" και εμβαδού E=1603.16 τ.μ. που βρίσκεται στο Παλαιόκοπρι Παλαιοπαναγίας Ναυπακτού του δήμου Ναυπακτίας υπεδείχθησαν από εκείνες και ευθύνονται για την ακρίβεια των δηλούμενων ορίων του αγροκτήματος.

ΟΙ ΙΔΙΟΚΤΗΤΡΙΕΣ

*Σπυριδούλα*

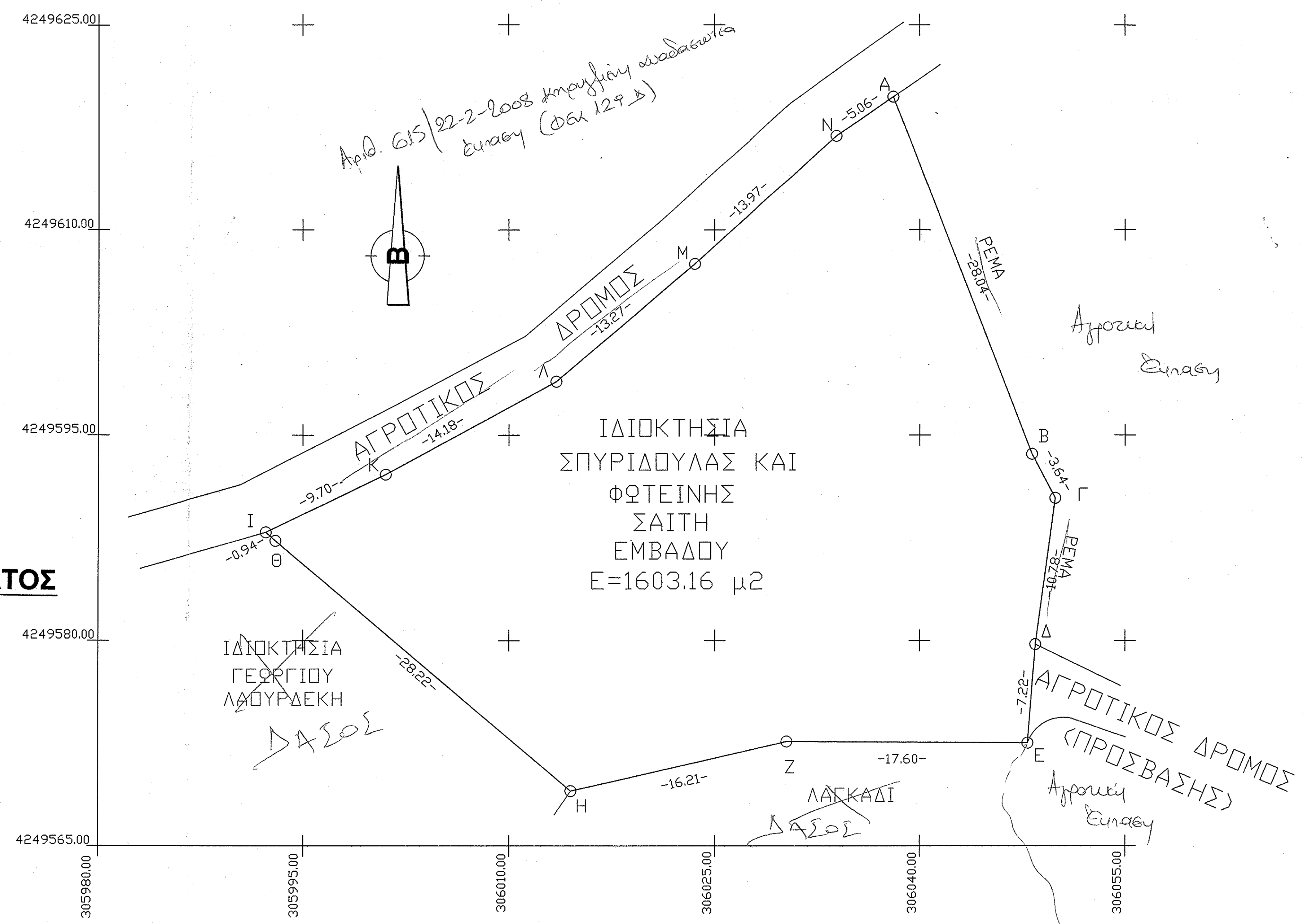

ΑΠΟΣΠΑΣΜΑ ΧΑΡΤΗ ΓΥΣ 6215-2

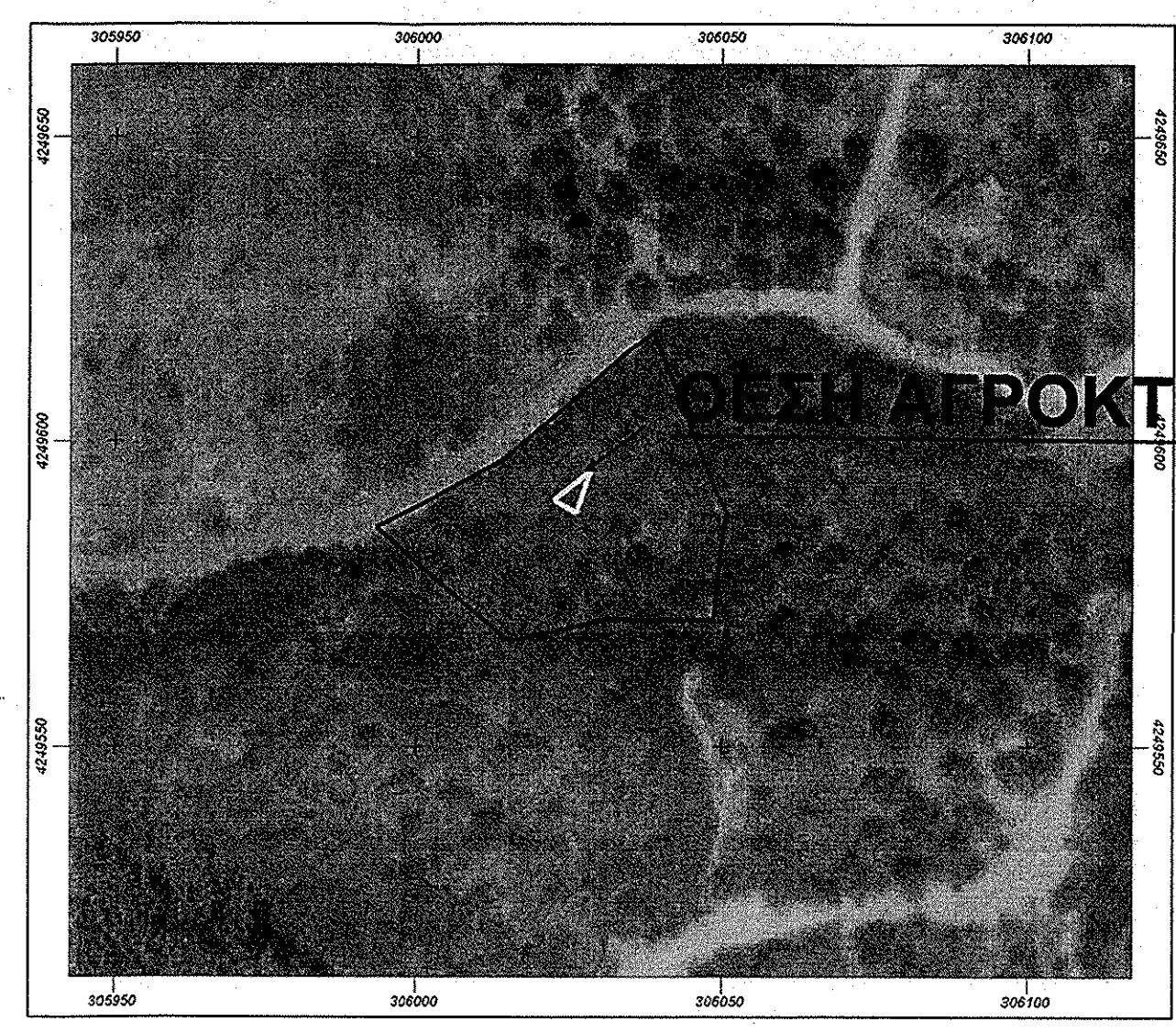

ΑΠΟΣΠΑΣΜΑ ΚΤΗΜΑΤΟΛΟΓΙΟΥ

ΕΡΓΟΔΟΤΡΙΕΣ ΣΠΥΡΙΔΟΥΛΑ ΚΑΙ ΦΩΤΕΙΝΗ ΣΑΪΤΗ	
ΕΡΓΟ ΤΟΠΟΓΡΑΦΙΚΗ ΑΠΟΤΥΠΩΣΗ ΑΓΡΟΚΤΗΜΑΤΟΣ	
ΤΟΠΟΘΕΣΙΑ ΕΚΤΟΣ ΟΙΚΙΣΜΟΥ ΣΤΗ ΘΕΣΗ ΠΑΛΑΙΟΚΟΠΡΙ ΠΑΛΑΙΟΠΑΝΑΓΙΑΣ ΝΑΥΠΑΚΤΟΥ ΤΟΥ ΔΗΜΟΥ ΝΑΥΠΑΚΤΙΑΣ	
ΘΕΜΑ ΣΧΕΔΙΟΥ	ΑΡ ΣΧΕΔΙΟΥ
<b>ΤΟΠΟΓΡΑΦΙΚΟ ΔΙΑΓΡΑΜΜΑ</b>	<b>T-1</b>
ΚΛΙΜΑΚΑ 1/200	
ΗΜ/ΝΙΑ ΑΠΟΤΥΠΩΣΗΣ	ΙΟΥΝ 2018
ΣΦΡΑΓΙΔΑ-ΥΠΟΓΡΑΦΗ	<p>Για τον έλεγχο και την διαπίστωση της ορθότητας του έργου          Ναυπακτος, 13/11/2018</p> <p>ΛΕΩΝΙΔΑΣ Σ. ΛΙΒΓΙΕΡΗΣ          ΠΟΛΙΤΙΚΟΣ ΜΗΧΑΝΙΚΟΣ          ΜΕΛΟΣ Τ.Ε.Ε. - ΑΡ. ΠΡ. ΜΗΤΡΩΟΥ 108281          ΜΟΝΑΧΚΡΕΙΟ ΑΝΤΙΡΡΙΨΟΥ 300 20          Α.Φ.Μ. 049477925 - Δ.Ο.Υ. ΝΑΥΠΑΚΤΟΥ 1544          ΤΗΛ. 6948 103 135</p> <p>Γεώργιος Ράπτης          ΠΕΓ Δασολόγος με Α' βαθμό</p>