

ΑΓΡΟΚΤΗΜΑ ΔΕΝΤΡΟΧΩΡΙΟΥ
ΤΜΗΜΑ ΤΟΥ ΥΠ.ΑΡΙΘΜ. 702

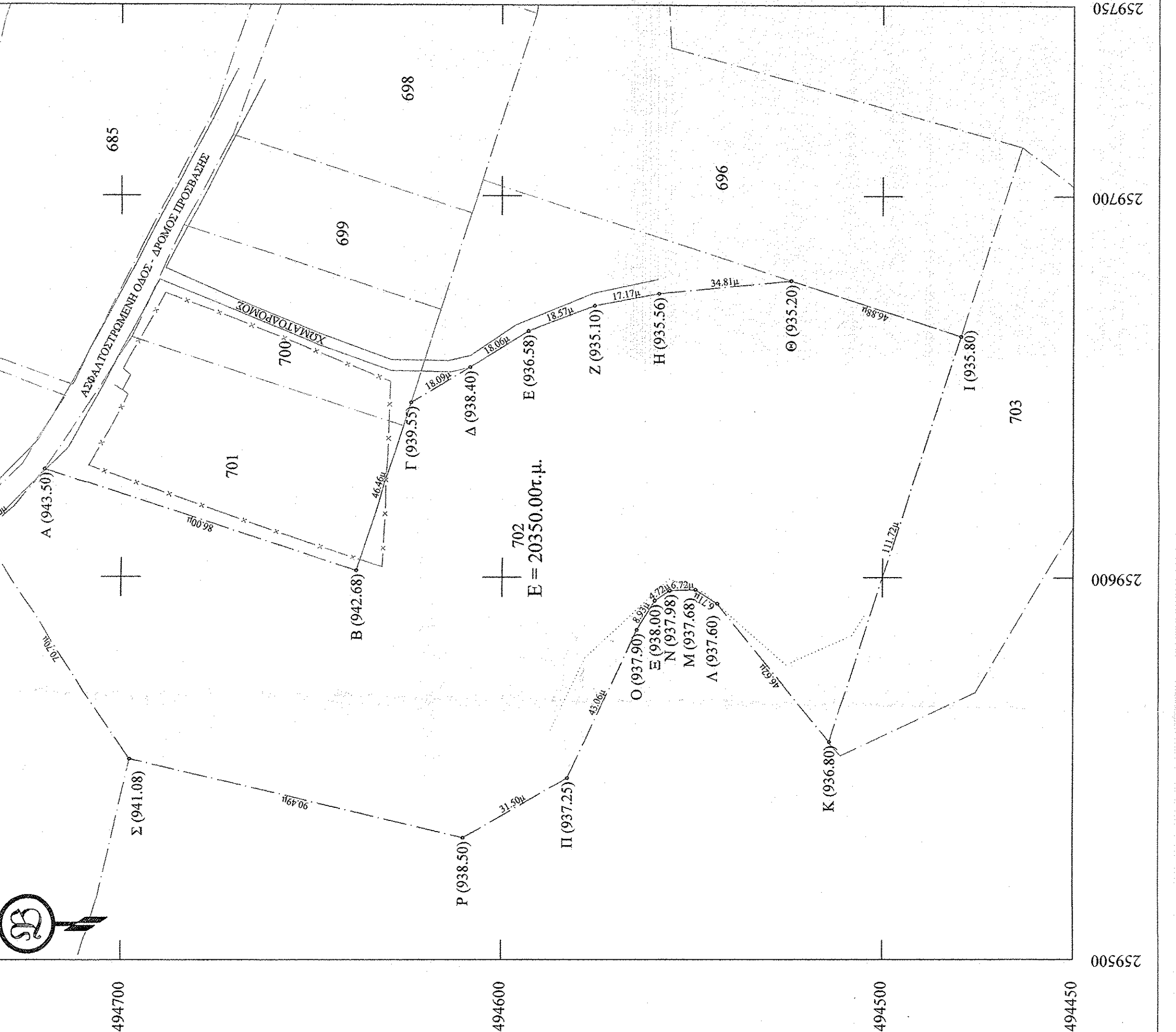

4494750
 4494700
 4494600
 4494500
 4494450

259750
 259700
 259600
 259500

ΕΡΓΟΔΟΤΗΣ :

ΕΡΓΟ : ΠΑΡΑΧΩΡΗΣΗ ΚΑΤΑ ΧΡΗΣΗ ΤΜΗΜΑ ΤΟΥ ΥΠ.ΑΡΙΘΜ. 702

ΘΕΣΗ : ΑΓΡΟΚΤΗΜΑ ΔΕΝΤΡΟΧΩΡΙΟΥ ΑΝΑΔΑΣΜΟΣ ΕΤΟΥΣ 1960

ΜΕΛΕΤΗΤΗΣ

ΑΝΤΩΝΙΑΔΗΣ ΒΑΣΙΛΕΙΟΣ
ΑΓΡΟΝΟΜΟΣ ΤΟΠΟΓΡΑΦΟΣ

ΘΕΜΑ ΣΧΕΔΙΟΥ : **ΑΡΙΘΜΟΣ ΣΧΕΔΙΟΥ**

ΤΟΠΟΓΡΑΦΙΚΟ ΔΙΑΓΡΑΜΜΑ

ΚΛΙΜΑΚΑ ΣΧΕΔΙΟΥ: 1:1000

ΧΡΟΝΟΣ ΜΕΛΕΤΗΣ : ΟΚΤΩΒΡΙΟΣ 2019

Ο ΣΥΝΤΑΞΑΣ

ΘΕΩΡΗΣΗ

ΕΛΕΓΧΗΚΕ ΚΑΙ ΑΠΟΦΘΗΚΕ ΚΑΤΑ ΤΗΝ ΚΑΤΑΡΤΙΣΤΙΚΗ ΕΞΕΤΑΣΗ ΤΗΝ 28.07.2019. ΚΑΤΑΡΤΙΣΤΗΣ ΜΕΛΟΣ ΤΗΣ ΕΤΕΑΝ Τ.Ε.Ε. Δ.Ε.Π. Α.Μ. Τ.Ε.Ε. Δ.Ε.Π. 1075/15

ΑΝΤΩΝΙΑΔΗΣ ΒΑΣΙΛΕΙΟΣ του ΚΩΝ. ΑΠΡΟΝΟΜΟΣ ΤΟΠΟΓΡΑΦΟΣ ΜΗΧΑΝΙΚΟΣ ΔΙΠΛΩΜΑΤΟΥΧΟΣ Δ.Π.Θ. Α.Μ. Τ.Ε.Ε. Δ.Ε.Π. 1075/15 ΤΗΛ: 24670 22146 FAX: 24670 22147 Α.Φ.Μ.: 105251665 ΔΟΥ: ΑΝΤΩΝΙΑΔΗΣ ΒΑΣΙΛΕΙΟΣ

Α.Μ. Τ.Ε.Ε. Δ.Ε.Π. 1075/15
 Α.Α. ΚΟΜΝΗΝΟΥ - ΚΑΥΤΟΥΡΙΑ
 ΤΗΛ: 24670 22146 FAX: 24670 22147
 Α.Φ.Μ.: 105251665 ΔΟΥ: ΚΑΣΤΟΡΙΑΣ

ΖΗΤΩΝΤΙΟΥ Ζ. ΑΡΓΥΡΟΣ
 ΔΑΣΟΛΟΓΟΣ

ΣΤΟΙΧΕΙΑ ΕΡΕΥΝΑΣ ΙΔΙΩΤΗ ΜΗΧΑΝΙΚΟΥ

Α. ΟΡΟΙ ΔΟΜΗΣΗΣ: ΕΚΤΟΣ ΣΧΕΔΙΟΥ
 ΟΡΙΑ ΓΗΠΕΔΟΥ: ΑΒΓ...Α ΤΜΗΜΑ ΤΟΥ ΥΠ.ΑΡΙΘΜ. 702
 ΔΙΑΤΑΓΜΑ ΡΥΜΟΤΟΜΙΑΣ ΕΚΤΟΣ ΣΧΕΔΙΟΥ Π.Δ. 24/31-5-1985 ΦΕΚ 270Δ
 ΕΛΑΧΙΣΤΑ ΟΡΙΑ ΠΡΟΣΩΠΟ: 25μ ΕΜΒΑΔΟΝ: 4000 τ.μ. ΒΑΘΟΣ: 4000τ.μ
 ΠΑΡΕΚΚΛΙΣΗ:
 ΣΥΣΤΗΜΑ: 15 ΑΠΟ ΠΛΑΤΙΑ ΟΡΙΑ ΠΟΣΟΣΤΟ ΚΑΛΥΨΗΣ: 10%
 ΟΡΟΦΟΙ: 2 ΎΦΟΣ: 7.5 + 1.2 ΣΤΕΓΗ
 ΣΥΝΤΕΛ. ΔΟΜΗΣΗΣ: 0.2

Β. ΠΡΑΞΕΙΣ ΤΑΚΤΟΠΟΙΗΣΗΣ:
 ΔΕΝ ΥΠΑΡΧΟΥΝ

ΥΠΟΧΡΕΩΣΕΙΣ ΓΗΠΕΔΟΥ:
 1.ΠΡΟΣΚΥΡΩΣΕΙΣ: Δεν υπάρχουν
 2.ΑΝΑΛΟΤΙΣΜΟΙ: Δεν υπάρχουν

Γ. ΛΕΠΤΟΜΕΡΗΣ ΚΑΘΟΡΙΣΜΟΣ ΡΥΜΟΤΟΜΙΑΣ:
 Η ΡΥΜΟΤΟΜΙΑ ΚΑΘΟΡΙΖΕΤΑΙ ΒΑΣΕΙ ΤΟΥ ΙΣΧΥΟΝΤΟΣ ΔΙΑΤΑΓΜΑΤΟΣ ΡΥΜΟΤΟΜΙΑΣ ΚΑΙ ΥΛΟΠΟΙΕΙΤΑΙ ΜΕ ΤΑ ΑΝΑΛΥΤΙΚΑ ΣΤΟΙΧΕΙΑ.

Δ. ΕΜΒΑΔΟΝ ΓΗΠΕΔΟΥ: Ε = 20350.00 τ.μ.

Ε. ΠΡΟΣΔΙΟΡΙΣΜΟΣ ΑΦΕΤΗΡΙΑΣ ΎΦΟΥΣ (άρθρο 10 ΓΟΚ 2000)
 ΑΠΟ ΤΟ ΧΩΡΟΣΤΑΘΜΙΚΟ ΔΙΚΤΥΟ ΤΗΣ Γ.Υ.Σ.

Ζ. ΕΝΤΟΣ ΤΟΥ ΓΗΠΕΔΟΥ ΔΕΝ ΔΙΕΡΧΟΝΤΑΙ ΚΑΛΩΔΙΑ ΔΕΗ ΨΗΦΗΣ ΤΑΣΗΣ, ΑΓΩΓΟΣ ΦΥΣΙΚΟΥ ΑΕΡΙΟΥ Ή ΡΕΥΜΑ.

Η.ΤΟ ΓΗΠΕΔΟ ΒΡΙΣΚΕΤΑΙ ΕΚΤΟΣ ΣΧΕΔΙΟΥ & ΕΚΤΟΣ Ζ.Ο.Ε.

Θ. ΤΟ ΓΗΠΕΔΟ ΕΜΠΙΠΤΕΙ ΣΕ ΠΕΡΙΟΧΗ ΥΠΟ ΚΤΗΜΑΤΟΓΡΑΦΗΣΗ

Ι. ΤΟ ΓΗΠΕΔΟ ΒΡΙΣΚΕΤΑΙ ΕΚΤΟΣ ΝΑΤΥΡΑ

Ο ΣΥΝΤΑΞΑΣ:

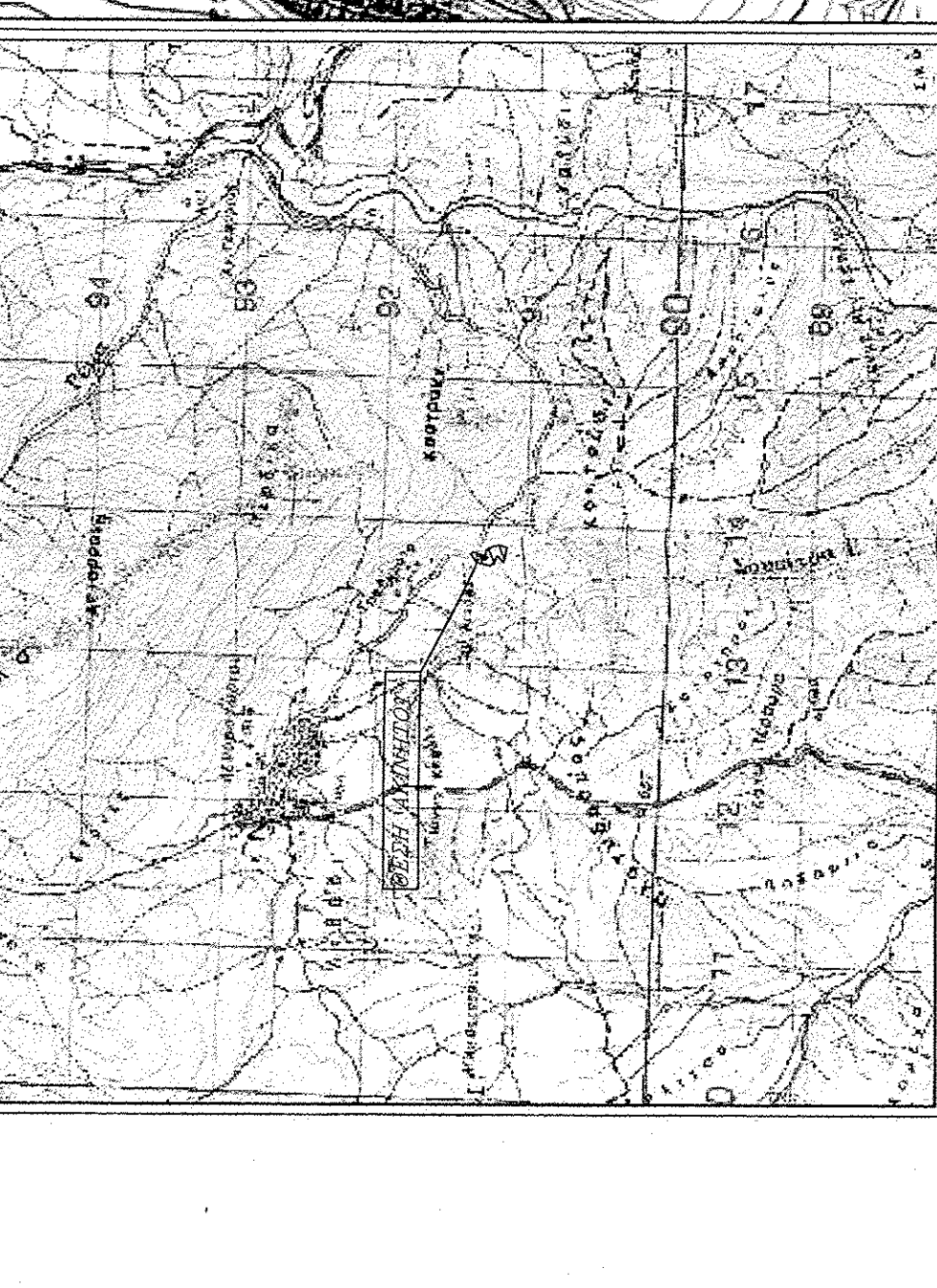
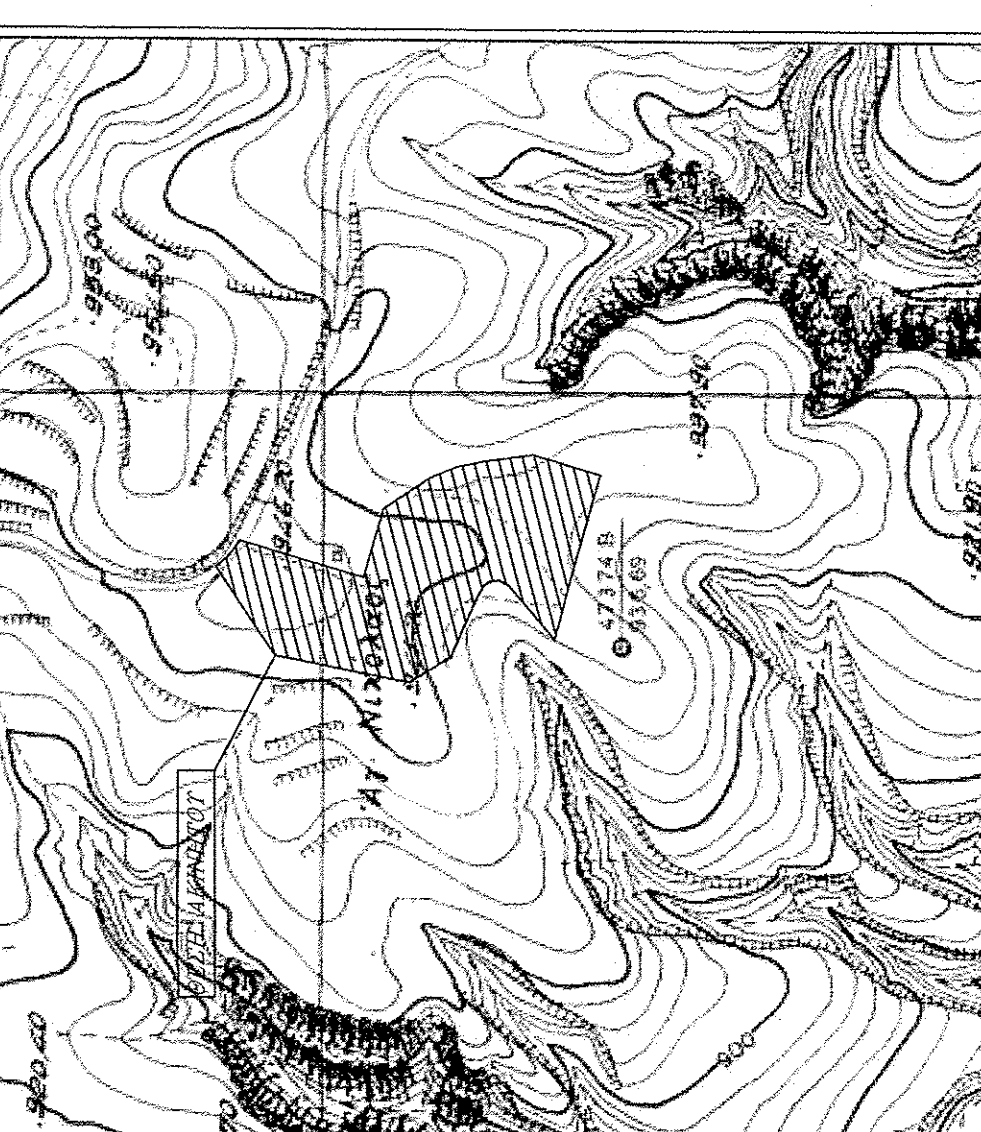

ΠΙΝΑΚΑΣ ΣΥΓΝΩΝ ΓΗΠΕΔΩΤ ΣΤΟ ΝΑΥΤ

Θέση	X (m)	Y (m)	S (m)
A	1640.08	-1840.79	86.00
B	1678.35	-2002.45	18.06
Γ	1643.10	-2004.26	18.06
Δ	1642.79	-2005.49	18.06
Ε	1644.97	-2008.47	18.57
Ζ	1643.72	-2010.43	17.17
Η	1643.31	-2013.84	44.88
Θ	1645.38	-2018.09	111.72
Κ	1637.17	-2012.32	46.62
Λ	1637.43	-2011.69	6.71
Μ	1678.60	-2010.99	4.72
Ν	1672.28	-2010.13	8.93
Ο	1635.55	-2008.13	43.06
Π	1635.55	-2008.13	31.50
Ρ	1632.92	-1996.03	30.00
Σ	1634.70	-1992.59	10.80
Τ	1634.70	-1992.59	13.09
Α	1640.08	-1944.79	13.09

E = 20350.00τ.μ.

ΠΙΝΑΚΑΣ ΣΥΓΝΩΝ ΓΗΠΕΔΩΤ ΣΤΟ ΕΥΣΔ ΕΤ

Θέση	X (m)	Y (m)	S (m)
A	259628.30	4494720.06	86.00
B	259601.75	4494538.26	46.46
Γ	259563.18	4494523.92	18.09
Δ	259664.02	4494520.96	18.06
Ε	259671.25	4494525.61	18.57
Ζ	259674.42	4494535.73	15.77
Η	259677.85	4494542.09	34.81
Θ	259677.09	4494533.98	46.88
Κ	259557.09	4494513.58	111.72
Λ	259593.24	4494543.43	46.62
Μ	259596.75	4494494.14	46.62
Ν	259593.58	4494533.96	4.72
Ο	259593.58	4494533.96	4.72
Π	259588.41	4494524.56	8.93
Ρ	259547.36	4494582.71	43.06
Σ	259531.66	4494610.02	45.08
Τ	259537.34	4494598.12	80.49
Υ	259518.19	4494728.37	10.80
Α	259628.30	4494720.06	13.09

E = 20350.00τ.μ.

4494750
 4494700
 4494600
 4494500
 4494450

ΣΤΟΙΧΕΙΑ ΕΡΕΥΝΑΣ ΙΔΙΩΤΗ ΜΗΧΑΝΙΚΟΥ

Α. ΟΡΟΙ ΔΟΜΗΣΗΣ: ΕΚΤΟΣ ΣΧΕΔΙΟΥ
 ΟΡΙΑ ΓΗΠΕΔΟΥ: ΑΒΓ...Α ΤΜΗΜΑ ΤΟΥ ΥΠ.ΑΡΙΘΜ. 702
 ΔΙΑΤΑΓΜΑ ΡΥΜΟΤΟΜΙΑΣ ΕΚΤΟΣ ΣΧΕΔΙΟΥ Π.Δ. 24/31-5-1985 ΦΕΚ 270Δ
 ΕΛΑΧΙΣΤΑ ΟΡΙΑ ΠΡΟΣΩΠΟ: 25μ ΕΜΒΑΔΟΝ: 4000 τ.μ. ΒΑΘΟΣ: 4000τ.μ
 ΠΑΡΕΚΚΛΙΣΗ:
 ΣΥΣΤΗΜΑ: 15 ΑΠΟ ΠΛΑΤΙΑ ΟΡΙΑ ΠΟΣΟΣΤΟ ΚΑΛΥΨΗΣ: 10%
 ΟΡΟΦΟΙ: 2 ΎΦΟΣ: 7.5 + 1.2 ΣΤΕΓΗ
 ΣΥΝΤΕΛ. ΔΟΜΗΣΗΣ: 0.2

Β. ΠΡΑΞΕΙΣ ΤΑΚΤΟΠΟΙΗΣΗΣ:
 ΔΕΝ ΥΠΑΡΧΟΥΝ

ΥΠΟΧΡΕΩΣΕΙΣ ΓΗΠΕΔΟΥ:
 1.ΠΡΟΣΚΥΡΩΣΕΙΣ: Δεν υπάρχουν
 2.ΑΝΑΛΟΤΙΣΜΟΙ: Δεν υπάρχουν

Γ. ΛΕΠΤΟΜΕΡΗΣ ΚΑΘΟΡΙΣΜΟΣ ΡΥΜΟΤΟΜΙΑΣ:
 Η ΡΥΜΟΤΟΜΙΑ ΚΑΘΟΡΙΖΕΤΑΙ ΒΑΣΕΙ ΤΟΥ ΙΣΧΥΟΝΤΟΣ ΔΙΑΤΑΓΜΑΤΟΣ ΡΥΜΟΤΟΜΙΑΣ ΚΑΙ ΥΛΟΠΟΙΕΙΤΑΙ ΜΕ ΤΑ ΑΝΑΛΥΤΙΚΑ ΣΤΟΙΧΕΙΑ.

Δ. ΕΜΒΑΔΟΝ ΓΗΠΕΔΟΥ: Ε = 20350.00 τ.μ.

Ε. ΠΡΟΣΔΙΟΡΙΣΜΟΣ ΑΦΕΤΗΡΙΑΣ ΎΦΟΥΣ (άρθρο 10 ΓΟΚ 2000)
 ΑΠΟ ΤΟ ΧΩΡΟΣΤΑΘΜΙΚΟ ΔΙΚΤΥΟ ΤΗΣ Γ.Υ.Σ.

Ζ. ΕΝΤΟΣ ΤΟΥ ΓΗΠΕΔΟΥ ΔΕΝ ΔΙΕΡΧΟΝΤΑΙ ΚΑΛΩΔΙΑ ΔΕΗ ΨΗΦΗΣ ΤΑΣΗΣ, ΑΓΩΓΟΣ ΦΥΣΙΚΟΥ ΑΕΡΙΟΥ Ή ΡΕΥΜΑ.

Η.ΤΟ ΓΗΠΕΔΟ ΒΡΙΣΚΕΤΑΙ ΕΚΤΟΣ ΣΧΕΔΙΟΥ & ΕΚΤΟΣ Ζ.Ο.Ε.

Θ. ΤΟ ΓΗΠΕΔΟ ΕΜΠΙΠΤΕΙ ΣΕ ΠΕΡΙΟΧΗ ΥΠΟ ΚΤΗΜΑΤΟΓΡΑΦΗΣΗ

Ι. ΤΟ ΓΗΠΕΔΟ ΒΡΙΣΚΕΤΑΙ ΕΚΤΟΣ ΝΑΤΥΡΑ

Ο ΣΥΝΤΑΞΑΣ:

ΑΝΤΩΝΙΑΔΗΣ ΒΑΣΙΛΕΙΟΣ
ΑΠΡΟΝΟΜΟΣ ΤΟΠΟΓΡΑΦΟΣ ΜΗΧΑΝΙΚΟΣ ΔΙΠΛΩΜΑΤΟΥΧΟΣ Δ.Π.Θ.
 Α.Μ. Τ.Ε.Ε. Δ.Ε.Π. 1075/15
 Α.Α. ΚΟΜΝΗΝΟΥ - ΚΑΥΤΟΥΡΙΑ
 ΤΗΛ: 24670 22146 FAX: 24670 22147
 Α.Φ.Μ.: 105251665 ΔΟΥ: ΚΑΣΤΟΡΙΑΣ

ΑΝΤΩΝΙΑΔΗΣ ΒΑΣΙΛΕΙΟΣ
ΑΠΡΟΝΟΜΟΣ ΤΟΠΟΓΡΑΦΟΣ ΜΗΧΑΝΙΚΟΣ ΔΙΠΛΩΜΑΤΟΥΧΟΣ Δ.Π.Θ.
 Α.Μ. Τ.Ε.Ε. Δ.Ε.Π. 1075/15
 Α.Α. ΚΟΜΝΗΝΟΥ - ΚΑΥΤΟΥΡΙΑ
 ΤΗΛ: 24670 22146 FAX: 24670 22147
 Α.Φ.Μ.: 105251665 ΔΟΥ: ΚΑΣΤΟΡΙΑΣ

ΔΗΛΩΣΗ ΥΛΟΠΟΙΗΣΗΣ ΟΡΙΩΝ
 Ο ΥΠΟΓΕΓΡΑΜΜΕΝΟΣ ΙΔΙΟΚΤΗΤΗΣ ΤΟΥ ΓΗΠΕΔΟΥ ΠΟΥ ΦΑΙΝΕΤΑΙ ΣΤΟ ΔΙΑΓΡΑΜΜΑ ΑΥΤΟ ΜΕ ΤΑ ΣΤΟΙΧΕΙΑ ΑΒΓ...Α ΔΗΛΩΝΩ ΟΤΙ ΤΑ ΟΡΙΑ ΠΟΥ ΕΧΩ ΥΛΟΠΟΙΗΣΕΙ ΣΕ ΑΥΤΟ ΕΙΝΑΙ ΟΡΘΑ.
 Ο ΔΗΛΩΝ

ΑΝΤΩΝΙΑΔΗΣ ΒΑΣΙΛΕΙΟΣ του ΚΩΝ. ΑΠΡΟΝΟΜΟΣ ΤΟΠΟΓΡΑΦΟΣ ΜΗΧΑΝΙΚΟΣ ΔΙΠΛΩΜΑΤΟΥΧΟΣ Δ.Π.Θ. Α.Μ. Τ.Ε.Ε. Δ.Ε.Π. 1075/15 ΤΗΛ: 24670 22146 FAX: 24670 22147 Α.Φ.Μ.: 105251665 ΔΟΥ: ΚΑΣΤΟΡΙΑΣ

ΖΗΤΩΝΤΙΟΥ Ζ. ΑΡΓΥΡΟΣ
 ΔΑΣΟΛΟΓΟΣ