ΑΠΟΣΠΑΣΜΑ ΧΑΡΤΗ ΑΝΑΔΑΣΜΟΥ ΒΕΥΗΣ 1978-1981
ΚΛΙΜΑΚΑ 1: 5000

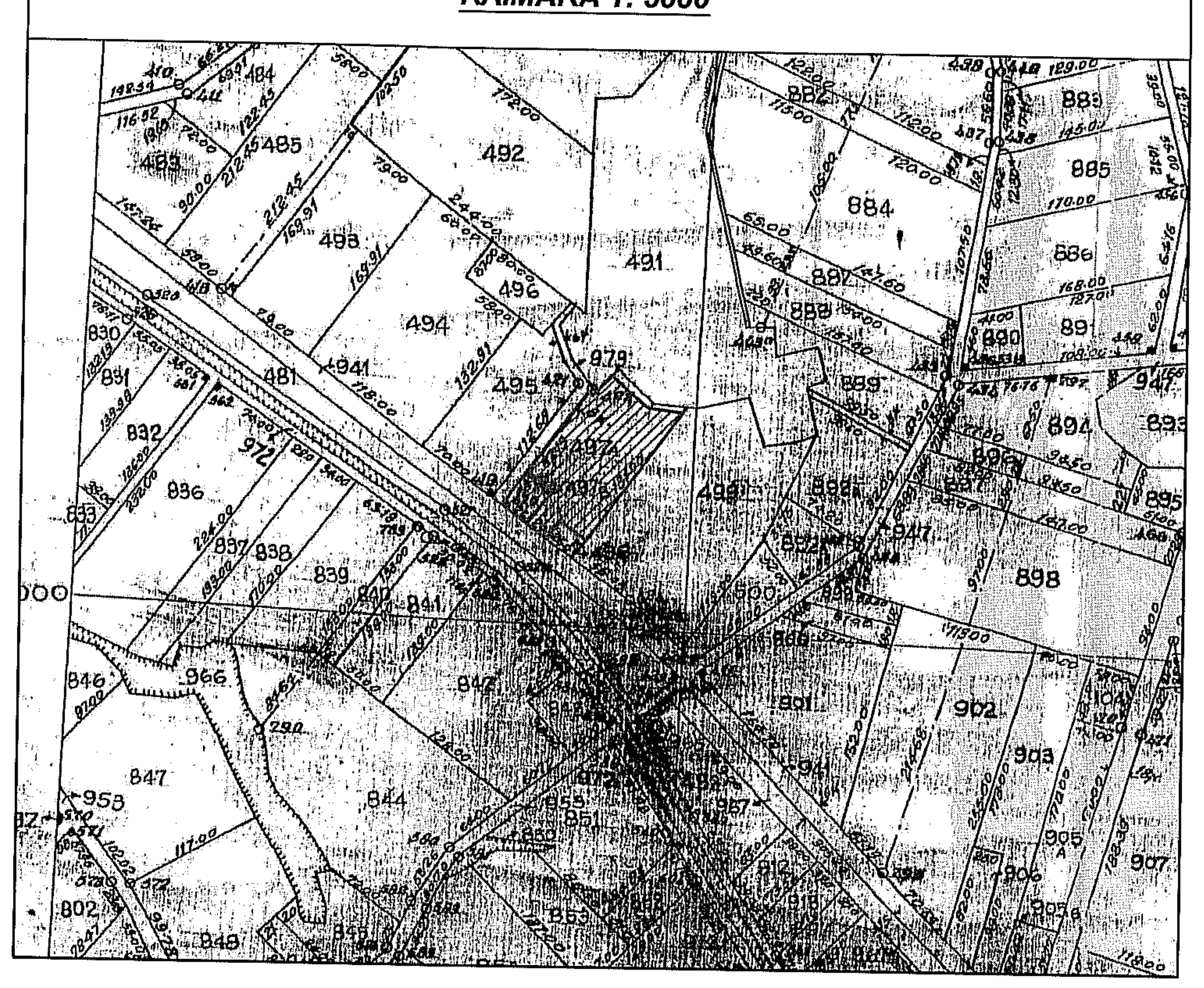
492
491
494
495
481
884
885
886
888
891
892
893
894
895
898
902
903
904
906
907
832
841
842
844
846
847
848
802

ΑΠΟΣΠΑΣΜΑ ΧΑΡΤΗ ΓΥΣ "3273.4"
ΚΛΙΜΑΚΑ 1:5000

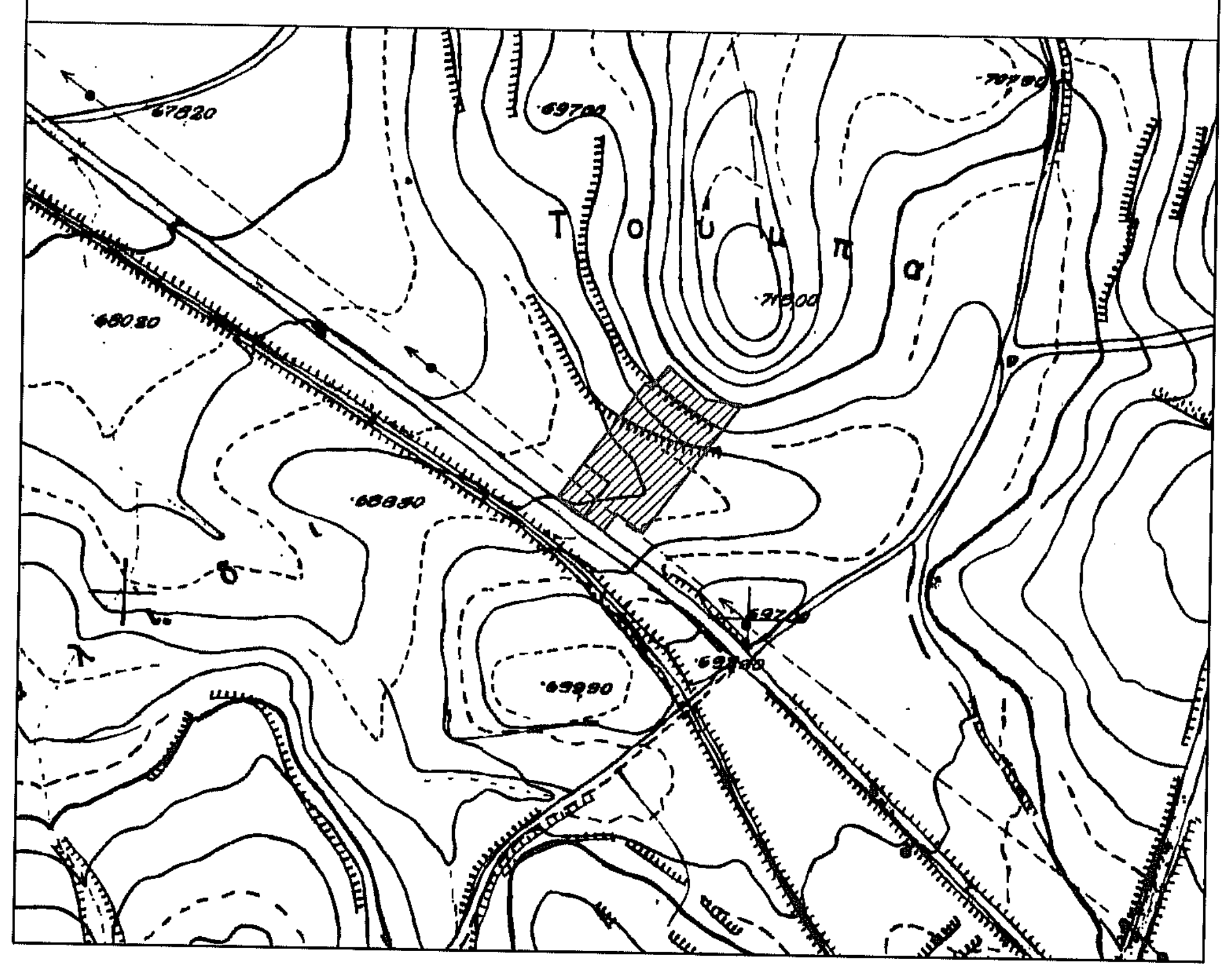

ΑΠΟΣΠΑΣΜΑ ΧΑΡΤΗ ΓΥΣ "ΒΕΥΗ"
ΚΛΙΜΑΚΑ 1:50000

ΘΕΣΗ ΤΕΜΑΧΙΟΥ
Βευη
Κλειδίον

ΟΔΟΙΠΟΡΙΚΟ ΣΚΑΡΙΦΗΜΑ
ΚΛΙΜΑΚΑ 1:5000

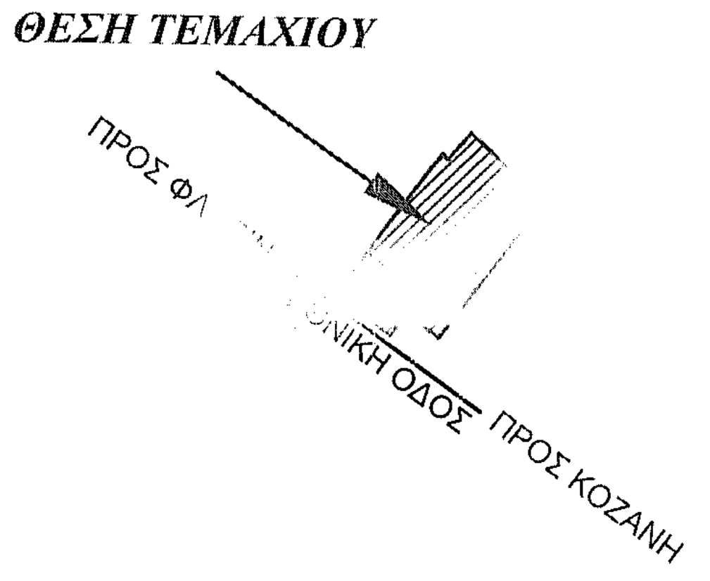
ΘΕΣΗ ΤΕΜΑΧΙΟΥ
ΠΡΟΣ ΦΛ
ΝΙΚΗ ΟΔΟΣ
ΠΡΟΣ ΚΟΖΑΝΗ

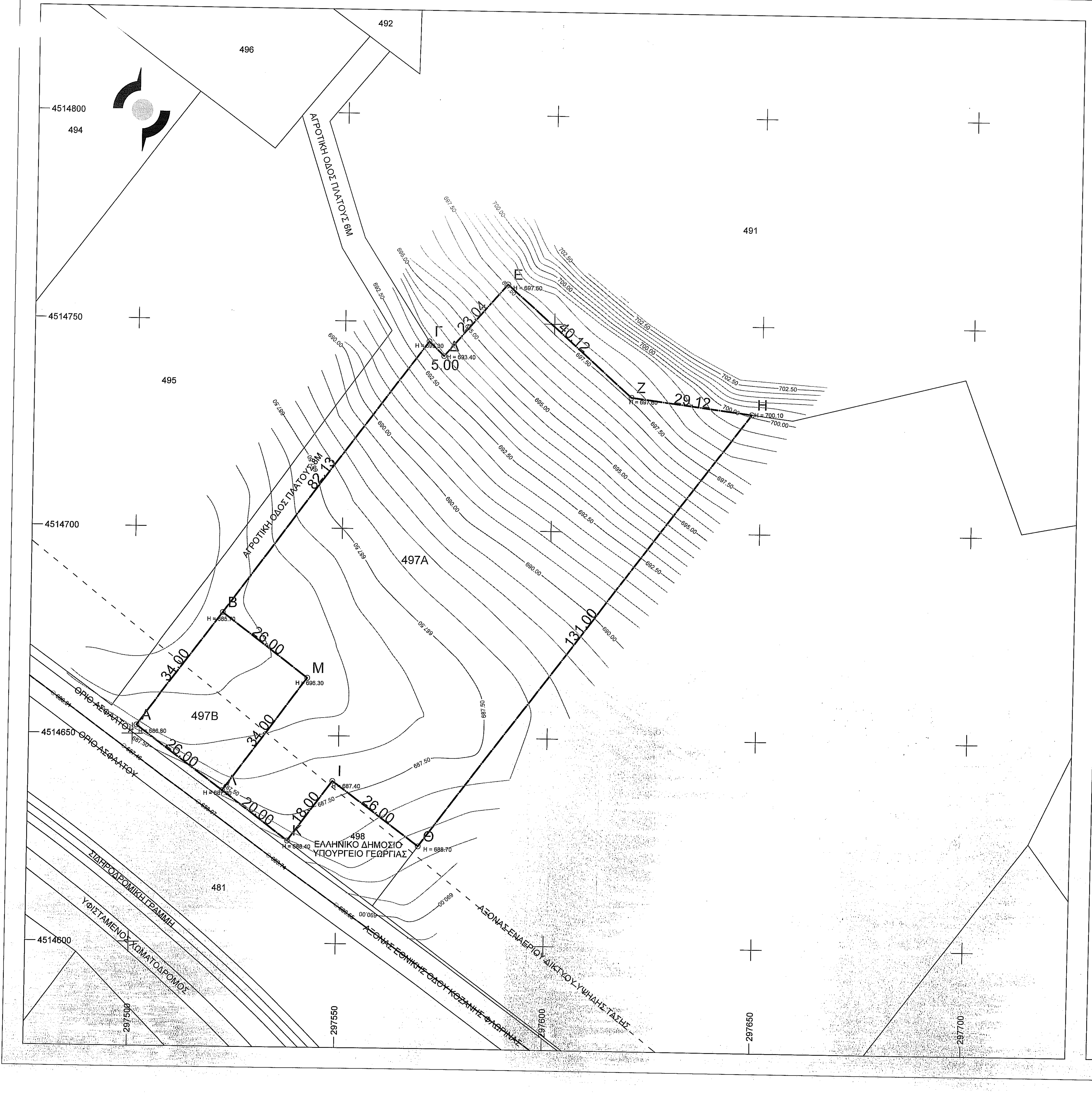
492
496
494
495
491
497Α
497Β
498
ΕΛΛΗΝΙΚΟ ΔΗΜΟΣΙΟ
ΥΠΟΥΡΓΕΙΟ ΓΕΩΡΓΙΑΣ
481
ΑΓΡΟΤΙΚΗ ΟΔΟΣ ΠΛΑΤΟΥΣ 6Μ
ΑΓΡΟΤΙΚΗ ΟΔΟΣ ΠΛΑΤΟΥΣ 6Μ
ΟΡΙΟ ΑΣΦΑΛΤΟΥ
ΟΡΙΟ ΑΣΦΑΛΤΟΥ
ΣΙΔΗΡΟΔΡΟΜΙΚΗ ΓΡΑΜΜΗ
ΥΦΙΣΤΑΜΕΝΟΣ ΧΩΜΑΤΟΔΡΟΜΟΣ
ΑΞΟΝΑΣ ΕΘΝΙΚΗΣ ΟΔΟΥ ΚΟΖΑΝΗΣ ΦΛΩΡΙΝΑΣ
ΑΞΟΝΑΣ ΕΝΑΕΡΙΟΥ ΔΙΚΤΥΟΥ ΥΨΗΛΗΣ ΤΑΣΗΣ
Α
Β
Γ
Δ
Ε
Ζ
Η
Θ
Ι
Κ
Λ
Μ
34.00
26.00
34.00
26.00
82.13
5.00
23.04
40.12
29.12
131.00
26.00
18.00
20.00
H = 686.80
H = 685.70
H = 696.30
H = 687.40
H = 688.40
H = 688.70
H = 693.40
H = 700.10
4514800
4514750
4514700
4514650
4514600
297500
297550
297600
297650
297700
687.50
690.00
692.50
695.00
697.50
700.00
702.50

ΣΥΝΤΕΤΑΓΜΕΝΕΣ

ΠΙΝΑΚΑΣ ΣΥΝ/ΝΩΝ ΚΟΡΥΦΩΝ ΤΕΛΙΚΗΣ ΙΔΙΟΚΤΗΣΙΑΣ

ΕΓΣΑ '87		
α/α	X	Y
Α	297500.98	4514652.11
Β	297521.25	4514679.41
Γ	297570.2	4514745.35
Δ	297573.8	4514741.87
Ε	297588.83	4514759.34
Ζ	297618.73	4514732.58
Η	297647.61	4514728.83
Θ	297569.52	4514623.64
Ι	297548.65	4514639.14
Κ	297537.92	4514624.69
Λ	297521.86	4514636.61
Μ	297542.13	4514663.91

ΗΑΤΤ φ=40,45 & δλ0=-2,15		
α/α	X	Y
Α	11345.12	1095.69
Β	11364.56	1123.58
Γ	11411.52	1190.97
Δ	11415.21	1187.6
Ε	11429.72	1205.5
Ζ	11460.4	1179.65
Η	11489.38	1176.77
Θ	11414.48	1069.29
Ι	11393.15	1084.16
Κ	11382.86	1069.39
Λ	11366.45	1080.82
Μ	11385.89	1108.72

ΕΜΒΑΔΟΝ ΓΕΩΤΕΜΑΧΙΟΥ

Ε = Ε 497Α + Ε 497Β = 8500,00 + 884,00 = 9384,00 τμ

Σύμφωνα με τον τύπο:
2Ε=2(Ε +Ε +....+Ε)=Χ (Υ -Υ)+Χ (Υ -Υ)+....+Χ (Υ -Υ)

ΠΑΡΑΤΗΡΗΣΕΙΣ:
1. Το διάγραμμα είναι ενταγμένο στο κρατικό σύστημα συντεταγμένων ΕΓΣΑ '87
2. Οι διαστάσεις και τα εμβαδά υπολογίσθηκαν αναλυτικά από τις συντεταγμένες των κορυφών
3. Η εξάρτηση από το ΕΓΣΑ '87 πραγματοποιήθηκε με σύστημα GPS

ΔΗΛΩΣΗ ΜΗΧΑΝΙΚΟΥ (Ν 651/77)

Δηλώνω σύμφωνα με το νόμο για το γεωτεμάχιο που βρίσκεται στο αγρόκτημα Βεύης του Δήμου Φλώρινας ότι:
α) είναι άρτιο και οικοδομήσιμο ως προς το εμβαδό και τις διαστάσεις σύμφωνα με τις πολεοδομικές διατάξεις που ισχύουν σήμερα,
β) βρίσκεται εκτός σχεδίου, εκτός ορίων οικισμού, εκτός ζώνης και εκτός ΖΟΕ
γ) δεν εμπίπτει στις διατάξεις του νόμου 1337/83 περί εισφορών σε γη και χρήμα
δ) εντός αυτού διέρχονται εναέριες γραμμές μεταφοράς υψηλής τάσης της ΔΕΗ, δεν διέρχεται αγωγός φυσικού αερίου,
ε) εντός αυτού και κατά μήκος του προσώπου του εν θέματι γεωτεμαχίου δεν υπάρχουν δέντρα, και
στ) εντός αυτού ή σε απόσταση μικρότερη των 20 μ από αυτό δεν διέρχεται ρέμα.

Ο ΜΗΧΑΝΙΚΟΣ

ΒΑΣΙΛΕΙΟΣ ... ΒΑΤΣΙΚΑΣ
ΔΙΠΛΩΜΑΤ. ΠΟΛΙΤΙΚΟΣ ΜΗΧΑΝΙΚΟΣ
ΜΕΛΟΣ Τ.Ε.Ε. - ΑΡ. ΜΗΤΡΩΟΥ 121367
ΧΑΡΙΛΑΟΥ ΤΡΙΚΟΥΠΗ 4-ΑΓΡΙΝΙΟ
ΤΗΛ.. 26410.22670,6979.224877
e-mail: ...@gmail.com
ΑΦΜ 133... ΑΓΡΙΝΙΟΥ

ΔΗΛΩΣΗ ΙΔΙΟΚΤΗΤΗ (Ν 4030/2011)

Ο κάτωθι υπογεγραμμένος δηλώνω ότι:
- τα όρια του γεωτεμαχίου που βρίσκεται στο αγρόκτημα Βεύης του Δήμου Φλώρινας υπεδείχθησαν από εμένα, και
- ευθύνομαι για την ακρίβεια των δηλουμένων ορίων του γεωτεμαχίου και για την ύπαρξη και την αιτία του δικαιώματος μου να ζητήσω την έκδοση άδειας δόμησης

Ο ΔΗΛΩΝ

ΑΙΟΛΙΚΟ ΠΑΡΚΟ ΚΕΛΛΑΣ Α.Ε.
Λ. ΠΟΣΕΙΔΩΝΟΣ 51 - Τ.Κ. 183 44 ΜΟΣΧΑΤΟ
Α.Φ.Μ. 998180501 - Δ.Ο.Υ. ΦΑΕ ΠΕΙΡΑΙΑ
Α.Φ.: 15558, ΑΜΑΕ: 66181/01ΝΤ/Β/08/189
ΤΗΛ. 210 9400720-FAX: 210 9407170

ΔΗΜΟΣ ΑΜΥΝΤΑΙΟΥ
ΚΤΗΜΑΤΙΚΗ ΠΕΡΙΟΧΗ ΒΕΥΗΣ
ΠΔ 24 / 31-05-1985 (ΦΕΚ 270Δ') άρθρο 1

ΟΡΟΙ ΔΟΜΗΣΗΣ
ΕΛΑΧΙΣΤΟ ΕΜΒΑΔΟΝ: 4000 τμ
ΜΕΓΙΣΤΟ ΠΟΣΟΣΤΟ ΚΑΛΥΨΗΣ: 10%
ΜΕΓΙΣΤΟΣ ΣΥΝΤΕΛΕΣΤΗΣ ΔΟΜΗΣΗΣ: 0,2
ΜΕΓΙΣΤΟΣ ΑΡΙΘΜΟΣ ΟΡΟΦΩΝ: 2
ΜΕΓΙΣΤΟ ΥΨΟΣ: 7,50
ΕΛΑΧΙΣΤΗ ΑΠΟΣΤΑΣΗ ΑΠΟ ΤΑ ΟΡΙΑ: Δ = 15,00 μ
ΜΕΓΙΣΤΟΣ ΣΥΝΤΕΛΕΣΤΗΣ ΟΓΚΟΥ: ΚΑΤΑ ΝΟΚ
ΜΕΓΙΣΤΟ ΥΨΟΣ ΠΕΡΙΦΡΑΓΜΑΤΟΣ: 2,50 μ

ΕΡΓΟΔΟΤΗΣ : **ΑΙΟΛΙΚΟ ΠΑΡΚΟ ΚΕΛΛΑΣ Α.Ε.**

ΕΡΓΟ : **ΣΥΝΤΑΞΗ ΤΟΠΟΓΡΑΦΙΚΟΥ ΔΙΑΓΡΑΜΜΑΤΟΣ**

Ο ενεργήσας την αυτοψία
ΠΑΝΑΓΙΩΤΗΣ ΠΑΠΑΪΩΑΝΝΟΥ
ΔΑΣΟΛΟΓΟΣ

ΘΕΣΗ :
ΔΗΜΟΣ ΦΛΩΡΙΝΑΣ
ΑΓΡΟΚΤΗΜΑ ΒΕΥΗΣ
ΑΓΡΟΤΕΜΑΧΙΟ 497Α κ' 497Β

ΘΕΜΑ ΣΧΕΔΙΟΥ :

ΕΞΑΡΤΗΜΕΝΟ
ΤΟΠΟΓΡΑΦΙΚΟ
ΔΙΑΓΡΑΜΜΑ

ΑΡ. ΣΧΕΔΙΟΥ : **T_1**

ΚΛΙΜΑΚΑ : **1: 500**

ΧΡΟΝΟΣ ΜΕΛΕΤΗΣ: **ΙΑΝΟΥΑΡΙΟΣ 2020**

ΥΠΟΓΡΑΦΗ - ΣΦΡΑΓΙΔΑ:
ΒΑΣΙΛΕΙΟΣ ΑΓΑΜ. ΒΑΤΣΙΚΑΣ
ΔΙΠΛΩΜΑΤ ΠΟΛΙΤΙΚΟΣ ΜΗΧΑΝΙΚΟΣ
ΜΕΛΟΣ Τ.Ε.Ε. - ΑΡ ΜΗΤΡΩΟΥ 121367
ΧΑΡΙΛΑΟΥ ΤΡΙΚΟΥΠΗ 4-ΑΓΡΙΝΙΟ
ΤΗΛ.. 26410.22670,6979.224877
e-mail: vasilisvatsikas@gmail.com
ΑΦΜ 133289671-ΔΟΥ ΑΓΡΙΝΙΟΥ

ΘΕΩΡΗΣΗ:
ΘΕΩΡΗΘΗΚΕ
Ανήκει στο αριθ. 71840/26-6-2020 έγγραφό μας
Φλώρινα 26.6.2020
Ο Δ/ΝΤΗΣ ΔΑΣΩΝ
ΧΡΙΣΤΟΦΙΔΗ ΣΟΦΙΑ
ΠΕ ΠΡΟΪΣΤΑΜΕΝΟΣ ... ΔΑΣΟΛΟΓΟΣ