

| ΕΠΙΣΤΡΩΣΗ | ΠΕΡΙΜΕΤΡΟΣ | ΕΠΙΦΑΝΕΙΑ | ΕΠΙΧΡΩΜΑΤΙΣΜΟΣ |
|-----------|------------|-----------|----------------|
| 1 | 10000.00 | 10000.00 | 10000.00 |
| 2 | 10000.00 | 10000.00 | 10000.00 |
| 3 | 10000.00 | 10000.00 | 10000.00 |
| 4 | 10000.00 | 10000.00 | 10000.00 |
| 5 | 10000.00 | 10000.00 | 10000.00 |
| 6 | 10000.00 | 10000.00 | 10000.00 |
| 7 | 10000.00 | 10000.00 | 10000.00 |
| 8 | 10000.00 | 10000.00 | 10000.00 |
| 9 | 10000.00 | 10000.00 | 10000.00 |
| 10 | 10000.00 | 10000.00 | 10000.00 |
| 11 | 10000.00 | 10000.00 | 10000.00 |
| 12 | 10000.00 | 10000.00 | 10000.00 |
| 13 | 10000.00 | 10000.00 | 10000.00 |
| 14 | 10000.00 | 10000.00 | 10000.00 |
| 15 | 10000.00 | 10000.00 | 10000.00 |
| 16 | 10000.00 | 10000.00 | 10000.00 |
| 17 | 10000.00 | 10000.00 | 10000.00 |
| 18 | 10000.00 | 10000.00 | 10000.00 |
| 19 | 10000.00 | 10000.00 | 10000.00 |
| 20 | 10000.00 | 10000.00 | 10000.00 |
| 21 | 10000.00 | 10000.00 | 10000.00 |
| 22 | 10000.00 | 10000.00 | 10000.00 |
| 23 | 10000.00 | 10000.00 | 10000.00 |
| 24 | 10000.00 | 10000.00 | 10000.00 |
| 25 | 10000.00 | 10000.00 | 10000.00 |
| 26 | 10000.00 | 10000.00 | 10000.00 |
| 27 | 10000.00 | 10000.00 | 10000.00 |
| 28 | 10000.00 | 10000.00 | 10000.00 |
| 29 | 10000.00 | 10000.00 | 10000.00 |
| 30 | 10000.00 | 10000.00 | 10000.00 |
| 31 | 10000.00 | 10000.00 | 10000.00 |
| 32 | 10000.00 | 10000.00 | 10000.00 |
| 33 | 10000.00 | 10000.00 | 10000.00 |
| 34 | 10000.00 | 10000.00 | 10000.00 |
| 35 | 10000.00 | 10000.00 | 10000.00 |
| 36 | 10000.00 | 10000.00 | 10000.00 |
| 37 | 10000.00 | 10000.00 | 10000.00 |
| 38 | 10000.00 | 10000.00 | 10000.00 |
| 39 | 10000.00 | 10000.00 | 10000.00 |
| 40 | 10000.00 | 10000.00 | 10000.00 |
| 41 | 10000.00 | 10000.00 | 10000.00 |
| 42 | 10000.00 | 10000.00 | 10000.00 |
| 43 | 10000.00 | 10000.00 | 10000.00 |
| 44 | 10000.00 | 10000.00 | 10000.00 |
| 45 | 10000.00 | 10000.00 | 10000.00 |
| 46 | 10000.00 | 10000.00 | 10000.00 |
| 47 | 10000.00 | 10000.00 | 10000.00 |
| 48 | 10000.00 | 10000.00 | 10000.00 |
| 49 | 10000.00 | 10000.00 | 10000.00 |
| 50 | 10000.00 | 10000.00 | 10000.00 |
| 51 | 10000.00 | 10000.00 | 10000.00 |
| 52 | 10000.00 | 10000.00 | 10000.00 |
| 53 | 10000.00 | 10000.00 | 10000.00 |
| 54 | 10000.00 | 10000.00 | 10000.00 |
| 55 | 10000.00 | 10000.00 | 10000.00 |
| 56 | 10000.00 | 10000.00 | 10000.00 |
| 57 | 10000.00 | 10000.00 | 10000.00 |
| 58 | 10000.00 | 10000.00 | 10000.00 |
| 59 | 10000.00 | 10000.00 | 10000.00 |
| 60 | 10000.00 | 10000.00 | 10000.00 |
| 61 | 10000.00 | 10000.00 | 10000.00 |
| 62 | 10000.00 | 10000.00 | 10000.00 |
| 63 | 10000.00 | 10000.00 | 10000.00 |
| 64 | 10000.00 | 10000.00 | 10000.00 |
| 65 | 10000.00 | 10000.00 | 10000.00 |
| 66 | 10000.00 | 10000.00 | 10000.00 |
| 67 | 10000.00 | 10000.00 | 10000.00 |
| 68 | 10000.00 | 10000.00 | 10000.00 |
| 69 | 10000.00 | 10000.00 | 10000.00 |
| 70 | 10000.00 | 10000.00 | 10000.00 |
| 71 | 10000.00 | 10000.00 | 10000.00 |
| 72 | 10000.00 | 10000.00 | 10000.00 |
| 73 | 10000.00 | 10000.00 | 10000.00 |
| 74 | 10000.00 | 10000.00 | 10000.00 |
| 75 | 10000.00 | 10000.00 | 10000.00 |
| 76 | 10000.00 | 10000.00 | 10000.00 |
| 77 | 10000.00 | 10000.00 | 10000.00 |
| 78 | 10000.00 | 10000.00 | 10000.00 |
| 79 | 10000.00 | 10000.00 | 10000.00 |
| 80 | 10000.00 | 10000.00 | 10000.00 |
| 81 | 10000.00 | 10000.00 | 10000.00 |
| 82 | 10000.00 | 10000.00 | 10000.00 |
| 83 | 10000.00 | 10000.00 | 10000.00 |
| 84 | 10000.00 | 10000.00 | 10000.00 |
| 85 | 10000.00 | 10000.00 | 10000.00 |
| 86 | 10000.00 | 10000.00 | 10000.00 |
| 87 | 10000.00 | 10000.00 | 10000.00 |
| 88 | 10000.00 | 10000.00 | 10000.00 |
| 89 | 10000.00 | 10000.00 | 10000.00 |
| 90 | 10000.00 | 10000.00 | 10000.00 |
| 91 | 10000.00 | 10000.00 | 10000.00 |
| 92 | 10000.00 | 10000.00 | 10000.00 |
| 93 | 10000.00 | 10000.00 | 10000.00 |
| 94 | 10000.00 | 10000.00 | 10000.00 |
| 95 | 10000.00 | 10000.00 | 10000.00 |
| 96 | 10000.00 | 10000.00 | 10000.00 |
| 97 | 10000.00 | 10000.00 | 10000.00 |
| 98 | 10000.00 | 10000.00 | 10000.00 |
| 99 | 10000.00 | 10000.00 | 10000.00 |
| 100 | 10000.00 | 10000.00 | 10000.00 |

Πίνακας Συντεταγμένων των κορυφών του 1.2.3

| Α/Α | X | Y | Αποστάσεις |
|-----|-----------|-----------|------------|
| 1 | 22253.07 | 430613.48 | 1.2-150.00 |
| 2 | 22256.50 | 430611.88 | 2.3-100.00 |
| 3 | 222366.30 | 430614.78 | 2.3-100.00 |
| 4 | 222368.48 | 430611.88 | 3.4-98.43 |
| 5 | 222315.12 | 430616.88 | 4.5-47.25 |
| 6 | 222286.42 | 430628.33 | 5.6-48.30 |
| 7 | 22217.25 | 430641.68 | 6.7-22.71 |
| 8 | 222270.19 | 430660.25 | 7.8-15.06 |
| 9 | 222170.80 | 430644.42 | 8.9-23.66 |
| 10 | 22221.36 | 430646.50 | 9.10-13.96 |
| 11 | 22213.22 | 430652.42 | 10.1-19.97 |

1. Ο Γεωμετρικός είναι υπεύθυνος για ορθότητα των συντεταγμένων ΕΓΣΑ 87
2. Ο Διευθυντής και οι υπάλληλοι υπεύθυνοι αναλαμβάνουν την ευθύνη των κορυφών
3. Το αποσπάσμα γίνεται στην περιοχή των Μελισσίων 1003 2004 και επί του κτηρίου 85
4. Αριθμός φύλλου 21128/11866

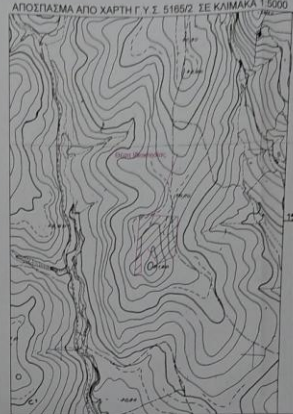

ΟΡΟΙ ΔΟΜΗΣΗΣ (Γ.Ε.Ν.Κ.)
 ΔΙΑΤΑΓΜΑ ΕΥΜΕΤΩΣΗΣ Π.Δ. 24-4-85/ΒΕΚ 270 Δ/31-5-85
 ΑΠΟΣΤΡΕΦΗ ΚΑΤΑ ΚΑΝΟΝΑ Ε-4000 Πρόστυλο επί σφρ. οδού 25μ
 Σ.Δ.= 0,20
 ΚΑΛΥΨΗ 10%
 ΥΠΟΣΤΗΜΑΤΟΣ= 7,5 + 1,5 Στέγη
 ΑΡΙΘΜΟΣ ΟΡΟΦΩΝ= 2
 ΑΠΟΣΤΑΣΕΙΣ Δ=15μ

ΔΗΛΩΣΗ ΜΗΧΑΝΙΚΟΥ (N:65177) ΔΗΛΩΣΗ ΝΟΜΟΥ (1337/83)
 Ο κτινός υπαγορευμένος Κωνσταντίνος Π. Θεόδωρος, Πτυχιούχος Τοπογράφος Μηχανικός, δηλώνει σύμφωνα με το νόμο για το κτίσιμο με στοιχεία (1.2.3., 9.10.1) και με εμβαδόν 10.911,561 μ. που βρίσκεται στη θέση «ΚΟΥΡΚΟΥΛΙΑ» της Τοπικής Κοινότητας Αγίου Νικολάου του Δήμου Ακτιού Βόνιτσας ως:
 α) Ένα όριο και οικοδομήσιμο, κατά κανόνα, σύμφωνα με τις πολεοδομικές διατάξεις, που σφραγισμένο είναι.
 β) Βασιστική έκταση οικόπεδο, εκτός ορίων, εκτός ζώνης οικισμού Αγίου Νικολάου.
 γ) Δεν κλητεύει στις διατάξεις του νόμου 1337/83 περί εισαγωγής σε γη και χρήση.
 δ) εκτός ορίων δε διαγράφεται ενταξιακή γραμμή μεταφοράς υψηλής τάσης της ΔΕΗ σφραγισμένο οικόπεδο.
 ε) Η χρήση που προορίζεται είναι μονοκατ' οικόπεδο.
 ζ) Σε απόσταση μικρότερη των 20 μ. από οικόπεδο διαρκείας του μόνου ή μη με μέτρος γης της 10 Ιουλίου 2018 στις 08:30 με διακόσμηση ΟΡΘ ΓΕΩΜΑΧ ΖΕΝΙΤΗ 20 σε συνδυασμό με το σύστημα αναφοράς UTM/ETRS 89
 η) Το κτίσιμο γίνεται στην περιοχή που αντιστοιχεί στην περιοχή 1003 2004 και επί του κτηρίου 85 που βρίσκεται εκτός Ζώνης Ηλεκτροπαραγωγής 1900 μέτρα και βρίσκεται εκτός Ζώνης Ηλεκτροπαραγωγής.

Ο ΜΗΧΑΝΙΚΟΣ
 Διηλεκτρικά σημειωμένο
 ΓΕΩΡΓΙΟΣ Π. ΜΑΖΑΡΑΚΗΣ
 Πτυχιούχος Τοπογράφος Μηχανικός
 Ε.Ε.Ε.Τ.Ε.Μ.Ε.Ε.Σ.Τ.Ε.
 ΚΑΛΥΒΗΡΙΟΥ ΒΕΝΙΣΣΕΛΟΥ ΒΟΝΙΤΣΑΣ 3889
 ΑΝΜ 111978333 ΔΟΥ ΑΓΡΙΝΙΟΥ
 Τ.Η.Λ. 2642411751 # Α.Σ.
 Email: ktmazarakis@gmail.com

ΔΗΛΩΣΗ ΥΠΟΔΕΙΞΗΣ ΟΡΩΝ
 Ο κτινός υπαγορευμένος Κωνσταντίνος Π. Θεόδωρος, δηλώνει ότι:
 α) τα πράγματα και κτίσματα που είναι του κτινίου με στοιχεία (1.2.3., 9.10.1) και με εμβαδόν 10.911,561 μ. που βρίσκεται στη θέση «ΚΟΥΡΚΟΥΛΙΑ» στο Δήμο Ακτιού Βόνιτσας υπακούσαν στην ερώτηση.
 β) ευθύνεται για την ακρίβεια των δηλωσθέντων ορίων του κτινίου αυτού.

Ο ΔΗΛΩΝ

| | |
|--|---|
| Τεχνικό Γραφείο / Τοπογραφικές Εργασίες Γεωδωρος Παν. Μαζαράκης | |
| Εργοδότης: | Κωνσταντίνος Χρήστος |
| Έργο: | Αποτύπωση Γηπέδου Εκτός Σχεδίου |
| Όση Έργου: | «ΚΟΥΡΚΟΥΛΙΑ» |
| Δημοτική/Τοπική Κοινότητα: | Αγίου Νικολάου (Αιτ/νίας) |
| Δήμος: | Ακτιού Βόνιτσας |
| Περιφέρεια: | Δυτικής Ελλάδας |
| Μελετητής Έργου: | Γεωδωρος Παν. Μαζαράκης Πτυχιούχος Τοπογράφος Μηχανικός |
| Κλίμακα Σχεδίου: | 1:500/ Περίοδος Μελέτης: Ιούνιος 2018 |
| Αριθμός Σχεδίου: | Τ1 |
| Όσωση Υπηρεσίας: | Γεωδωρος Π. Μαζαράκης Πτυχιούχος Τοπογράφος Μηχανικός Ε.Ε.Ε.Τ.Ε.Μ.Ε.Ε.Σ.Τ.Ε. ΚΑΛΥΒΗΡΙΟΥ ΒΕΝΙΣΣΕΛΟΥ ΒΟΝΙΤΣΑΣ 3889 ΑΝΜ 111978333 ΔΟΥ ΑΓΡΙΝΙΟΥ Τ.Η.Λ. 2642411751 # Α.Σ. Email: ktmazarakis@gmail.com |