

ΤΟΠΟΓΡΑΦΙΚΟ ΔΙΑΓΡΑΜΜΑ ΚΑΤΑΣΚΗΝΩΣΕΩΝ ΜΑΡΩΝΕΙΑΣ

ΣΤΗ ΘΕΣΗ «ΔΙΕΥΚΑ» ΤΗΣ ΚΤΗΜΑΤΙΚΗΣ ΠΕΡΙΟΧΗΣ ΜΑΡΩΝΕΙΑΣ ΤΗΣ ΤΟΠΙΚΗΣ ΚΟΙΝΟΤΗΤΑΣ ΜΑΡΩΝΕΙΑΣ ΤΟΥ ΔΗΜΟΥ ΜΑΡΩΝΕΙΑΣ - ΣΑΠΩΝ

ΚΑΔΜΑΚΑ 1 : 500

ΕΜΒΛΑΘ (Α-Β-Γ-Δ-Ε-Ζ-Η-Θ-Κ-Λ-Μ-Α) = 20762,2 Τ.Μ.

ΔΙΑΚΤΗΤΗΣ ΔΗΜΟΣ ΜΑΡΩΝΕΙΑΣ - ΣΑΠΩΝ

(Αποτέλει τμήμα επίσημης Δημοτικής έκτασης 30000 τ.μ. η οποία μεταρρυθρίστηκε το 1922 από την κοινότητα Μαρωνέως δυνάμει της 15/1922 απόφασης του Κοινοτικού Συμβουλίου που νομιμοποιήθηκε με το Βασιλικό Διάταγμα 7-12/6/1922 ΦΕΚ 16/1/1922 στην Επεξεργασία Μαθητικών Σχολείων Κομοτηνής με το 66683/22-5-1922 Συμφέρον του Συμβολαιογράφου Κομοτηνής Κυριακούλου Παπακωνσταντίνου που μεταρρυθμίστηκε στον νόμο 67 με α/α 1 του υπονομοθετικού Κωδικού της Επεξεργασίας στην κυριότητα της κοινότητας Μαρωνέως με την 21/1991 απόφαση του Κοινοτικού Συμβουλίου Μαρωνέως η οποία μεταρρυθμίστηκε στον νόμο 910 α/α 15 του υπονομοθετικού Κωδικού της)

ΣΥΝΤΕΤΑΓΜΕΝΕΣ ΚΟΡΥΦΕΣ (Ε.Γ.Σ.Α. '87)

ΚΟΡΥΦΗ	X	Y	ΔΧ	ΔΥ	Κ'ΔΧ	Κ'ΔΥ	ΠΑΡΑΤΗΡΗΣΕΙΣ	
A	62768.280	4526713.880	121.840	132.410	85111231.249	251794984.886		
B	62783.000	4526651.880	142.860	142.860	24470211.919	627271210.860		
Γ	62784.370	4526622.970	16.020	-92.720	-3'65'656.400	78238662.713		
Δ	62784.850	4526775.220	-25.100	-41.900	-26175053.159	-113672268.202		
E	62789.270	4526760.890	-8.120	-28.800	-18091770.970	-41211724.309		
Z	62784.850	4526746.420	10.320	-46.820	-24247023.000	4673885.094		
H	62784.850	4526722.980	10.740	-26.020	-11814762.094	75810810.632		
Θ	62787.200	4526876.820	-23.480	-77.200	-48461820.789	-4918473.872		
Ι	62771.165	4526865.170	-121.280	-2.860	-1820726.891	42008785.740		
K	62770.200	4526876.810	-23.210	35.260	2256554.180	-108522091.248		
Λ	62771.460	4526861.120	-8.080	16.630	1043594.886	-40887688.458		
M	62771.220	4526862.940	-35.810	82.480	91781967.201	-162172616.687		
Εμβαδόν							41824.411	41824.411
Ε = 20762,205 22								

ΌΡΟΙ ΔΟΜΗΣΗΣ (ΠΔ/24-5-85 ΦΕΚ-270/Δ/31-5-85)

Ελάχιστο Εμβαδό 4000τ.μ.
 Ελάχιστο πρόσωπο 4,5μ.
 Μέγιστος Σανίδαση 0,2
 Μέγιστο Ποσοστό Κάλυψης 10%
 Μέγιστο εκπεμπόμενο ύψος 7,5μ + 1,20μ ύψος στέγης

ΒΕΒΑΙΩΣΗ

Ο Κάτω υπογεγραμμένος Ζαφειράκης Γρηγόριος, Αγρονόμος και Τοπογράφος Μηχανικός, έκδους υπ' αριθμ τις 244/83 του Ν 651/77, Ν.1337/83 και Π.Δ. 24-5-1982, όπως ισχύουν σήμερα

Δηλώνω
 ότι οι με στοιχεία ΑΒΓΔΕΖΗΘΙΚΑΜΑ γήπεδα εμβαδού 20762,2 τ.μ. είναι άρτια και οικοδομήσιμα και δεν υποχρεούνται στην εκκαθάριση σε γη ή χρήση του Ν.1337/83.

Ο Δηλώνων υπογράφει

ΣΑΠΕΣ 13 ΜΑΡΤΙΟΥ 2020

*Η γη σου είναι του σπέρματος
 ή του κληρονομίου σου...*

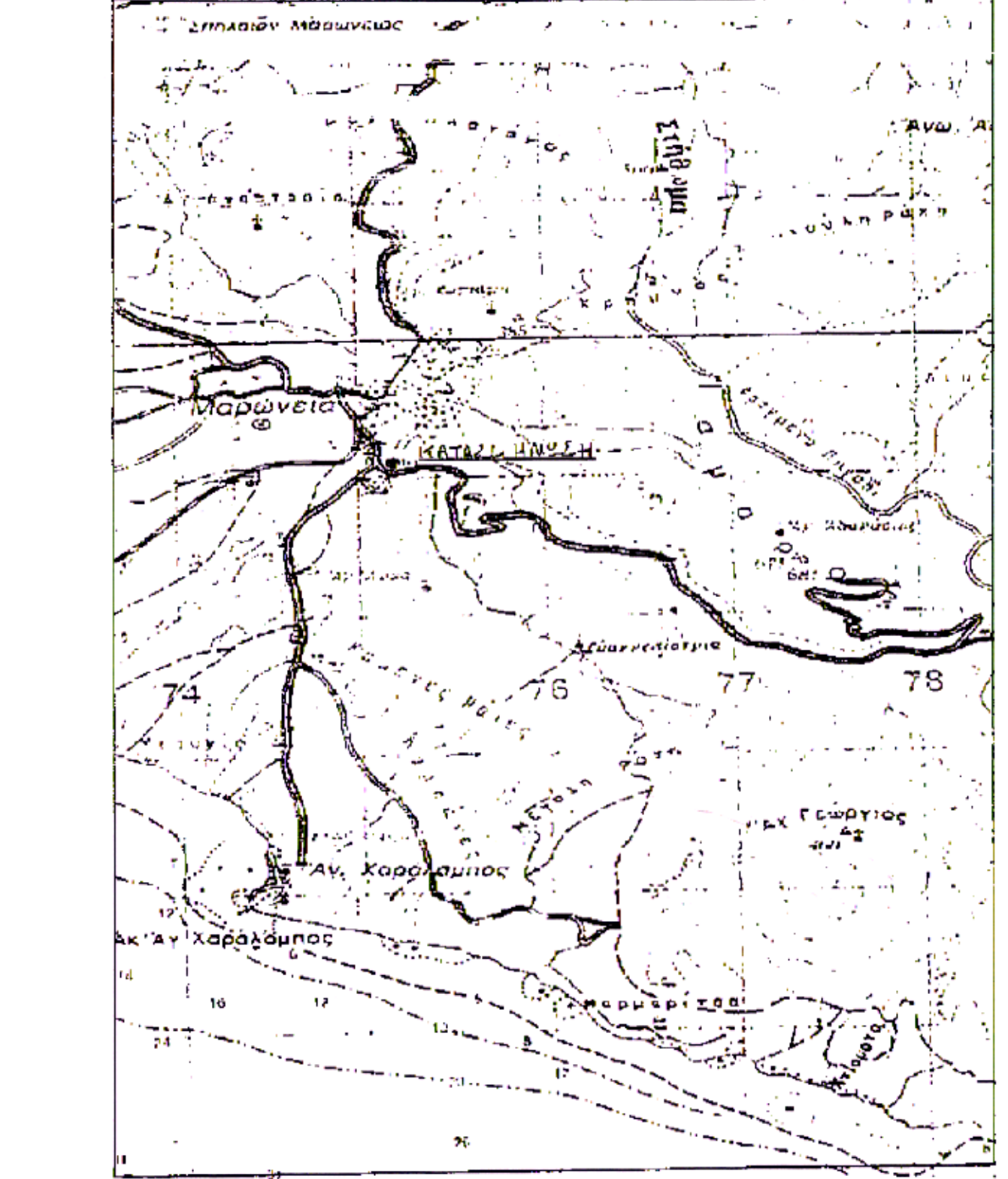

ΑΠΟΥΣΗ ΚΑΤΑΣΚΗΝΩΣΕΩΝ ΜΑΡΩΝΕΙΑΣ	
επιτροπή:	ΘΕΣΗ «ΔΙΕΥΚΑ» ΜΑΡΩΝΕΙΑΣ
εργοδότης:	ΔΗΜΟΣ ΜΑΡΩΝΕΙΑΣ - ΣΑΠΩΝ
μελετητής:	
ΘΕΜΑ ΣΧΕΔΙΟΥ:	ΤΟΠΟΓΡΑΦΙΚΟ ΔΙΑΓΡΑΜΜΑ Αριθμός Σχεδίου Τ-1
κλίμακα:	1 : 500
ημερομηνία:	ΜΑΡΤΙΟΣ 2020
υπογραφή:	Θυράσημα
 ΖΑΦΕΙΡΑΚΗΣ ΓΡΗΓΟΡΙΟΣ ΑΜ ΤΕ Ε 6644	
 ΔΗΜΟΣ ΜΑΡΩΝΕΙΑΣ - ΣΑΠΩΝ	5184/30-04-2020 30-04-2020 ΔΗΜΑΡΧΟΣ ΜΑΡΩΝΕΙΑΣ - ΣΑΠΩΝ ΠΑΥΛΟΣ ΜΑΡΙΝΑ