

ΤΟΠΟΓΡΑΦΙΚΟ ΔΙΑΓΡΑΜΜΑ
ΚΛΙΜΑΚΑ 1:200

ΠΕΡΙΓΡΑΜΜΑ ΙΔΙΟΚΤΗΣΙΑΣ
ΟΠΩΣ ΑΠΟΤΥΠΩΝΕΤΑΙ ΣΤΗΝ 3596/12-8-93
ΑΠΟΦΑΣΗ ΔΝΣΗΣ ΔΑΣΩΝ ΑΡΓΟΛΙΔΑΣ

ΣΥΝΤΕΤΑΓΜΕΝΕΣ ΟΡΙΩΝ ΙΔΙΟΚΤΗΣΙΑΣ (E=2036,67μ)							
ΣΗΜΕΙΑ: θ (Α1-Α2-Α3-Α4-Α5-Α6-Α7-Α8-Α1)							
KOP.	X	ψ	ΑΠΟΣΤΑΣΗ ΠΡΟΗΓ.	KOP.	X	ψ	ΑΠΟΣΤΑΣΗ ΠΡΟΗΓ.
A1	385337.369	4161143.250	-	A6	385366.994	4161179.037	30.45
A2	385296.532	4161141.906	37.86	A7	385368.694	4161152.244	28.84
A3	385292.926	4161171.299	30.13	A8	385337.229	4161152.506	31.65
A4	385337.186	4161172.371	44.27	A1	385337.369	4161143.250	9.26
A5	385336.552	4161178.170	6.83				

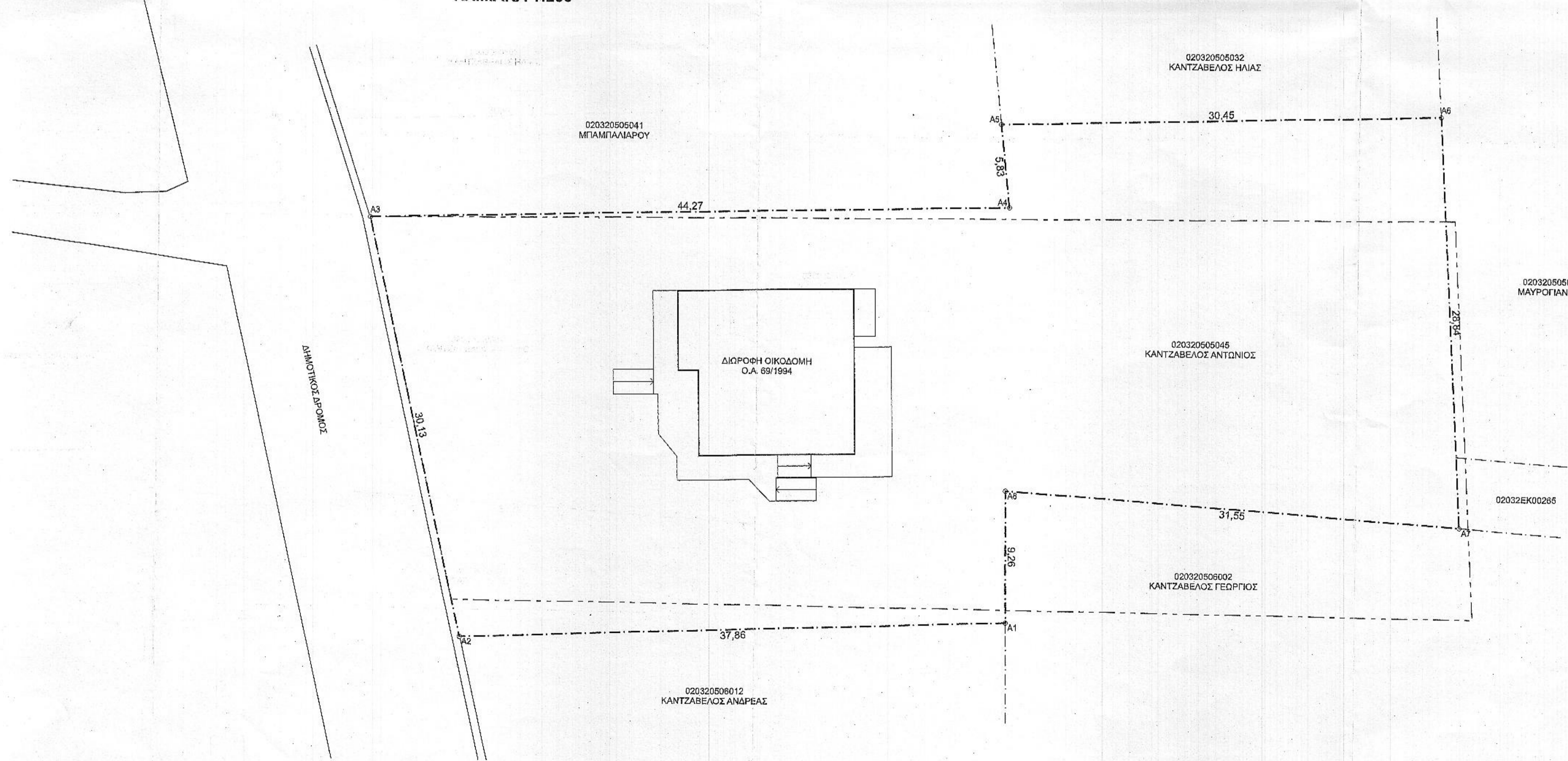

Συντάχθηκε την ημερομηνία
Α.Υ. 14-07-2020
Ναύπλιο 14-07-2020
Ο Ενεργός της αυτοψία

ΠΟΛΤΗΣ ΓΕΩΡΓΙΟΣ
ΔΑΣΟΛΟΓΟΣ

το παρόν σχέδιο αποτελεί
στην 3596/12-8-93
Πρόβλ. 3596/12-8-93
της Δνσης Δασών Αργολίδας
στην Αργολίδα

14-07-2020

ΠΟΛΤΗΣ ΓΕΩΡΓΙΟΣ
ΔΑΣΟΛΟΓΟΣ

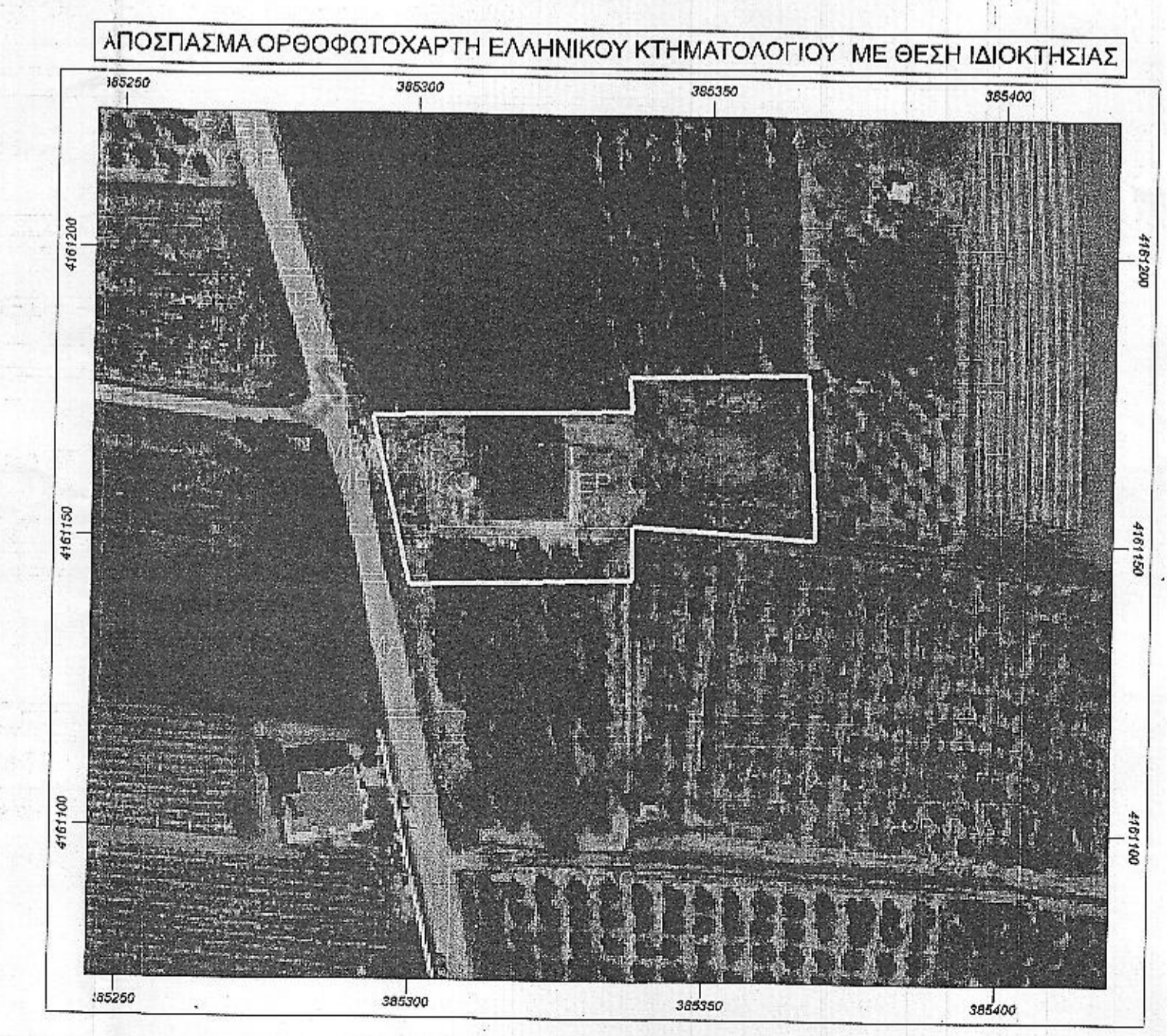
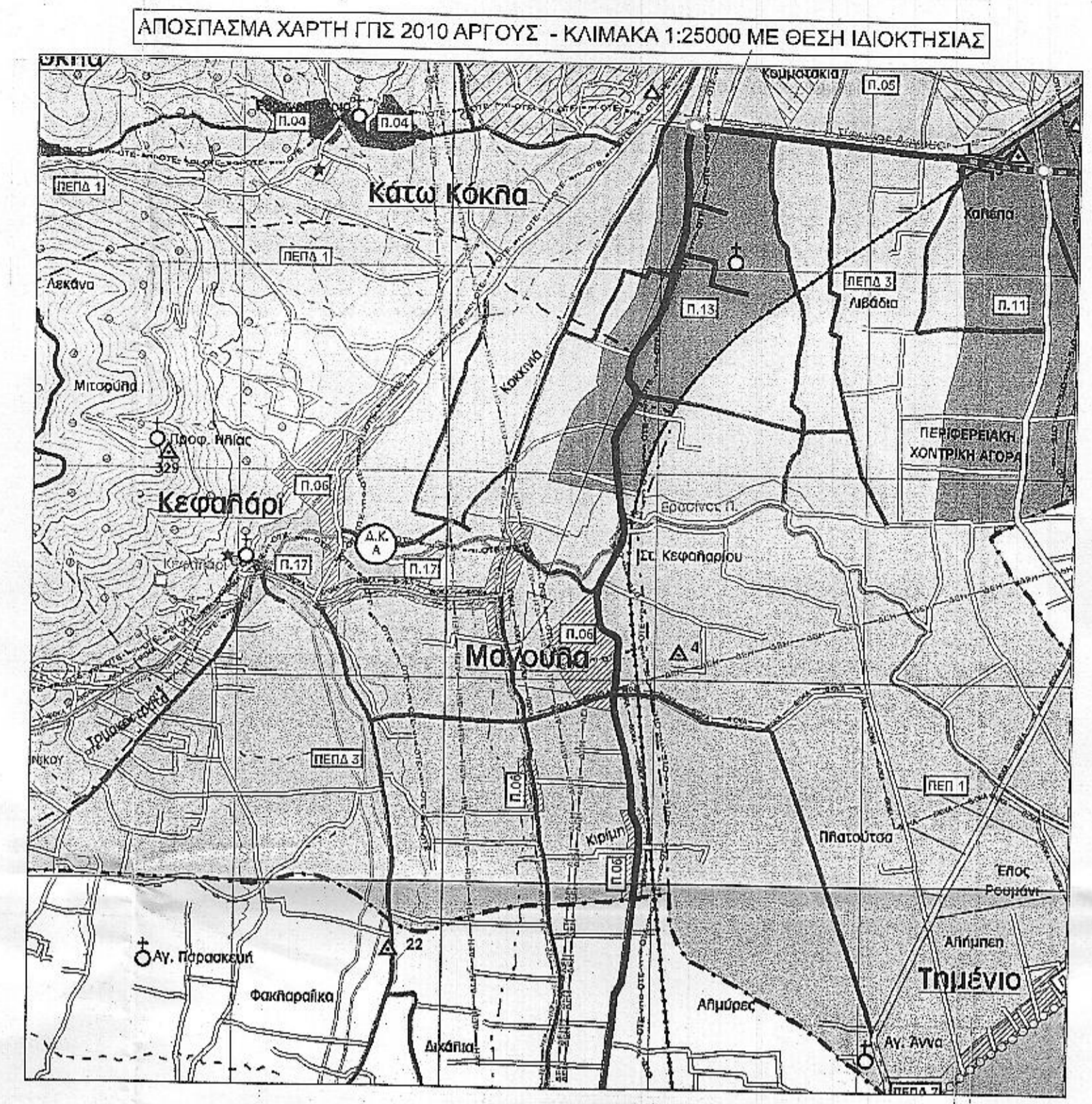

ΟΡΟΙ ΔΟΜΗΣΗΣ ΕΚΤΟΣ ΣΧΕΔΙΟΥ (Π.Δ. 24/31-5-1985 ΦΕΚ 270Δ', Ν. 4067/2012 ΦΕΚ 79Α' 9-12-2012)
Ζ.Ο.Ε. Ν. ΑΡΓΟΛΙΔΑΣ (Π.Δ. 3-6-1999 ΦΕΚ 396Δ' 8-6-1999)
Γ.Π.Σ. ΑΡΓΟΥΣ (ΑΠΟΦ. 1841/10-6-2010 ΦΕΚ 269 ΑΑΠ/12-7-2010)

ΖΟΕ 4α
ΑΡΤΙΟΤΗΤΑ-ΚΑΤΑΤΜΗΣΗ: ΑΠΑΓΟΡΕΥΕΤΑΙ Η ΚΑΤΑΤΜΗΣΗ
ΚΑΤΑ ΠΑΡΕΚΚΛΙΣΗ ΑΡΤΙΟΤΗΤΑ: 4000 Μ2
ΧΡΗΣΗ: ΓΕΩΡΓΙΚΗ

ΓΠΣ ΑΡΓΟΥΣ ΠΕΡΙΟΧΗ ΠΕΠ1
ΧΡΗΣΗ: ΓΕΩΡΓΙΚΗ
ΑΡΤΙΟΤΗΤΑ-ΚΑΤΑΤΜΗΣΗ: ΑΠΑΓΟΡΕΥΕΤΑΙ Η ΚΑΤΑΤΜΗΣΗ
ΚΑΤΑ ΠΑΡΕΚΚΛΙΣΗ ΑΡΤΙΟΤΗΤΑ: 4000 Μ2

ΤΕΧΝΙΚΟ ΓΡΑΦΕΙΟ

ΧΑΤΖΗ 21 - ΑΡΓΟΣ 21232 ΤΗΛ & FAX: 2751022700
ΚΙΝΗΤΟ ΤΗΛ: 6977302220 email: ronix@otenet.gr

ΝΙΚΑΣ ΒΑΣΙΛΗΣ Αρχιτέκτονας Μηχανικός
ΡΟΥΜΕΛΙΩΤΗΣ ΝΙΚΟΣ Πολτικός Μηχικός Δομ. Έργων Τ.Ε.

ΕΡΓΟΔΟΤΗΣ: ΚΑΝΤΖΑΒΕΛΟΣ ΑΝΤΩΝΙΟΣ

ΕΡΓΟ: ΠΡΑΞΗ ΧΑΡΑΚΤΗΡΙΣΜΟΥ ΕΚΤΑΣΗΣ ΕΚΤΟΣ ΣΧΕΔΙΟΥ
ΑΝΑΘΕΩΡΗΣΗ - ΕΝΗΜΕΡΩΣΗ Ο.Α. 69/1994

ΘΕΣΗ ΕΡΓΟΥ: ΘΕΣΗ "ΜΑΤΡΑΓΚΟΥ" ΚΕΦΑΛΑΡΙΟΥ ΑΡΓΟΥΣ
ΕΚΤΟΣ ΣΧΕΔΙΟΥ ΔΗΜΟΥ ΑΡΓΟΥΣ-ΜΥΚΗΝΩΝ

ΜΕΛΕΤΗΤΗΣ: ΝΙΚΟΣ ΡΟΥΜΕΛΙΩΤΗΣ
ΠΟΛΙΤΙΚΟΣ ΜΗΧΑΝΙΚΟΣ ΔΟΜ. ΕΡΓΩΝ Τ.Ε.

ΘΕΜΑ ΣΧΕΔΙΟΥ: ΤΟΠΟΓΡΑΦΙΚΟ ΔΙΑΓΡΑΜΜΑ

ΑΡΙΘΜΟΣ ΣΧΕΔΙΟΥ: T

ΠΕΡΙΟΔΟΣ ΜΕΛΕΤΗΣ: ΙΟΥΝΙΟΣ 2020 ΚΛΙΜΑΚΑ 1:200

ΥΠΟΓΡΑΦΗ ΣΦΡΑΓΙΔΑ

ΝΙΚΟΛΑΟΣ Χ. ΡΟΥΜΕΛΙΩΤΗΣ
ΠΤΥΧΟΛΟΣ ΠΟΛΙΤΙΚΟΣ ΜΗΧΑΝΙΚΟΣ ΔΟΜΩΝ ΕΡΓΩΝ Τ.Ε.
ΑΡ. ΜΗΤΡΩΟΥ ΕΕΤΕΚ 14274
ΑΓ. ΚΩΝΣΤΑΝΤΙΝΟΥ 4Α - 21232 ΑΡΓΟΣ
ΑΦΜ: 043370896 ΔΟΥ ΑΡΓΟΥΣ
Τ 2751022409 Μ 6977302220