

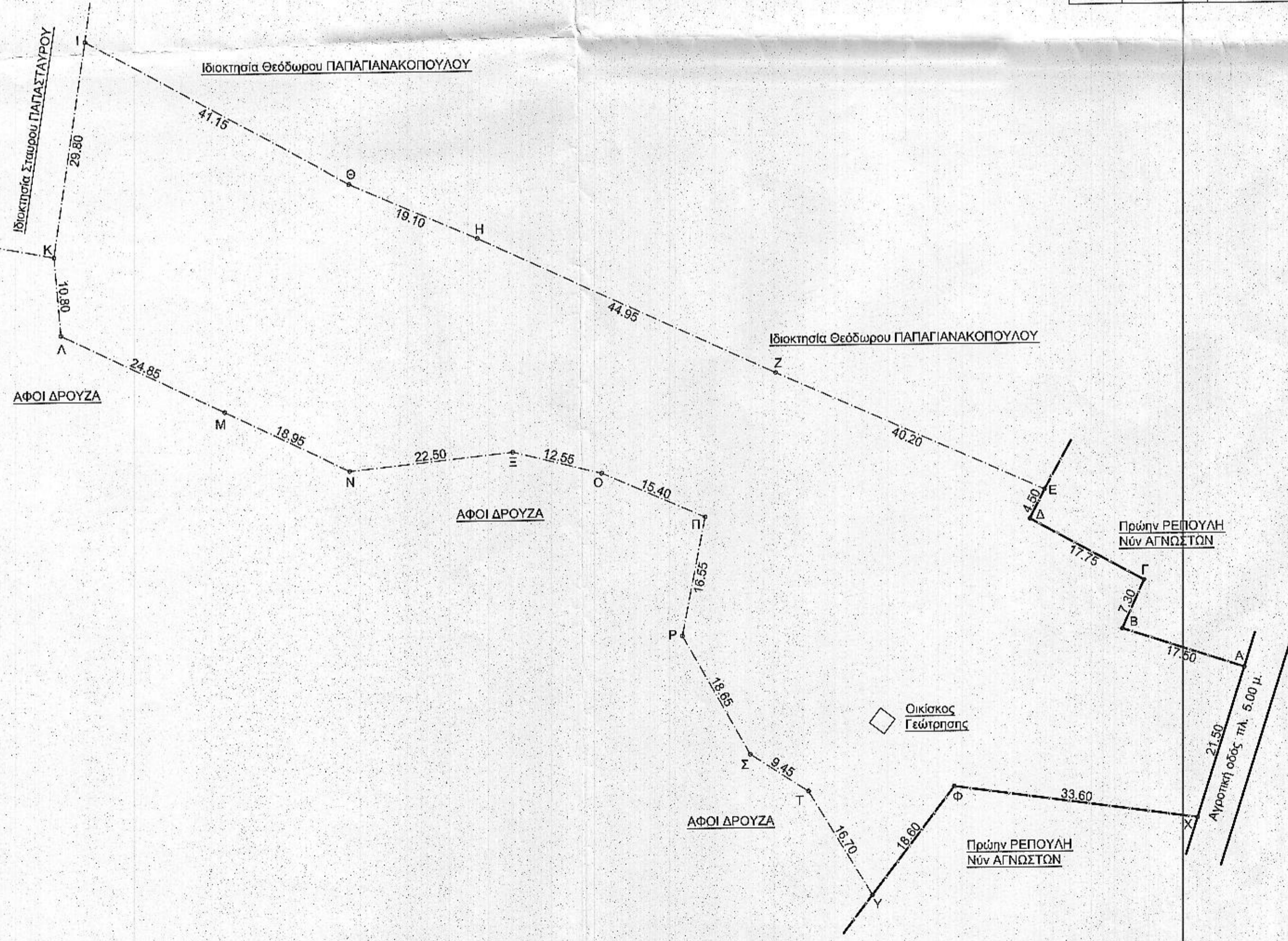

ΠΙΝΑΚΑΣ ΣΥΝΤΕΤΑΓΜΕΝΩΝ ΣΕ ΕΓΣΑ87

α/α	X	Y
A	426562.63	4131345.21
B	426545.98	4131350.61
Γ	426549.00	4131357.26
Δ	426533.44	4131365.80
E	426535.50	4131369.80
Z	426498.79	4131366.18
H	426458.00	4131405.08
Θ	426440.49	4131412.70
I	426404.48	4131432.62
K	426399.98	4131403.16
Λ	426400.84	4131392.39
M	426423.21	4131381.59
N	426440.28	4131373.34
Ξ	426462.65	4131375.71
O	426474.83	4131372.68
Π	426486.94	4131366.51
P	426485.69	4131350.28
Σ	426494.83	4131334.02
T	426502.76	4131328.88
Υ	426511.41	4131314.59
Φ	426522.75	4131329.33
X	426556.04	4131324.75

ΑΠΟΣΠΑΣΜΑ ΚΤΗΜΑΤΟΛΟΓΙΟΥ

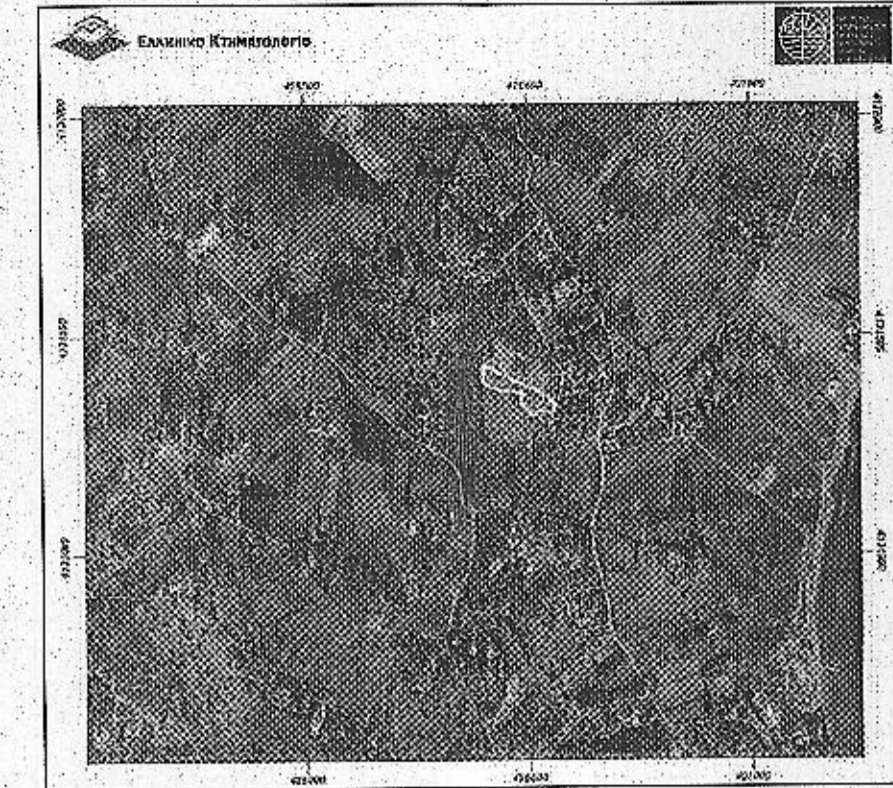

ΤΕΧΝΙΚΟ ΓΡΑΦΕΙΟ

Πέτρος Ιωάν. Παριανός
 Τοπογράφος Μηχανικός Τ.Ε.
 Δημήτριος Φωτ. Ελένης
 Πολιτικός Μηχανικός Τ.Ε.
 Συνεργάτες:
 Αθηνά Κων. Τζάκου
 Αρχιτέκτων Μηχανικός Ε.Μ.Π.
 Μαραθάνας-Κρανίδι Αργολίδας

Εγκρίσεις υπηρεσιών:

ΤΟΠΟΓΡΑΦΙΚΟ ΔΙΑΓΡΑΜΜΑ

Ιδιοκτήτρια : κα. Αγγελική Παναγ. ΣΠΥΡΟΠΟΥΛΟΥ
 Τοποθεσία : "Φλάμπουρα" τ.κ. Κρανιδίου , δ.ε. Κρανιδίου Δήμου ΕΡΜΙΟΝΙΔΑΣ

ΚΛΙΜΑΚΑ 1:500

ΥΠΟΜΝΗΜΑ

1. -Εκτός σχεδίου, εκτός ζώνης οικισμού.
 2. -Επιφάνεια αγροτεμαχίου (Α,Β,Γ,Δ,Ε,.....Σ,Τ,Υ,Φ,Χ,Α.)= 6152,62 τ.μ.
 3. - Όροι δόμησης Π.Δ. 24/31-5-85 (ΦΕΚ 270 Α')
N. 3212 / 31-12-03 (ΦΕΚ 308 Α')
 4. -Τα όρια υπόδειξε ο ιδιοκτήτης.
 5. -Η απόσταση του αγροτεμαχίου από τη θάλασσα είναι 650,00 μ.
- ο συντάξας

(Signature)
 ΠΕΤΡΟΣ ΙΩΑΝΝ. ΠΑΡΙΑΝΟΣ
 ΠΤΥΧΙΟΥΧΟΣ
 ΤΕΧΝ/ΓΟΣ ΤΟΠΟΓΡΑΦΟΣ ΜΗΧΑΝΙΚΟΣ
 ΚΡΑΝΙΔΙ ΑΡΓΟΛΙΔΟΣ
 Α.Φ.Μ. 022853310 - Δ.Ο.Υ. ΚΡΑΝΙΔΙΟΥ
 ΤΗΛ. 27540 21738

Συνοδεύει την με αριθμό
 Δ.Υ. 14-07-2020 αναφορά μου.
 Ναύπλιο 14-07-2020
 Ο Ενεργήσας την αυτοψία

ΚΟΥΤΣΟΥΡΟΠΟΥΛΟΣ
 ΧΑΡΑΛΑΜΠΟΣ
 ΔΑΣΟΛΟΓΟΣ

