

ΕΡΓΟΔΟΤΗΣ	ΔΑΣΚΑΛΑΚΗΣ ΔΗΜΗΤΡΙΟΣ	
ΕΡΓΟ	ΤΟΠΟΓΡΑΦΙΚΗ ΑΠΟΤΥΠΩΣΗ	
ΘΕΣΗ	"ΣΩΠΑΤΕΣ", ΕΚΤΟΣ ΣΧΕΔΙΟΥ ΠΟΛΗΣ, ΕΚΤΟΣ ΟΙΚΙΣΜΟΥ ΣΤΟΜΙΟΥ-ΝΕΑΣ ΑΝΑΤΟΛΗΣ, ΕΚΤΟΣ ΤΗΣ ΠΕΡΙΜΕΤΡΙΚΗΣ ΖΩΝΗΣ ΑΥΤΟΥ, Δ.Δ. ΑΝΑΤΟΛΗΣ, ΔΗΜΟΥ ΙΕΡΑΠΕΤΡΑΣ	
ΕΙΔΟΣ ΜΕΛΕΤΗΣ	ΤΟΠΟΓΡΑΦΙΚΗ	ΑΡ. ΣΧΕΔΙΟΥ T 1
ΤΙΤΛΟΣ ΣΧΕΔΙΟΥ	ΤΟΠΟΓΡΑΦΙΚΟ ΔΙΑΓΡΑΜΜΑ	
ΗΜΕΡΟΜΗΝΙΑ	ΙΟΥΝΙΟΣ 2018	ΚΛΙΜΑΚΑ: 1:250
ΟΜΑΔΑ ΜΕΛΕΤΗΣ ΚΟΡΑΚΑ 66 Ιεράπετρα - ΤΚ 72200 Τηλ: 2842080020 FAX: 2842023362 e-mail takispaterakis@gmail.com ml1lianakis@gmail.com	ΠΑΤΕΡΑΚΗΣ ΘΕΟΚΛΗΤΟΣ ΤΟΠΟΓΡΑΦΟΣ ΜΗΧΑΝΙΚΟΣ Ε.Μ.Π ΛΙΑΝΑΚΗΣ ΕΜΜΑΝΟΥΗΛ ΠΟΛΙΤΙΚΟΣ ΜΗΧΑΝΙΚΟΣ Α.Π.Θ ΚΑΣΣΩΤΑΚΗΣ ΕΜΜΑΝΟΥΗΛ ΠΟΛΙΤΙΚΟΣ ΜΗΧΑΝΙΚΟΣ Δ.Π.Θ	

ΥΠΟΓΡΑΦΗ - ΣΦΡΑΓΙΔΑ

ΠΑΤΕΡΑΚΗΣ ΘΕΟΚΛΗΤΟΣ
ΤΟΠΟΓΡΑΦΟΣ-ΜΗΧΑΝΙΚΟΣ Ε.Μ.Π.
ΜΕΛΟΣ Τ.Ε.Ε. - ΑΡΙΘ. ΜΗΤΡΩΟΥ Δ74660
ΚΟΡΑΚΑ 66-ΙΕΡΑΠΕΤΡΑ
ΤΗΛ: 2842080020
Α.Φ.Μ. 0749/2172 ΔΟΥ.ΑΓ. ΝΙΚΟΛΑΟΥ

Ανήκει στο αριθμ. 1993/7-7-2020 έγγραφο Δ/σης Δασών Λασιθίου



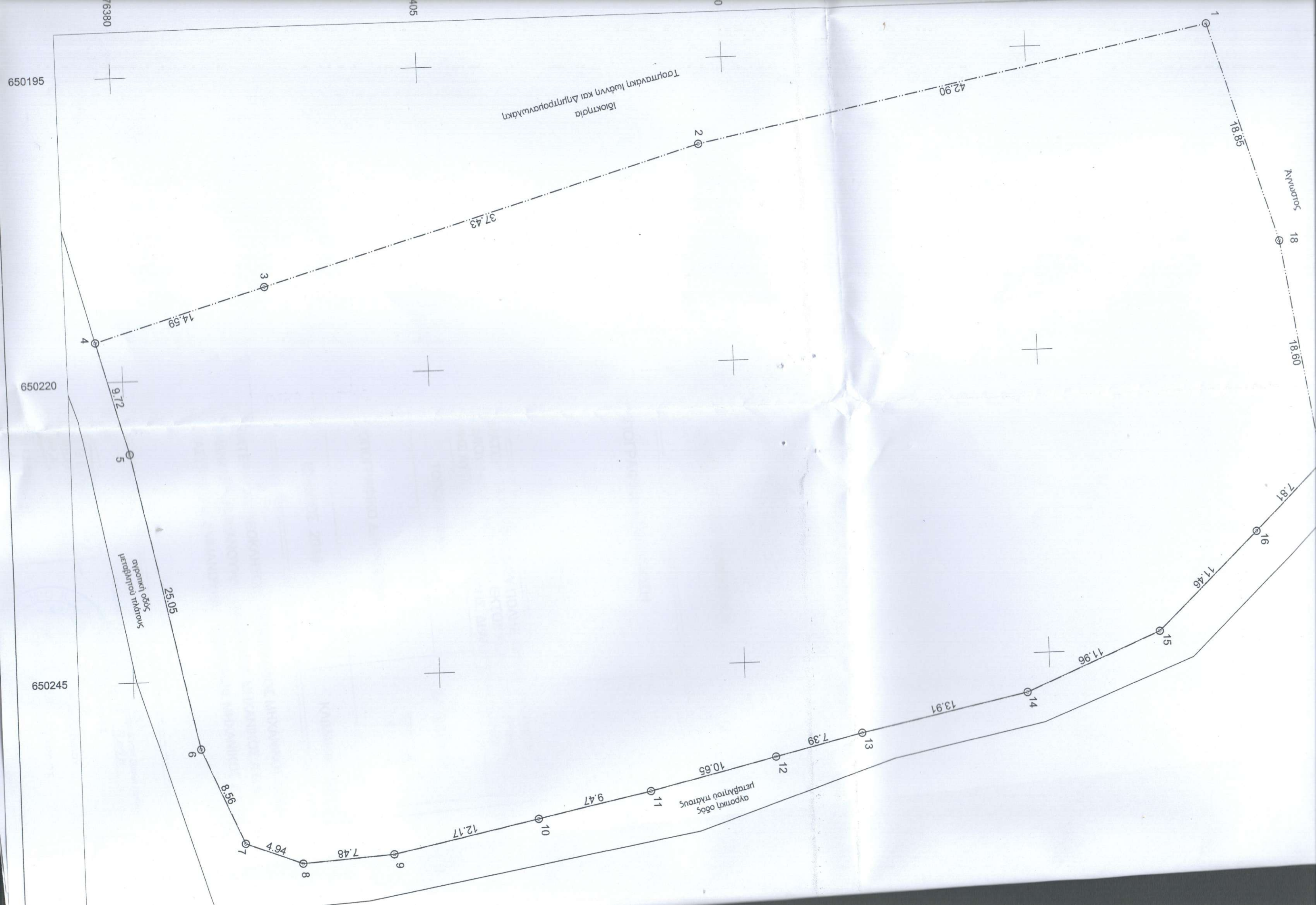

βιοκτησία
Τροφιτανάκη Ιωάννη και Δημητρίου

αγροτική οδός
μεταβλητού πλάτους

αγροτική οδός
μεταβλητού πλάτους

650195

650220

650245

6380

405

18.85

18
Αγροτική οδός

18.60

7.81

11.46

11.96

13.91

7.39

10.65

9.47

12.17

7.48

8.56

25.05

9.72

37.43

42.90

14.59

α/α	X	Y	α/α	X	Y	α/α	X	Y
1	650193.694	3876469.897	7	650258.537	3876388.727	13	650251.112	3876439.503
2	650202.098	3876427.832	8	650260.342	3876393.330	14	650248.229	3876453.115
3	650212.611	3876391.905	9	650259.826	3876400.793	15	650243.575	3876464.136
4	650216.710	3876377.900	10	650257.294	3876412.699	16	650235.652	3876472.421
5	650226.127	3876380.328	11	650255.325	3876421.959	17	650230.170	3876477.986
6	650250.675	3876385.338	12	650252.837	3876432.319	18	650211.779	3876475.216

ΙΔ : 1

ΣΗΜΕΙΑ : 18

ΕΜΒΑΔΟ: 4543.41μ2

1 - 2 - 3 - - 16 - 17 - 18

A. ΔΗΛΩΣΗ ΜΗΧΑΝΙΚΟΥ

Το εμβαδό υπολογίστηκε από τις συντ/νες βάση του τύπου: $E=1/2 * \Sigma \chi_i * (\psi_i - 1 - \psi_i + 1)$

Το παρόν γήπεδο είναι ενταγμένο σε Κρατικό Δίκτυο Συντ/νων. ΕΓΣΑ' 87

Φ.Χ. 1:50000= ΙΕΡΑΠΕΤΡΑ ΑΡΧΗ ΣΥΝΤ/ΝΩΝ $\phi_0=0$ $\lambda_0=24$ (Κεντρ. Μεσηβρ.)

DATUM : ΔΙΟΝΥΣΟΥ ΕΛΛΕΙΨΟΕΙΔΕΣ : GRS 80 ΠΡΟΒΟΛΗ : U.T.M.

-Η ένταξη στο Κρατικό Δίκτυο ΕΓΣΑ' 87 έγινε με χρήση GPS προδιαγραφόμενης ακρίβειας 1cm + 1ppm.

-Το παρόν γήπεδο απέχει από τη θάλασσα απόσταση περίπου 1720μ.

-Το παρόν γήπεδο δεν εμπίπτει στις διατάξεις του Ν.1337/2013 περι εισφοράς σε γή και χρήμα.

-Εντός του γηπέδου διέρχονται καλώδια υψηλής τάσης ΔΕΗ.

-Το γήπεδο δεν συνορεύει με ρέμα.

-Το γήπεδο βρίσκεται εντός Γεωργικής γης προτεραιότητας σύμφωνα με το Γ.Π.Σ Δήμου Ιεράπετρας.

-Το γήπεδο είναι αδόμητο.

B. ΔΗΛΩΣΗ Ν. 651/77

Ο κάτωθι υπογράφων Πατεράκης Θεόκλητος δηλώνω ότι το γήπεδο υπό τα στοιχεία 1-2-3-4-5-6-7-8-9-10-11-12-13-14-15-16-17-18-1 και εμβαδό $E1=4543.41\mu^2$ στη θέση

"Σωπατες" εκτός σχεδίου πόλης, εκτός οικισμού Στόμιου-Νέας Ανατολής, εκτός της περιμετρικής ζώνης αυτού, Δ.Δ. Ανατολής, Δήμου Ιεράπετρας, είναι άρτιο και οικοδομήσιμο σύμφωνα με τις κείμενες πολεοδομικές διατάξεις και ότι προϋπάρχει ως έχει πριν τη 31-12-2003.

Ο Μηχανικός

Γ. ΙΣΧΥΟΝΤΕΣ ΟΡΟΙ ΔΟΜΗΣΗΣ (Π.Δ.24/31-5-1985 ΦΕΚ 270 Δ)

- $E_{min} = 4000\mu^2$

-Μέγιστη επιτρεπόμενη επιφάνεια κτιρίου (για κατοικία)

$E=200 + (4543.41-4000) * 0.02=210.87$ για οικόπεδο $4000\mu^2 < E < 8000\mu^2$

-μέγιστο ύψος = 7,50μ. (μέχρι δύο ορόφους)

-κάλυψη : 10%

Δ. ΥΛΟΠΟΙΗΣΗ ΟΡΙΩΝ

376480

3876455