

ΓΡΑΦΕΙΟ  
ΕΜΜΑΝΟΥΗΛ  
ΚΑΤΡΟΤΖΑΝΗ

Δ. ΜΑΡΚΟΠΟΥΛΟΥ 65  
72200 ΙΕΡΑΠΕΤΡΑ  
ΤΗΛ. (28420) 25539 - 24412

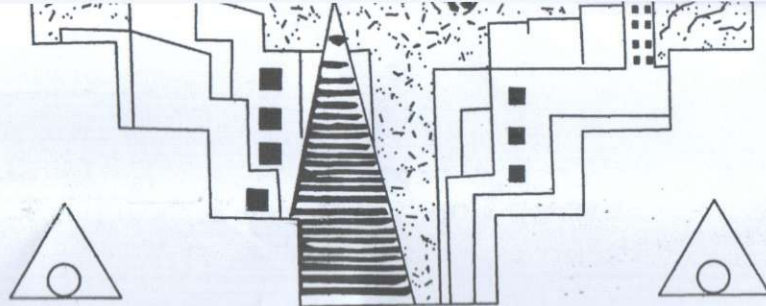

ΟΙΚΟΝΟΜΙΚΟΣ ΣΥΝΕΡΓΑΤΗΣ :  
ΜΑΡΙΑ ΧΑΛΕΠΗ - ΟΙΚΟΝΟΜΟΛΟΓΟΣ

ΕΡΓΟΔΟΤΗΣ : ΓΑΡΟΦΑΛΑΚΗ ΓΕΩΡΓΙΑ

ΕΡΓΟ : ΑΠΟΤΥΠΩΣΗ ΙΔΙΟΚΤΗΣΙΑΣ

ΘΕΣΗ : 'ΚΑΜΑΡΑ - ΠΑΝΑΓΙΑ ΜΟΝΗΜΕΡΙΤΙΣΣΑ'  
ΕΚΤΟΣ ΣΧΕΔΙΟΥ ΠΟΛΗΣ ΔΗΜΟΣ ΙΕΡΑΠΕΤΡΑΣ

ΜΕΛΕΤΗΤΗΣ : ΕΜΜΑΝΟΥΗΛ Γ. ΚΑΤΡΟΤΖΑΝΗΣ  
ΑΡΧΙΤΕΚΤΟΝΑΣ ΜΗΧΑΝΙΚΟΣ

ΧΡΟΝΟΣ ΑΠΡΙΛΙΟΣ  
ΜΕΛΕΤΗΣ : 2015

ΚΛΙΜΑΚΑ : 1 : 500

ΕΜΜΑΝΟΥΗΛ Γ. ΚΑΤΡΟΤΖΑΝΗΣ  
ΔΙΠΛΩΜΑΤΟΥΧΟΣ ΑΡΧΙΤΕΚΤΟΝΑΣ ΜΗΧΑΝΙΚΟΣ  
ΠΑΝΕΠΙΣΤΗΜΙΟΥ ΦΛΟΡΕΝΤΙΑΣ - ΙΤΑΛΙΑΣ  
ΜΕΛΟΣ Τ.Ε.Ε. ΑΡΙΘΜΟΣ ΜΗΤΡΩΟΥ 41103  
ΚΟΡΑΚΑ 62 - ΙΕΡΑΠΕΤΡΑ ΚΡΗΤΗΣ  
ΤΗΛ. 2842 025539 FAX. 2842 025595  
Α.Φ.Μ. 028947902 ΔΟΥ. ΑΓ. ΝΙΚΟΛΑΟΥ

ΘΕΜΑ : ΤΟΠΟΓΡΑΦΙΚΟ ΔΙΑΓΡΑΜΜΑ

ΘΕΩΡΗΣΕΙΣ :

για τις απογραφές

18/07/20

ΚΑΤΡΟΤΖΑΝΗ ΕΙΡΗΝΗ  
ΠΟΛΙΤΙΚΟΣ ΜΗΧΑΝΙΚΟΣ ΤΕ  
Α.Μ.Υ.Ε. ΕΓΕΜ: 46701  
ΚΟΡΑΚΑ 62 - ΙΕΡΑΠΕΤΡΑ ΚΡΗΤΗΣ  
ΑΦΜ 124048496 - ΔΟΥ ΙΕΡΑΠΕΤΡΑΣ  
ΤΗΛ. 28420 25539



Ανήκει στο αριθμ. 1688 / 17-07-2020 έγγραφο Δ/σης Δασών Λασιθίου

Αγιος Νικόλαος 17-07-2020

ΘΕΩΡΗΘΗΚΕ

ΔΙΕΥΘΥΝΤΗΣ ΔΑΣΩΝ ΛΑΣΙΘΙΟΥ

ΜΑΝΩΛΗΣ ΣΥΛΛΙΓΑΡΔΟΣ  
ΔΑΣΟΛΟΓΟΣ

T

32 177.120

42.31

Παρ = 785,88 μ.

Σ = 2.922,53 Τ.μ Β  
Dev ε.α.σ.β.α. η.δ.σ.μ  
Βάση 838 / 2002 ε.π.ε.

58.04

31 79273

23.46

35 149854

44.89

36 150876

37 151352

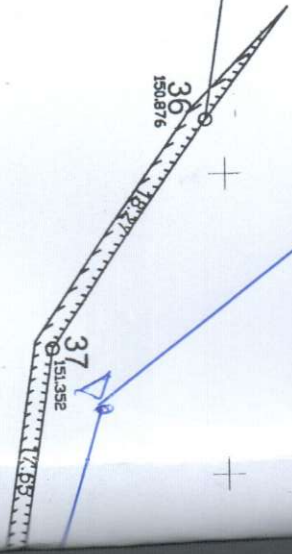



Τμήμα € = 18,85  
 Εμβατότητα €100  
 αυτανάγκη 183/13-1-2018

ΛΙΟΚΤΗΣΙΑ  
 ΚΑΠΙΤΑΝΙΟΙ ΔΗΜ. ΠΟΥΡΕΜΠΤΑΚΗ  
 Τμήμα € = 283,64 T.H.  
 Εμβατότητα €100  
 αυτανάγκη 183/13-1-2018

€ = 5.261,19 T.H.

Τμήμα € = 4.668,11 T.H.  
 Εμβατότητα €100  
 αυτανάγκη 183/13-1-2018

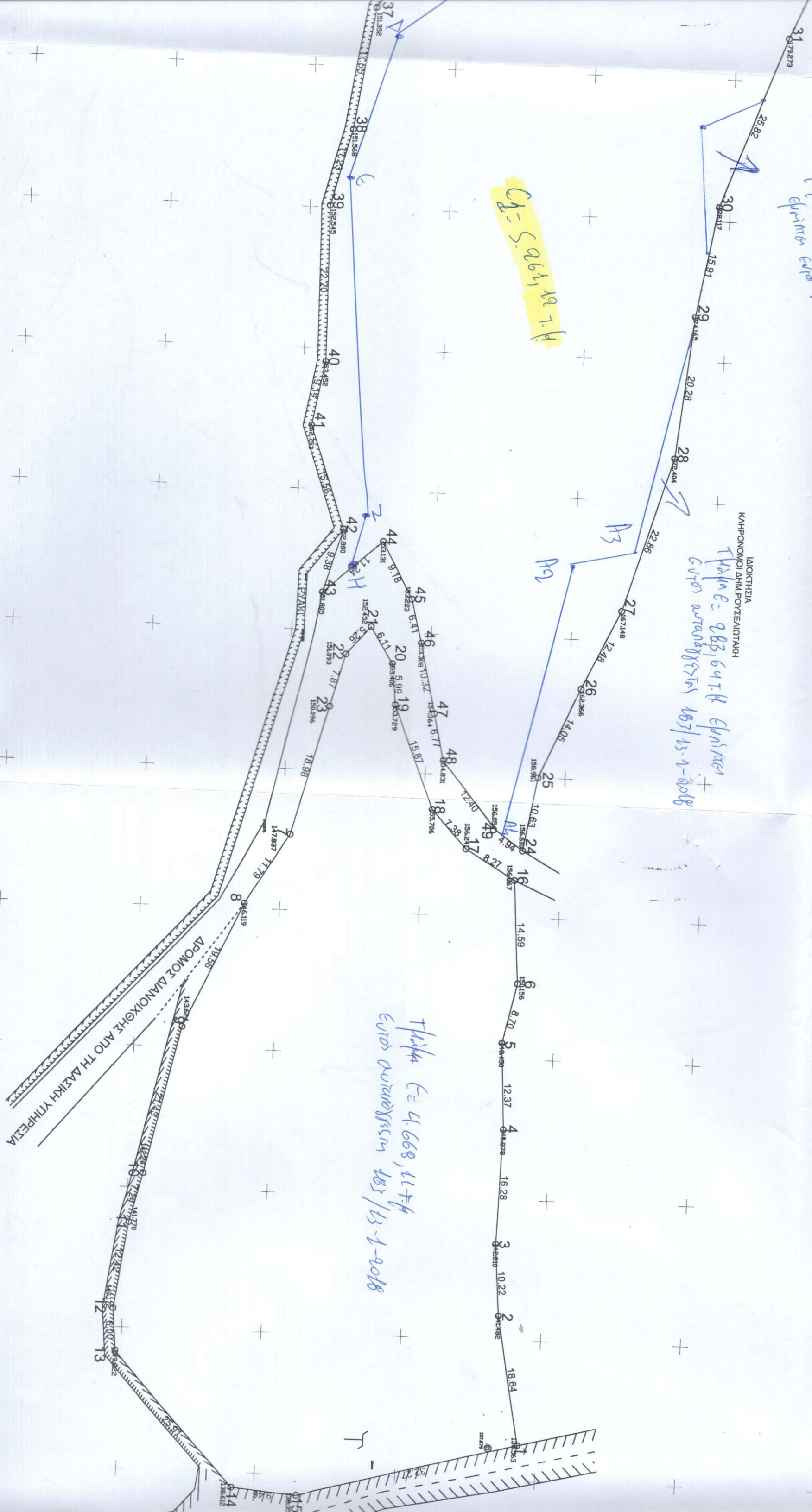



ΑΚΑΛΙΕΡΓΗΤΟ

ΕΜΒΑΔΟΜΕΤΡΗΣΗ ΑΓΡΟΤΕΜΑΧΙΟΥ (ΚΑΛΙΕΡΓΗΜΕΝΟ) ΕΓΣΑ 87			
Με τη βοήθεια των ορθογωνικών συντεταγμένων των κορυφών του			
ΣΗΜΕΙΟ	X	Y	ΜΗΚΟΣ
1	652774.88	3879087.31	
2	652756.56	3879083.84	18.64
3	652746.37	3879083.01	10.22
4	652730.09	3879083.36	16.28
5	652717.73	3879082.62	12.37
6	652709.24	3879084.49	8.70
16	652709.24	3879084.49	8.70
17	652709.24	3879084.49	8.70
18	652709.24	3879084.49	8.70
19	652709.24	3879084.49	8.70
20	652709.24	3879084.49	8.70
21	652709.24	3879084.49	8.70
22	652709.24	3879084.49	8.70
23	652709.24	3879084.49	8.70
7	652689.29	3879051.11	18.98
8	652699.32	3879044.91	11.79
9	652717.11	3879036.76	19.56
10	652738.03	3879032.13	21.43
11	652745.06	3879030.38	7.24
12	652757.36	3879028.64	12.42
13	652763.34	3879029.19	6.00
14	652782.12	3879046.63	25.91
15	652782.96	3879056.06	9.46
1	652774.88	3879087.31	32.27
$E = 1/2 \sum (X_i + X_{i+1})(\Psi_i - \Psi_{i+1})$			
$E = 4\ 668,11 \mu^2$			

ΕΜΒΑΔΟΜΕΤΡΗΣΗ ΑΓΡΟΤΕΜΑΧΙΟΥ ΑΚΑΛΙΕΡΓΗΤΟ ΑΓΡΙΑΔΑ(24-25-26-...-47-48-49) ΕΓΣΑ 87			
Με τη βοήθεια των ορθογωνικών συντεταγμένων των κορυφών του			
ΣΗΜΕΙΟ	X	Y	ΜΗΚΟΣ
24	652690.45	3879084.41	
25	652679.96	3879086.13	10.63
26	652667.06	3879091.71	14.05
27	652655.75	3879097.00	12.48
28	652633.86	3879103.59	22.86
29	652613.67	3879105.65	20.28
30	652598.01	3879108.44	15.91
31	652573.80	3879117.44	25.82
32	652520.52	3879140.49	58.04
33	652492.90	3879108.44	42.31
34	652489.19	3879081.54	27.20
35	652512.15	3879076.69	23.46
36	652556.34	3879068.75	44.89
37	652571.42	3879058.43	18.27
38	652588.88	3879055.79	17.65
39	652599.73	3879052.88	11.23
40	652621.93	3879053.16	22.20
41	652630.93	3879051.53	9.14
42	652645.59	3879056.76	15.56
43	652654.60	3879054.14	9.38
44	652647.13	3879062.54	11.24
45	652655.17	3879066.98	9.18
46	652661.37	3879068.61	6.41
47	652671.43	3879070.92	10.32
48	652678.03	3879072.49	6.77
49	652687.66	3879080.11	12.40
1	652690.45	3879084.41	4.94
$E = 1/2 \sum (X_i + X_{i+1})(\Psi_i - \Psi_{i+1})$			
$E = 9\ 332,02 \mu^2$			

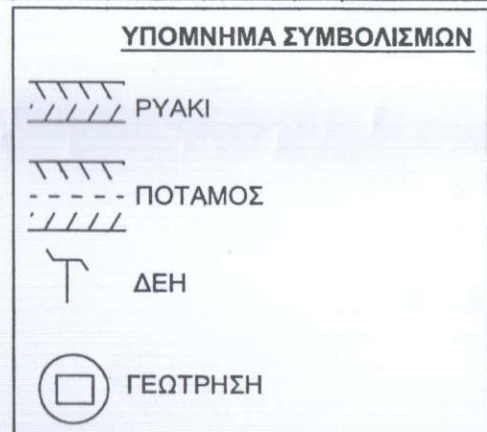

ΔΗΛΩΣΗ ΜΗΧΑΝΙΚΟΥ

ΤΟ ΕΙΚΟΝΙΖΟΜΕΝΟ ΑΓΡΟΤΕΜΑΧΙΟ ΜΕ ΣΤΟΙΧΕΙΑ