

ΥΠΟΜΝΗΜΑ - ΔΗΛΩΣΗ ΜΗΧΑΝΙΚΟΥ

1. Με τα σημεία: 1- 2 - 3 - ... - 35 - 36 - 37 - 1 περιγράφεται γεωτεμάχιο που ανήκει εξ ολοκλήρου στους: α) Τσουρδαλάκη Αικατερίνη του Ευστρατίου (ποσοστό 1/3) β) Τσουρδαλάκη Γεώργιο του Ευστρατίου (ποσοστό 1/3) και γ) Τσουρδαλάκη Εμμανουήλ του Ευστρατίου (ποσοστό 1/3) και βρίσκεται στη θέση "Λαγκούφα" της κτηματικής περιφέρειας της Τοπικής Κοινότητας Αγίας Γαλήνης της Δημοτικής Ενότητας Λάμπης του Δήμου Αγίου Βασιλείου, της Περιφερειακής Ενότητας Ρεθύμνης της Περιφέρειας Κρήτης, εκτός των ορίων του οικισμού, εκτός της ζώνης των 500 μ. από τα όρια του οικισμού και εκτός Ζ.Ο.Ε.

Τμήμα Α του γεωτεμαχίου που περιγράφεται με τα σημεία 1-2-3-...-17-38-39-40-27-28-29-...-35-36-37-1 εμβαδού $E_A = 3.761,02 \text{ μ}^2$ ανήκει σε περιοχή γεωργικών ζωνών (ΠΕΠΔ-Γ2), ενώ το υπόλοιπο (τμήμα Β) που περιγράφεται με τα σημεία 38-18-19-20-...-26-40-39-38 εμβαδού $E_B = 530,87 \text{ μ}^2$ σε περιοχή προστασίας υδατορρέωντων (ΠΕΠ-ΥΔ 1) (ζώνη 50 μ. εκτεταμένη της βιοκλιματικής γραμμής ορίων), όπως αυτές καθορίστηκαν με το ΣΧΟΟΑΠ τέως Δήμου Λάμπης (ΦΕΚ 161 ΑΑΠ/8-5-2012), όπως ισχύει. Δεν ανήκει σε περιοχή NATURA 2000 του Ν.3937/11 (ΦΕΚ 60 Α'/31-3-11), δεν υπάγεται στις διατάξεις του Ν.1337/83 (ΦΕΚ 33 Α'/4-3-1983) περί εισφορών σε γη και χρήμα, δεν ανήκει σε περιοχή κτηματογράφησης για το Εθνικό Κτηματολόγιο και απέχει από την πλησιέστερη ακτή της θάλασσας περίπου 640 μέτρα. Το γεωτεμάχιο έχει πρόσωπο στην Εθνική Οδό (ΕΟ97) "Τυμπάκι-Αγ. Γαλήνη" (τρίτευτος δίκτυο) σύμφωνα με την υπ' αριθμόν ΔΜΕΟ/ε.οικ./827/4-8-95 απόφαση επί του οποίου έχει συντελεστεί απαλλοτρίωση. Το γεωτεμάχιο αποκτήθηκε με το με αριθμό 3.121.22-12-1989 συμβόλαιο γωνικής παροχής της συμβόλου Ηρακλείου Ειρήνης Κατεχάκη.

2. Η επένδυση του γεωτεμαχίου έχει εμβαδόν με αναλυτικό υπολογισμό: $E = 1/2 \cdot \sum X_i \cdot (Y_i - 1) - Y_i \cdot 1$, όπου $i =$ σημεία περιγράμματος $E = 4.291,89 \text{ μ}^2$

3. Το γεωτεμάχιο είναι άρτιο κατά παρέκκλιση και οικοδομήσιμο επειδή υφίσταται ως έχει προ της 17-10-78 σύμφωνα με τον τίτλο κτήσης των ιδιοκτητών και μπορεί να μεταβιβαστεί.

ΧΕΙΡΙΣΤΕΣ ΓΗΣ, ΟΡΟΙ ΚΑΙ ΠΕΡΙΟΡΙΣΜΟΙ ΔΟΜΗΣΗΣ

Α) Χρήσεις γης: σύμφωνα με τα άρθρα 3 & 5 του ΣΧΟΟΑΠ Δ. Λάμπης (ΦΕΚ 161 ΑΑΠ/8-5-12) Στις περιοχές γεωργικών ζωνών (ΠΕΠΔ - Γ) δεν επιτρέπονται: α) βιομηχανικές εγκαταστάσεις κάθε βαθμού όχλησης, β) βιοτεχνικές εγκαταστάσεις κάθε βαθμού όχλησης, γ) κατοικία άνω των 150 μ², δ) γραφεία άνω των 200 μ², ε) καταστήματα άνω των 600 μ², στ) εμπορικές αποθήκες, ζ) τουριστικές εγκαταστάσεις άνω των 30 κλινών. Θερμοκηπιακές καλλιέργειες επιτρέπονται με ποσοστό κάλυψης 70% μόνο όπου οι κλίσεις του εδάφους δεν υπερβαίνουν το 25%. Στις ΠΕΠ - ΥΔ δεν επιτρέπεται η δόμηση, η περιφύλαξη καθώς και η κάθε μορφής διαμόρφωση του εδάφους που θα εμποδίσει την ελεύθερη ροή του νερού. Επιτρέπεται: - Η άσκηση γεωργίας σε ήδη υφιστάμενες πεζούλες που βρίσκονται σε επαφή με τα ρέματα, μόνο με εφαρμογή βιολογικών μεθόδων και με προστασία της παραγωγής φυσικής βλάστησης και των υφιστάμενων ξερολιθιέν συγκράτησης του εδάφους, - η κατασκευή φραγμάτων για αντιπλημμυρική προστασία και έργα διαχείρισης υδατικών πόρων, που μπορούν να επεκτείνονται και πέραν των ορίων των περιοχών ΠΕΠ - ΥΔ. Μετά από την οριστική οριοθέτηση των ρεμάτων η ζώνη προστασίας προδιόρίζεται σε 20μ. πλάτος για το πρωτόκο και 10 μ. πλάτος για το δευτερεύον υδρογραφικό δίκτυο μετά από τη γραμμική οριοθέτηση. Για την έκδοση οικοδομικής άδειας είναι υποχρεωτική η πρόβλεψη υπόγειας δεξαμενής ομβρίων χωρητικότητας τουλάχιστον ίσης με 25% τη επιφάνεια των δαπέδων της κατασκευής.

Β) Όροι και προϋποθέσεις δόμησης: Ισχύουν οι διατάξεις της εκτός σχεδίου δόμησης σύμφωνα με το από 24-5-85 Π.Δ. (ΦΕΚ 270 Δ'/31-5-85), όπως τροποποιήθηκε/συμπληρώθηκε και ισχύει οι Αρτιότητα: Για γήπεδα που έχουν πρόσωπο σε Διεθνείς, Εθνικές, Επαρχιακές, Δημοτικές και Κοινοτικές οδοί ως και σε εγκαταλεωμένα τμήματά τους και σε στεροβορμικές γραμμές απαιτούνται: Ελάχιστο πρόσωπο 45 μ. Ελάχιστο βάθος 50 μ. Ελάχιστο εμβαδόν 4000 μ² Κατά παρέκκλιση θεωρούνται άρτια και οικοδομήσιμα τα γήπεδα που υφίστανται κατά την 17-10-78 ημέρα δημοσίευσής του από Π.Δ. 6-10-78 (ΦΕΚ-538 Δ') εφόσον είχαν: Ελάχιστο πρόσωπο 25 μ. Ελάχιστο βάθος 40 μ. Ελάχιστο εμβαδόν 2.000 μ². Ειδικότερα για κατοικία ισχύουν τα παρακάτω: β) Επιτρεπόμενη κάλυψη: για γήπεδα από 2.000 μ² έως 4.000 μ²: $K=200$ [σύμφωνα με το αρ. 6 του από 24-5-95 Π.Δ. (ΦΕΚ 270 Δ'/31-5-85)] γ) Μέγιστη επιτρεπόμενη δόμηση: 150 μ² λόγω διατάξεων ΣΧΟΟΑΠ δ) Μέγιστο επιτρεπόμενο ύψος κτίριου: για μονοορόφο: 4,00 μ. [-1,20 μ. για στέγη] ή για διώροφο: 7,50 μ. [-1,20 μ. για στέγη] ε) Μέγιστος αριθμός ορόφων: 2 στ) Απόσταση γραμμής δόμησης: ii) από τον άξονα τρίτευτου εθνικού δικτύου: 30 μ. [209/24-6-1998 Π.Δ. (ΦΕΚ 169 Α'/15-7-1998)] iii) από τα όρια του οικοπέδου: 15 μ. κατά κανόνα Κατά παρέκκλιση σύμφωνα με την παρ. 5 του αρθ. 1 του από 24-5-85 Π.Δ. (ΦΕΚ 270 Δ') Η Υπηρεσία Δόμησης για να προχωρήσει στην έκδοση οικοδομικής άδειας απαιτεί την προαρμογή των σχετικών βεβαιώσεων του Διασχεδίου και της Αρχαιολογίας καθώς επίσης και του Δήμου περί μη κατάληψης δημοτικού χώρου. Επίσης απαιτείται η προαρμογή στις διατάξεις του Ν. 4258/14 (ΦΕΚ 94 Α'/14-4-14) περί ρεμάτων σε περίπτωση που το ακίνητο συνορεύει με ρέμα ή διέρχεται ρέμα σε απόσταση μικρότερη των 20 μ. από αυτό.

4. Τα όρια υποδείχθηκαν από τους ιδιοκτήτες με δική τους ευθύνη.

5. Οι συντεταγμένες των ορίων είναι στο Κρατικό Σύστημα - ΕΓΣΑ '87. Η εξάρτηση πραγματοποιήθηκε με όργανο GPS ακριβείας (τύπου HiPer Pro) της εταιρείας TOPCON με τη μέθοδο RTK (Real Time Kinematic) με χρήση του Σταθμού του οικισμού Μοίρες Δήμου Φαιστού Ηρακλείου της ίδιας εταιρείας με συντείνες: $[x, y, H] = [578630,900, 3880168,030, 157,883]$.

6. Δεν διέρχεται μέσα από το γεωτεμάχιο ρέμα ούτε γραμμή ηλεκτρικού ρεύματος υψηλής τάσης.

7. Το παρόν συντάχθηκε για να κατοχυρώσει σε Δημόσιες Υπηρεσίες.

Ρεθύμιο, Δεκέμβριος 2019

Ο Μηχανικός
ΙΩΑΝΝΗΣ ΕΜΜ. ΜΠΑΝΤΙΝΑΚΗΣ
ΔΙΠΛ. ΑΓΡΟΝΟΜΟΣ ΤΟΠΟΓΡΑΦΟΣ ΜΗΧΑΝΙΚΟΣ
ΕΠΙΧΕΙΡΗΣΙΑΚΩΝ ΓΕΩΤΕΧΝΟΛΟΓΩΝ
ΜΕΛΟΣ Τ.Ε.Ε. - Α.Μ. 56032 - Α.Φ.Μ. 044127361
ΚΟΝΔΥΛΑΚΗ 88 - 74100 ΡΕΘΥΜΝΟ ΤΗΛ: 28310 51796

Συντεταγμένες ορίων

Σημείο	X (m)	Y (m)	Σημείο	X (m)	Y (m)	Σημείο	X (m)	Y (m)
1	563100,140	3884572,394	2	563163,361	3884568,929	3	563167,561	3884564,530
4	563172,820	3884559,535	5	563177,614	3884564,706	6	563180,620	3884561,787
7	563184,446	3884549,000	8	563191,018	3884541,367	9	563190,168	3884540,481
10	563180,953	3884532,437	11	563171,235	3884523,900	12	563181,300	3884515,132
13	563152,936	3884507,836	14	563147,879	3884503,263	15	563145,306	3884500,916
16	563141,719	3884489,842	17	563133,856	3884480,245	18	563125,360	3884480,040
19	563112,721	3884466,144	20	563107,196	3884460,206	21	563103,806	3884462,338
22	563100,586	3884464,869	23	563098,585	3884466,498	24	563100,381	3884471,978
25	563101,154	3884474,490	26	563104,603	3884483,702	27	563108,868	3884495,753
28	563111,225	3884502,779	29	563115,811	3884514,390	30	563119,996	3884520,370
31	563123,435	3884535,975	32	563125,925	3884543,230	33	563128,882	3884553,066
34	563131,886	3884563,125	35	563134,158	3884570,440	36	563142,957	3884571,179
37	563155,843	3884572,230	38	563129,800	3884484,852	39	563120,854	3884486,594
40	563108,365	3884494,330						

ΤΟΡΟ PROP: Όριο ιδιοκτησίας βάσει τοπογρ. διαγρ. 0000001, Σημ: 37, E= 4291,89 μ²

1	2	3	4	5	6	7	8	9	10	11	12
13	14	15	16	17	18	19	20	21	22	23	24
25	26	27	28	29	30	31	32	33	34	35	36

Τμήμα Α γεωτεμαχίου εντός περιοχής ΠΕΠΔ-Γ2, Σημ: 31, E= 3761,02 μ²

1	2	3	4	5	6	7	8	9	10	11	12
13	14	15	16	17	18	19	20	21	22	23	24
31	32	33	34	35	36	37					

Τμήμα Β γεωτεμαχίου εντός περιοχής ΠΕΠ-ΥΔ1, Σημ: 12, E= 530,87 μ²

38	18	19	20	21	22	23	24	25	26	40	39

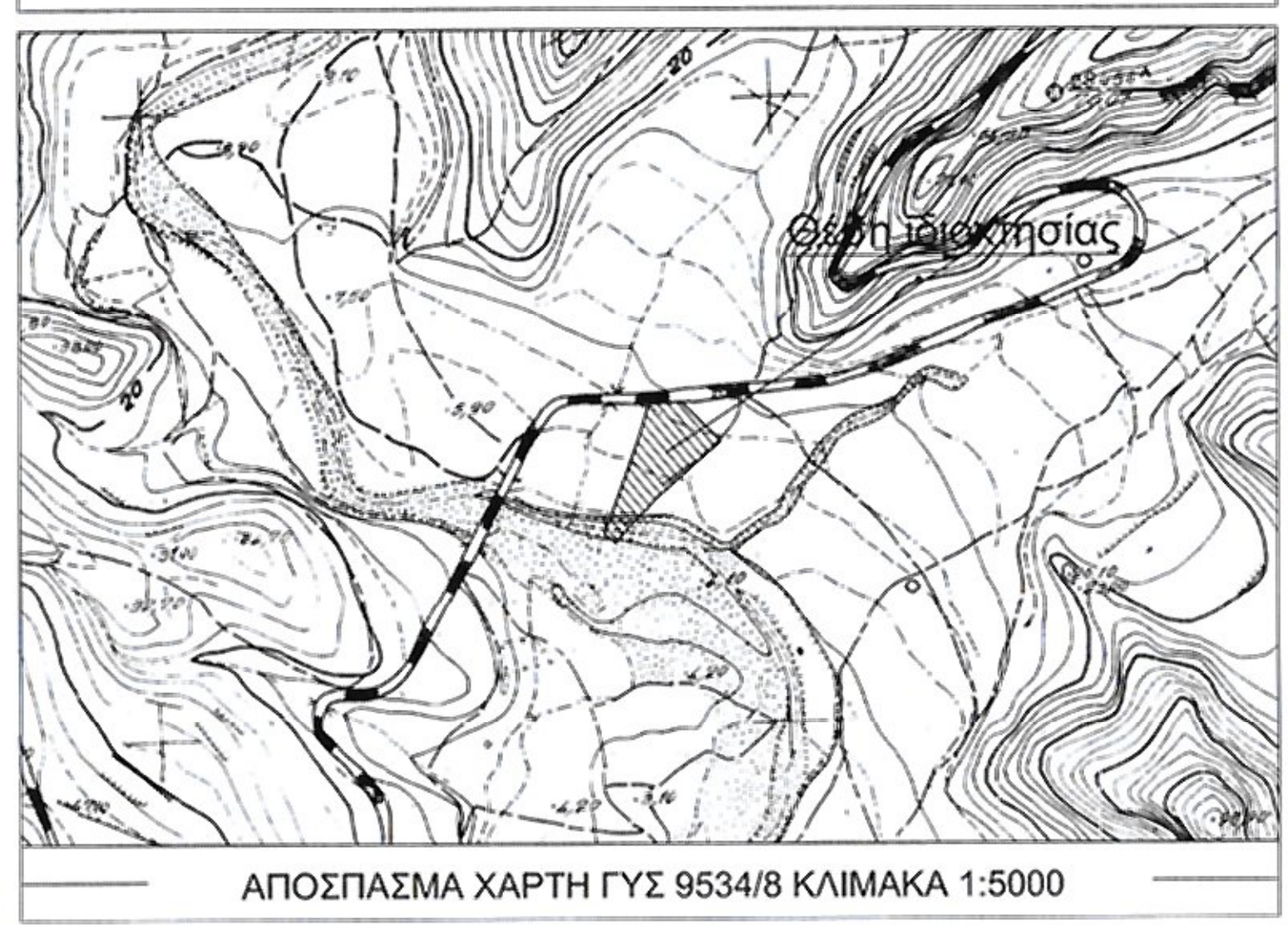
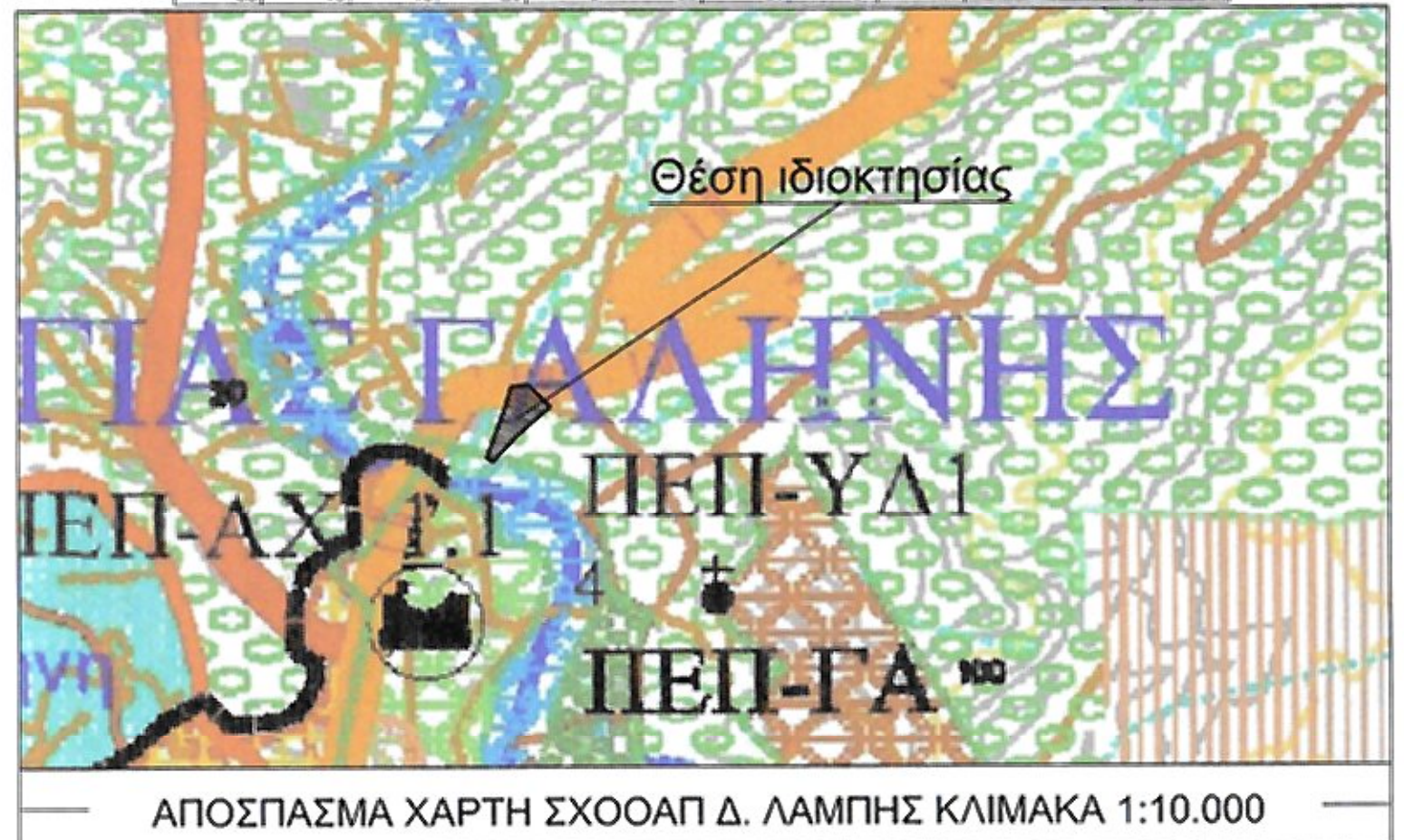

ΔΗΛΩΣΗ ΥΛΟΠΟΙΗΣΗΣ ΟΡΙΩΝ

Οι υπογράφωντες δηλώνουμε υπεύθυνα ότι στο εικονιζόμενο στο παρόν διάγραμμα γεωτεμάχιο, με στοιχεία: 1-2-3-...-35-36-37-1 εμβαδού $E = 4.291,89 \text{ μ}^2$ ιδιοκτησίας μας, που βρίσκεται στη θέση "Λαγκούφα", της κτηματικής περιφέρειας της Τοπικής Κοινότητας Αγίας Γαλήνης της Δημοτικής Ενότητας Λάμπης του Δήμου Αγίου Βασιλείου, της Περιφερειακής Ενότητας Ρεθύμνης της Περιφέρειας Κρήτης, τα όρια που έχουμε υλοποιήσει είναι ορθά και υφίστανται ως έχουν πριν την 17-10-1978.

Οι δηλούντες

Τσουρδαλάκη Αικατερίνη
Τσουρδαλάκης Γεώργιος
Τσουρδαλάκης Εμμανουήλ

ΤΕΧΝΙΚΟ ΓΡΑΦΕΙΟ
ΓΙΑΝΝΗΣ ΜΠΑΝΤΙΝΑΚΗΣ
ΤΟΠΟΓΡΑΦΟΣ ΜΗΧΑΝΙΚΟΣ Ε.Μ.Π.
ΚΟΝΔΥΛΑΚΗ 88 - 74132 ΡΕΘΥΜΝΟ
τηλ. 28310-51796

ΙΔΙΟΚΤΗΤΕΣ
1) ΤΣΟΥΡΔΑΛΑΚΗ ΑΙΚΑΤΕΡΙΝΗ του ΕΥΣΤΡΑΤΙΟΥ
2) ΤΣΟΥΡΔΑΛΑΚΗΣ ΓΕΩΡΓΙΟΣ του ΕΥΣΤΡΑΤΙΟΥ
3) ΤΣΟΥΡΔΑΛΑΚΗΣ ΕΜΜΑΝΟΥΗΛ του ΕΥΣΤΡΑΡΙΟΥ

ΕΡΓΟ
ΑΠΟΤΥΠΩΣΗ ΙΔΙΟΚΤΗΣΙΑΣ

Θέση
"Λαγκούφα", κτημ. περιφ. Τοπ. Κοινότητας Αγίας Γαλήνης, Δημοτ. Ενότητας Λάμπης, Δήμος Αγίου Βασιλείου, Περιφερειακή Ενότητα Ρεθύμνης, Περιφέρεια Κρήτης

Θέμα σχεδίου ΤΟΠΟΓΡΑΦΙΚΟ ΔΙΑΓΡΑΜΜΑ	αριθμός σχεδίου 10-8-2020 ΚΛΙΜΑΚΑ 1:500
Ο ΕΜΠΕΡΗΣ ΤΙΝΗ Α ΝΙΚΟΛΑΟΣ ΒΟΥΛΓΑΡΑΚΗΣ ΔΑΣΟΛΟΓΟΣ	Προβόλο σύστημα ΕΓΣΑ '87

Χρόνος μελέτης: ΔΕΚΕΜΒΡΙΟΣ 2019

Υπογραφή <i>(Signature)</i> 4184 10-8-2020 Η Δ-Υπηρεσία Δομ. Έργων	Σφραγίδα ΙΩΑΝΝΗΣ ΕΜΜ. ΜΠΑΝΤΙΝΑΚΗΣ ΔΙΠΛ. ΑΓΡΟΝΟΜΟΣ ΤΟΠΟΓΡΑΦΟΣ ΜΗΧΑΝΙΚΟΣ ΕΠΙΧΕΙΡΗΣΙΑΚΩΝ ΓΕΩΤΕΧΝΟΛΟΓΩΝ ΜΕΛΟΣ Τ.Ε.Ε. - Α.Μ. 56032 - Α.Φ.Μ. 044127361 ΚΟΝΔΥΛΑΚΗ 88 - 74100 ΡΕΘΥΜΝΟ ΤΗΛ: 28310 51796
--	--