



Τοπογραφικό Διάγραμμα κλ.1:500
ιδιοκτησίας Καμμένου Θεοδώρα.

Το παραδίπλα αγροτεμάχιο [1-2-3...25-26-1] έχει εμβαδόν Ε = 3.139,22 τ.μ.
Βρίσκεται στον στάσιμο οικισμό "Κελλάκια" (του οποίου ακόμη δεν έχει οριστεί το κέντρο), της Δ.Ε.
Παρακαμπυλιών, του Δ. Αγρινίου.
Είναι άρτιο και οικοδομήσιμο και δύναται να μεταβιβασθεί, Ν. 651 / 77.

Εντός του αγροτεμαχίου υφίστανται σταυλικές εγκαταστάσεις συνολικού εμβαδού 140,00 τμ και
υπόστεγα συνολικού εμβαδού 134,75 τμ

Αγρίνιο 24 Νοεμβρίου 2017

- Ο -

Μηχανικός

ΦΕΓΚΑΣ ΧΡΗΣΤΟΣ
ΠΟΛΙΤΙΚΟΣ ΜΗΧΑΝΙΚΟΣ
ΠΤΥΧΙΟΥΧΟΣ ΑΕΤΕ ΑΘΗΝΩΝ
Α.Μ. Τ.Ε.Α. 99831
ΜΑΝΔΗΛΑΡΑ 7 - ΑΓΡΙΝΙΟ ΤΗΛ: 2641034327
ΑΦΜ: 024672855-40 Ο ΑΓΡΙΝΙΟΥ

ΑΠΟΣΠΑΣΜΑ ΟΡΘΟΦΩΤΟΧΑΡΤΗ (ΚΤΗΜΑΤΟΛΟΓΙΟ ΑΕ)

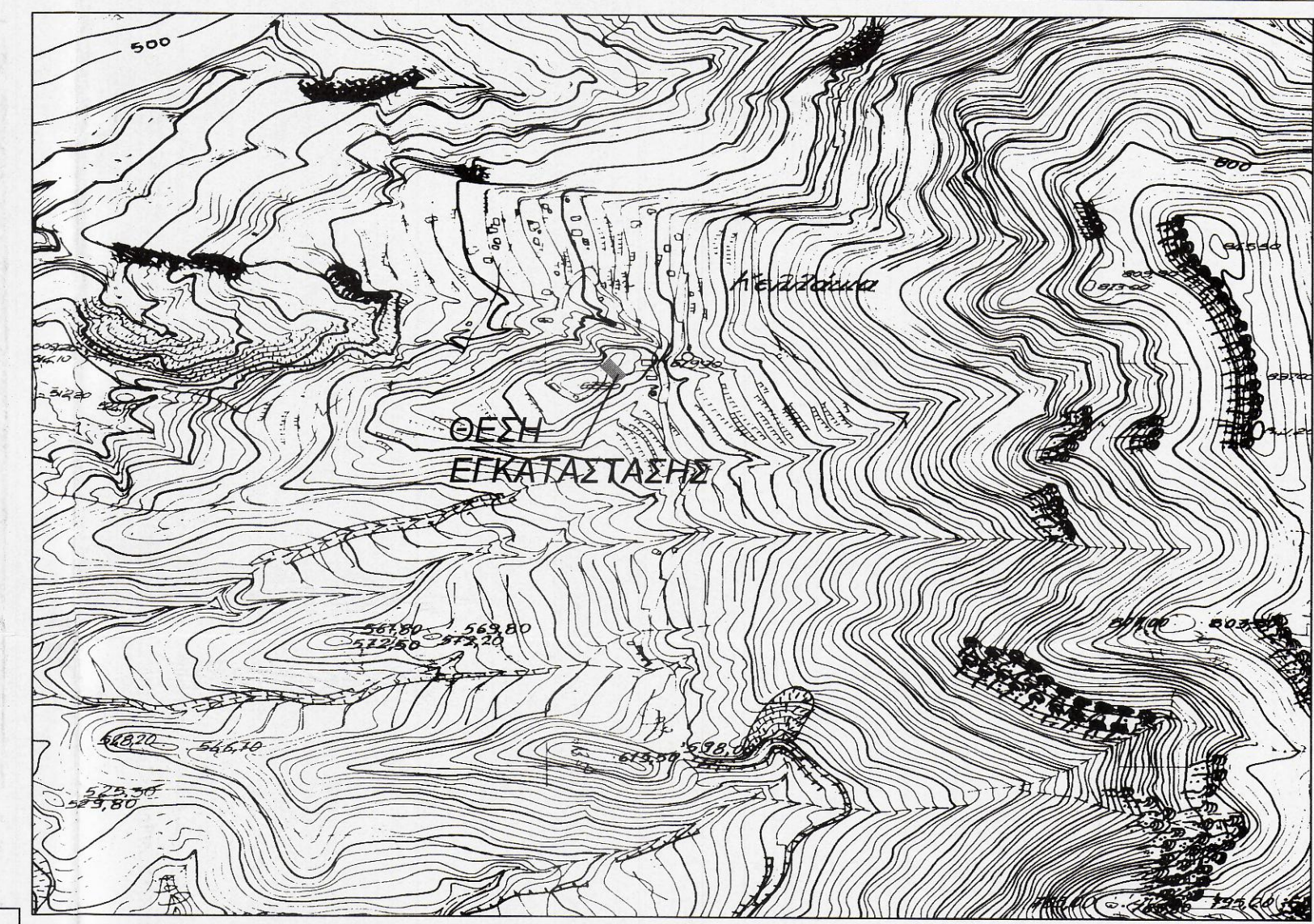

ΑΠΟΣΠΑΣΜΑ ΧΑΡΤΗ κλ.1/ 5.000

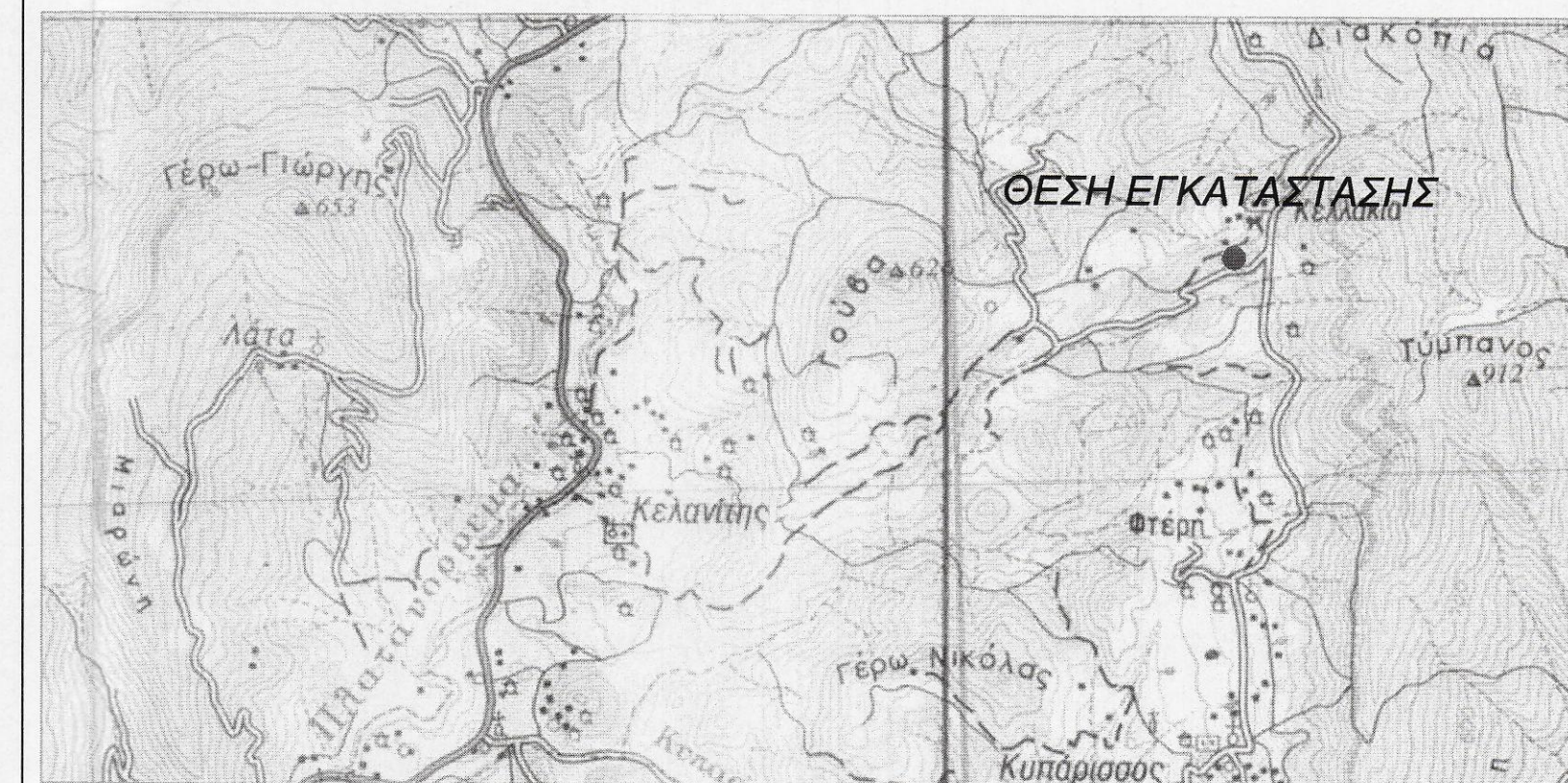

ΑΠΟΣΠΑΣΜΑ ΧΑΡΤΗ κλ.1/ 50.000

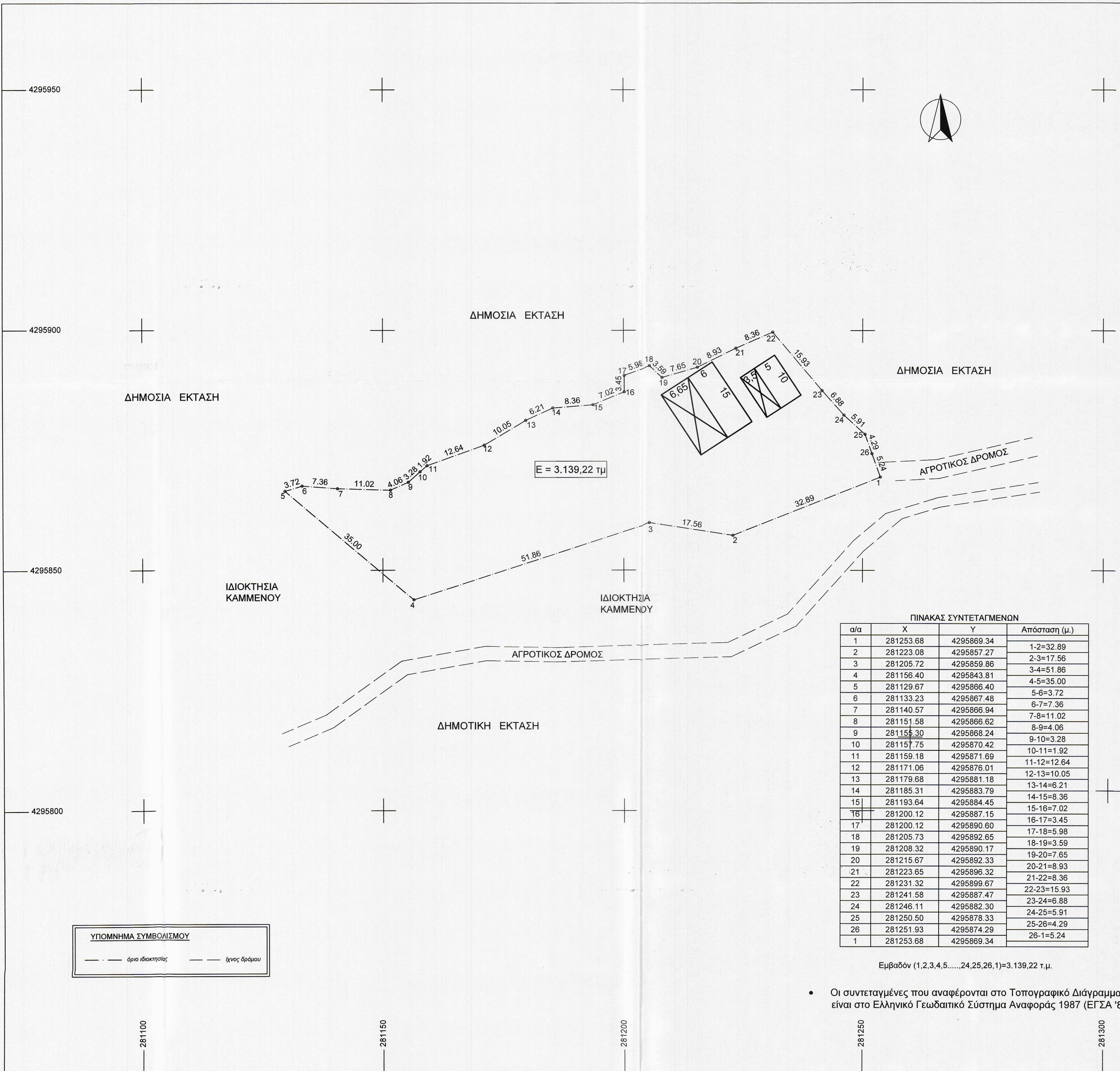

ΠΙΝΑΚΑΣ ΣΥΝΤΕΤΑΓΜΕΝΩΝ

α/α	X	Y	Απόσταση (μ.)
1	281253.68	4295869.34	1-2=32.89
2	281223.08	4295857.27	2-3=17.56
3	281205.72	4295859.86	3-4=51.86
4	281156.40	4295843.81	4-5=35.00
5	281129.67	4295866.40	5-6=3.72
6	281133.23	4295867.48	6-7=7.36
7	281140.57	4295866.94	7-8=11.02
8	281151.58	4295866.62	8-9=4.06
9	281155.30	4295868.24	9-10=3.28
10	281157.75	4295870.42	10-11=1.92
11	281159.18	4295871.69	11-12=12.64
12	281171.06	4295876.01	12-13=10.05
13	281179.68	4295881.18	13-14=6.21
14	281185.31	4295883.79	14-15=8.36
15	281193.64	4295884.45	15-16=7.02
16	281200.12	4295887.15	16-17=3.45
17	281200.12	4295890.60	17-18=5.98
18	281205.73	4295892.65	18-19=3.59
19	281208.32	4295890.17	19-20=7.65
20	281215.67	4295892.33	20-21=8.93
21	281223.65	4295896.32	21-22=8.36
22	281231.32	4295899.67	22-23=15.93
23	281241.58	4295887.47	23-24=6.88
24	281246.11	4295882.30	24-25=5.91
25	281250.50	4295878.33	25-26=4.29
26	281251.93	4295874.29	26-1=5.24
1	281253.68	4295869.34	

Εμβαδόν (1,2,3,4,5.....24,25,26,1)=3.139,22 τ.μ.

Οι συντεταγμένες που αναφέρονται στο Τοπογραφικό Διάγραμμα είναι στο Ελληνικό Γεωδαιτικό Σύστημα Αναφοράς 1987 (ΕΓΣΑ '87)

ΕΛΕΓΧΘΗΚΕ
Αγρίνιο 05-8-2020

Η Δασοθήκη
ΜΑΓΔΑΛΗΝΗ Κ. ΣΧΙΖΑ
ΠΕΓ ΔΑΣΟΛΟΓΟΣ

ΕΡΓΟΔΟΤΗΣ: ΚΑΜΜΕΝΟΥ ΘΕΟΔΩΡΑ

ΕΡΓΟ: ΑΠΟΤΥΠΩΣΗ ΣΤΑΥΛΙΚΩΝ ΕΓΚΑΤΑΣΤΑΣΕΩΝ

ΘΕΣΗ: "ΚΕΛΛΑΚΙΑ"
Δ.Ε. ΠΑΡΑΚΑΜΠΥΛΙΩΝ - Δ. ΑΓΡΙΝΙΟΥ

ΜΕΛΕΤΗΤΗΣ:
ΦΕΓΚΑΣ ΧΡΗΣΤΟΣ

ΘΕΜΑ ΣΧΕΔΙΟΥ:
ΤΟΠΟΓΡΑΦΙΚΟ ΔΙΑΓΡΑΜΜΑ

ΑΡ. ΣΧΕΔΙΟΥ: Α1 **ΚΛΙΜΑΚΑ:** 1 : 500

ΧΡΟΝΟΣ ΜΕΛΕΤΗΣ: ΝΟΕΜΒΡΙΟΣ 2017

ΣΦΡΑΓΙΔΑ: ΦΕΓΚΑΣ ΧΡΗΣΤΟΣ ΠΟΛΙΤΙΚΟΣ ΜΗΧΑΝΙΚΟΣ ΠΤΥΧΙΟΥΧΟΣ ΑΕΤΕ ΑΘΗΝΩΝ Α.Μ. Τ.Ε.Α. 9981 ΜΑΝΔΗΛΑΡΑ 7 - ΑΓΡΙΝΙΟ ΤΗΛ: 2641034327 ΑΦΜ: 024672855-40 Ο ΑΓΡΙΝΙΟΥ

ΥΠΟΓΡΑΦΗ: Αλεξάνδρα Πολίτη Δασολόγος με Α' Βαθμό