

ΣΤΟΙΧΕΙΑ ΓΗΠΕΔΟΥ : 1-2-3-4-5-6-7-8-9-10-1
 ΕΜΒΑΔΟΝ ΓΗΠΕΔΟΥ: Ε=11.609.68 Μ2
 ΕΚΤΟΣ ΟΡΙΩΝ ΟΙΚΙΣΜΟΥ (Π.Δ.24.05.1985-ΦΕΚ270Δ/31.05.1985 & Ν.3212-ΦΕΚ308Α/31.12.2003)
 ΑΡΤΙΟΤΗΤΑ ΚΑΤΑ ΚΑΝΟΝΑ: (για πρόσωπο σε κοινόχρηστο δρόμο)
 Εμβαδόν = 4000 μ2 - Πρόσωπο 25.00Μ
 (για πρόσωπο σε Διεθνείς, Εθνικές, Επαρχιακές, Δημοτικές και Κοινοτικές οδοί
 ως και σε εγκαταλεημένα τμήματά τους και σε σιδηροδρομικές γραμμές)
 Εμβαδόν = 4000 μ2 - Πρόσωπο = 45.00Μ - Βάθος = 50.00Μ
 ΑΡΤΙΟΤΗΤΑ ΚΑΤΑ ΠΑΡΕΚΚΛΙΣΗ: (για πρόσωπο σε κοινόχρηστο δρόμο)
 Εμβαδόν = 4000 μ2 (προ 31.12.2003)
 (για πρόσωπο σε Διεθνείς, Εθνικές, Επαρχιακές, Δημοτικές και Κοινοτικές οδοί
 ως και σε εγκαταλεημένα τμήματά τους και σε σιδηροδρομικές γραμμές)
 Εμβαδόν = 2000 μ2 - Πρόσωπο = 25.00Μ - Βάθος = 40.00Μ (προ 17.10.1978)
 Εμβαδόν = 1200 μ2 - Πρόσωπο = 20.00Μ - Βάθος = 35.00Μ (προ 12.09.1964)
 Εμβαδόν = 750 μ2 - Πρόσωπο = 15.00Μ - Βάθος = 150.00Μ (προ 12.11.1962)
 (εντός της ζώνης πόλεων και οικισμών & προ 24.04.1977)
 Εμβαδόν = 2000 μ2
 ΟΡΟΙ ΔΟΜΗΣΗ
 (ΑΡΘΡΟ 1 π.δ. 24/24-5-1985)
 Μέγιστη κάλυψη = 10%
 Μέγιστος Συντελεστής Δόμησης 0,20
 ΥΨΟΣ ΚΤΙΣΜΑΤΟΣ: 7.50 m (δύο όροφα)
 ΑΠΟΣΤΑΣΗ ΑΠΟ ΟΡΙΑ: 15.00 m
 ΧΡΗΣΕΙΣ ΓΗΣ: ΔΕΝ ΕΧΟΥΝ ΚΑΘΟΡΙΣΤΕΙ ΧΡΗΣΕΙΣ ΓΗΣ

ΥΠΕΥΘΥΝΗ ΔΗΛΩΣΗ (651/1977)
 Το οικόπεδο το οποίο εμφανίζεται στο παρόν τοπογραφικό διάγραμμα, με τα στοιχεία 1-2-3-4-5-6-7-8-9-10-1 βρίσκεται εκτός του εγκεκριμένου σχεδίου πόλεως Στράτου Δήμου Αγρινίου στη θέση "Κνούτες".
 Είναι άρτο και οικοδομήσιμο κατά κανόνα σύμφωνα με τις ισχύουσες πολεοδομικές διατάξεις και η χρήση του καταφυγιο αδεσποτων ζώων συντροφικής είναι πολεοδομικά επιτρεπτή.
 Η αποτύπωση έγινε με βάσει τα υλοποιημένα όρια του γηπέδου.
 Εντός του γηπέδου δεν διέρχεται γραμμή υψηλής τάσης ΔΕΗ.
 Εντός του γηπέδου ή σε απόσταση μικρότερη των 20μ δεν διέρχεται ρέμα.

Αγρίνιο ΙΟΥΛΙΟΣ 2020
 Ο ΜΗΧΑΝΙΚΟΣ
ΓΕΩΡΓΙΑ ΡΟΝΤΗΡΗ
 ΠΟΛΙΤΙΚΟΣ ΜΗΧΑΝΙΚΟΣ

ΠΑΡΑΤΗΡΗΣΕΙΣ
 1) Το διάγραμμα είναι ενταγμένο στο κρατικό σύστημα συντεταγμένων ΕΓΣΑ
 2) Οι διαστάσεις και το εμβαδόν υπολογίσθηκαν αναλυτικά από τις συντεταγμένες των κορυφών
 3) Η εξόρυξη πραγματοποιήθηκε με γεωδαιτικό σταθμό και κόνινας χρήση πολυγωνικών σημείων του δικτύου του σχεδίου πόλεως Αγρινίου

ΔΗΛΩΣΕΙΣ ΙΔΙΟΚΤΗΤΩΝ
 Ο κάτωθι υπογεγραμμένος δηλώνω ότι:
 Τα υλοποιημένα όρια του γηπέδου υπό τα στοιχεία του παραπάνω υπομνήματος το οποίο βρίσκεται στο εκτός σχεδίου πόλης Στράτου Δήμου Αγρινίου υποδείχθηκαν από εμένα.
 Ευθύνομαι για την ακρίβεια των δηλούμενων ορίων του γηπέδου.

Ο ΔΗΜΑΡΧΟΣ
ΓΕΩΡΓΙΟΣ ΠΑΠΑΝΑΣΤΑΣΙΟΥ



Συντεταγμένες ΓΗΠΕΔΟΥ (ΕΓΣΑ 87)

Σημείο	X (m)	Y (m)
1	266471.1473	4291545.6592
2	266535.7140	4291536.7184
3	266578.9427	4291572.0569
4	266603.7315	4291567.2775
5	266622.9089	4291568.8048
6	266648.7562	4291531.7228
7	266669.2069	4291513.1154
8	266650.1600	4291509.6200
9	266602.2929	4291491.7547
10	266536.8208	4291449.8736

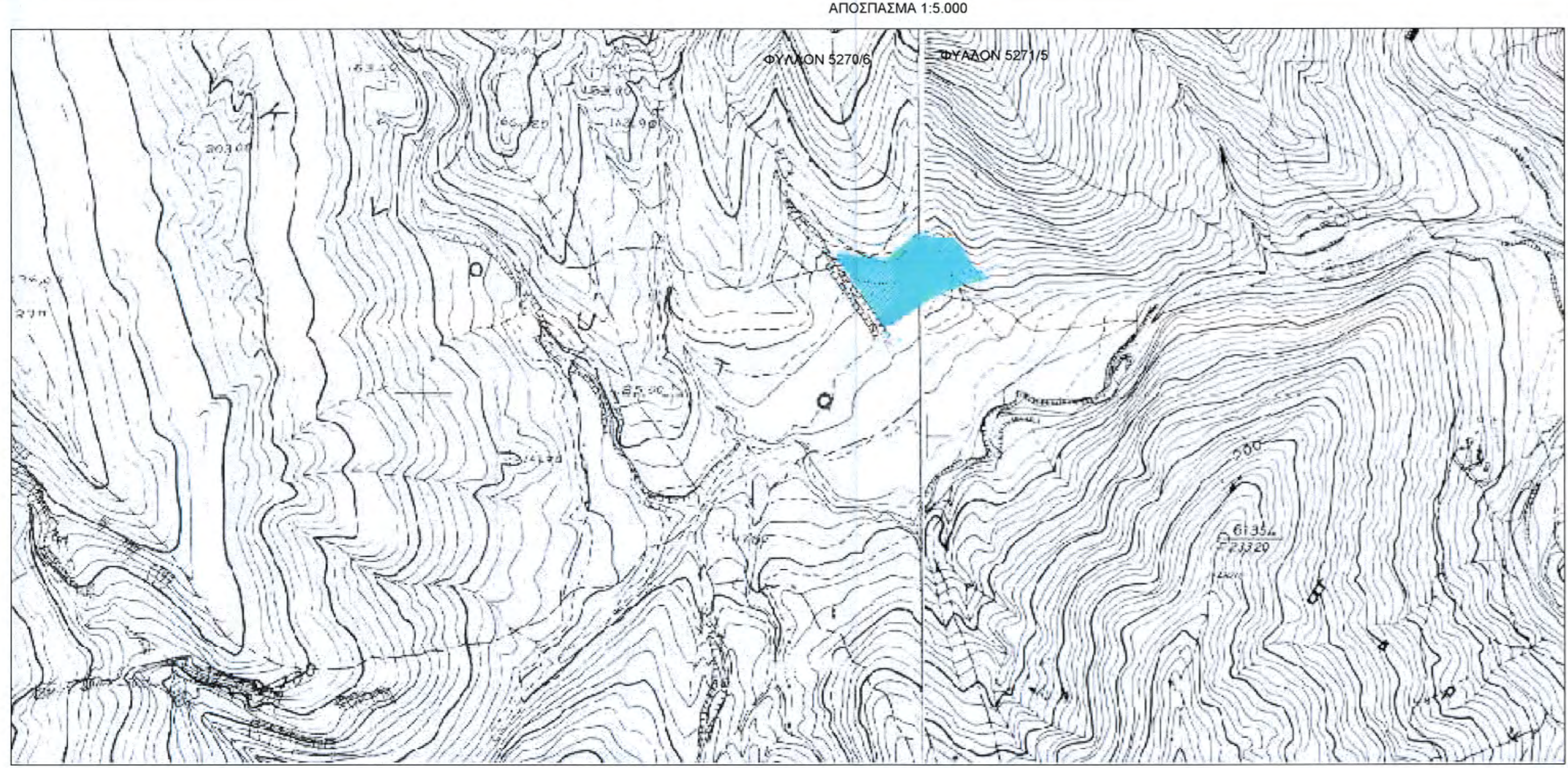

ΕΛΕΓΧΘΗΚΕ

ΠΑΠΑΣΑΛΟΥΡΟΣ ΑΝΔΡΕΑΣ ΔΑΣΟΛΟΓΟΣ

ΕΛΛΗΝΙΚΗ ΔΗΜΟΚΡΑΤΙΑ
 ΔΗΜΟΣ ΑΓΡΙΝΙΟΥ
 Δ/ΝΣΗ ΠΡΟΓΡΑΜΜΑΤΙΣΜΟΥ ΟΡΓΑΝΩΣΗΣ & ΠΛΗΡΟΦΟΡΙΚΗΣ
 ΤΜΗΜΑ ΠΡΟΓΡΑΜΜΑΤΙΣΜΟΥ ΚΑΙ ΑΝΑΠΤΥΞΗΣ
 ΧΑΡΙΛΑΟΣ ΤΡΙΚΟΠΗΣ

96-8-2020

ΜΕΛΕΤΗ

ΚΑΤΑΣΚΕΤΗ ΚΑΤΑΦΥΓΙΟΥ
 ΑΔΕΣΠΟΤΩΝ ΖΩΩΝ ΣΤΗΝ ΤΡΟΦΙΑΣ ΔΗΜΟΥ ΑΓΡΙΝΙΟΥ

96-8-2020

ΘΕΣΗ ΕΡΓΟΥ

ΕΚΤΟΣ ΣΧΕΔΙΟΥ ΠΟΛΗΣ ΣΤΡΑΤΟΥ ΔΗΜΟΥ ΑΓΡΙΝΙΟΥ
 ΘΕΣΗ ΚΝΟΥΤΕΣ

ΘΕΜΑ ΣΧΕΔΙΟΥ

ΤΟΠΟΓΡΑΦΙΚΟ ΔΙΑΓΡΑΜΜΑ

ΑΡΙΘΜΟΣ ΣΧΕΔΙΟΥ
 Τ1
 ΚΛΙΜΑΚΑ ΣΧΕΔΙΟΥ
 1/500

ΧΡΟΝΟΣ ΜΕΛΕΤΗΣ: ΙΟΥΛΙΟΣ 2020

ΤΟΠΟΓΡΑΦΗ - ΣΦΡΑΓΙΔΑ
ΓΕΩΡΓΙΑ ΡΟΝΤΗΡΗ
 ΠΟΛΙΤΙΚΟΣ ΜΗΧΑΝΙΚΟΣ
 Α.Μ. Τ.Ε.Ε. 75883