

	X	Y
18	351339,636	4197834,932
19	351359,337	4197892,474
20	351267,486	4197989,142
21	351320,311	4197972,722
22	351338,137	4197971,059
23	351358,116	4197977,496

ΕΛΛΗΝΙΚΟ ΓΕΩΔΑΙΤΙΚΟ ΣΥΣΤΗΜΑ
ΑΝΑΦΟΡΑΣ 1987 (Ε.Γ.Σ.Α. 87)
ΕΛΕΥΘΕΡΕΣ ΑΝΑΦΟΡΑΣ - GPS 80
($a=6.378.137$ m, $1/f=298,257222101$)
ΠΡΟΒΟΛΗ : ΕΥΚΑΡΤΙΑ ΜΕΡΚΑΤΟΡΙΚΗ
ΚΕΝΤΡΙΚΟΣ ΜΕΣΗΜΒΡΙΝΟΣ $\lambda=24^{\circ}00'00''$
ΜΕ Κ $\alpha=09996$
ΤΕΤΗΜΜΗΝΗ ΚΕΝΤΡΙΚΟΥ ΜΕΣΗΜΒΡΙΝΟΥ
+500000 μ
ΓΕΩΓΡΑΦΙΚΟ ΠΛΑΤΟΣ $0^{\circ}00'00''$

ΕΜΒΑΔΟΜΕΤΡΙΣΗ ΓΗΠΕΔΟΥ
Με τη βοήθεια
των ορθογώνιων συντεταγμένων
των κορυφών του ΕΓΣΑ '87

ΣΗΜΕΙΟ	X	Y
1	351344,170	4197827,963
2	351365,762	4197886,188
3	351354,260	4197897,443
4	351386,891	4197897,291
5	351389,674	4197903,305
6	351358,377	4197974,307
7	351355,103	4198014,379
8	351311,871	4198011,638
9	351306,037	4198012,777
10	351296,004	4198015,939
11	351279,499	4198029,687
12	351264,362	4197978,596
13	351277,840	4197953,835
14	351268,119	4197934,428
15	351298,918	4197903,033
16	351316,731	4197874,155
17	351327,481	4197853,618

E = 13283,711 μ2

"ΤΑ ΟΡΙΑ ΥΠΕΛΕΥΘΗΡΕΩΝ"
ΑΠΟΣΤΑΣΗ ΑΠΟ ΘΑΛΑΣΣΑ > 800,00μ
ΟΡΟΙ ΔΟΜΗΣΗΣ:
Επίσης οικισμού
π.λ. 24/31.5.85 ΦΕΚ 270Α'
Εμβ.=4,000μ²
ΑΡΤΙΟΤΗΤΑ ΟΙΚΟΔΟΜΗΣΙΟΤΗΤΑ
Εμβ.=13283,711μ² > 4000,00μ²
Καλώδιο Υ.Τ. Δ.Ε.Η. δεν υπάρχουν.
Δένδρα του Ν. 1337/83 όρθο 40 δεν υπάρχουν.
Δήλωση υλοποίησης ορίων
του περιγραφόμενου γηπέδου (1.2.3.4.5.....16.17.1)
το όριο έχουν υλοποιηθεί σύμφωνα με το
διάγραμμα αυτό και είναι ορθά.
-0-
Δηλών ιδιοκτήτης

ΥΠΕΥΘΥΝΗ ΔΙΑΩΣΗ Ν 651/77
Το περιγραφόμενο γήπεδο (1.2.3.4.5.....16.17.1)
εμβ.=13283,711μ² βρίσκεται εκτός των ορίων του
οικισμού κάτω των 2000 κατοίκων όπως είναι
εντός της ζώνης των 500μ. σε απόσταση 300,00μ.
Είναι όρθο και οικοδομήσιμο σύμφωνα με τους
όρους δήμωσης εκτός σχεδίου και μετά από σχετικές
βεβαιώσεις από τη δημοτική υπηρεσία, την αρχαιολογία,
την δ/νση αγροτικής οικονομίας και λαμβανόμενων
υπόψη των διατάξεων του Ν 4258/14 περί ρεμιλιών.
Εντός του γηπέδου δεν υπάρχει ενεργή ή ανενεργή
σημαία υδροληψίας και κατά συνέπεια δεν υπάρχει
κωδικός εγγραφής στο Ε.Η.Σ.Υ.
Δεν υπάρχει Γ.Π.Σ. ΣΧΟΟΛΠ. και ΠΑΤΟΥΡΑ.
Απόσταση από θάλασσα μεγαλύτερη από 800,00μ.
Δεν υπόκειται στις διατάξεις του Ν 1337/83.
ΙΟΥΝΙΟΣ 2018
ο Μηχανικός

Η είδωλη πραγματοποιήθηκε σύμφωνα με την τριγωνομετρική σύσταση σταθερού σημείου
του κρατικού δικτύου με κωδικό 274012 και συντεταγμένες: x=387913,141, y=4208405,317 κ' z=63,688
Για τις μετρήσεις χρησιμοποιήθηκαν γεωδομικός σταθμός GPS Promark 2 της THALES Navigation
μικρός συντελεστής L1 με Serial number: 1144E5FD

ΙΔΙΟΚΤΗΤΗΣ
ΓΛΑΣΤΡΑΣ ΚΩΝΣΤΑΝΤΙΝΟΣ

ΕΡΓΟ
ΑΠΟΤΥΠΩΣΗ ΓΗΠΕΔΟΥ

ΘΕΣΗ
"Αγία Βαρβάρα" εκτός οικισμού τ.κ. Φενεού
δημοτικής ενότητας Φενεού Δήμου Σικωωνίων
περιφερειακής ενότητας Κορινθίας περιφέρειας Πελοποννήσου

ΜΕΛΕΤΗΤΗΣ
ΒΥΤΙΝΙΩΤΗΣ ΧΑΡΙΛΑΟΣ

ΘΕΜΑ
ΤΟΠΟΓΡΑΦΙΚΟ

ΑΡ. ΣΧΕΔ.
Α:

ΚΛΙΜΑΚΑ 1/500
ΧΡΟΝΟΣ ΜΕΛΕΤΗΣ ΙΟΥΝΙΟΣ 2018

ΥΠΟΓΡΑΦΗ **ΣΦΡΑΓΙΔΑ**

Απο φύλλο 1/500 της Γ.75:6350.8

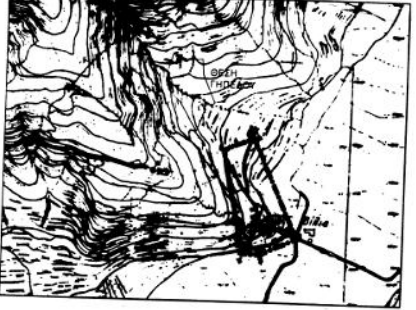

Οι Ενέργειες
που λήγουν τον
εξαμηνιαίο κύκλο

Τεράσιος Μένιος
Διαβίβας με Α' βαθμό

ΙΔΙΟΚΤΗΤΗΣ
Μη Σαβίτης εντός (Δημόσιου ορίου 2023) 04 03 2024
04 03 2024