

ΥΠΟΜΝΗΜΑ:
Οι συντεταγμένες που αναφέρονται στο Τοπογραφικό Διάγραμμα είναι στο Ελληνικό Γεωδαιτικό Σύστημα Αναφοράς 1987 (Ε.Γ.Σ.Α. '87).
Η εξάρτηση από το Ε.Γ.Σ.Α. '87 πραγματοποιήθηκε με χρήση GPS με παρατηρήσεις που διεξήχθησαν την 07/04/18 και στο χρονικό διάστημα από 15:10 έως 16:00 κόνουτος χρήση του ιδιωτικού δικτύου της εταιρείας civilshop με συντεταγμένες Ε.Γ.Σ.Α. '87 (X, Y, H) = (281505.542, 4518641.144, 689.141).
Τα αρχεία που παραλήθησαν από τις μετρήσεις είναι RAW5 και ΙΧ.
Για τις μετρήσεις χρησιμοποιήθηκε GNSS δέκτης STONEX S9 II με Serial Number 10862169 με καταγραφή συγχρονιστών GPS L1/L2/L2C/L5 GLONASS L1/L2.

ΔΗΛΩΣΗ ΥΛΟΠΟΙΗΣΗΣ ΟΡΙΩΝ
Ο/Η παρακάτω υπογράφων(ουσα, ΜΑΥΡΙΔΟΥ ΧΡΙΣΤΙΑΝΑ, ιδιοκτήτης(τρια του γηπέδου με στοιχεία (Α1, Α2, ..., Α14) που βρίσκεται στην κτηματική περιοχή Τ.Κ. ΚΟΛΛΙΧΗΣ του Δήμου ΦΛΩΡΙΝΑΣ δηλώνω ότι υπέδειξα και υλοποίησα τα ορθά όρια του γηπέδου στον μηχανικό ΦΛΩΡΙΝΑΣ σύμφωνα με τα στοιχεία που μου παρέχονται.

Ο/Η ΔΗΛΩΝ ΟΥΣΑ

(Signature)

Ο παρακάτω υπογράφων(ουσα, ΚΩΝΣΤΑΝΤΙΝΙΔΗΣ ΔΗΜΗΤΡΙΟΣ, Πολιτικός Μηχανικός, δηλώνω ότι το γήπεδο με στοιχεία (Α1, Α2, ..., Α14) που βρίσκεται στην κτηματική περιοχή Τ.Κ. ΚΟΛΛΙΧΗΣ του Δήμου ΦΛΩΡΙΝΑΣ μετρήθηκε στο εμένα, και έχει τις σημειωμένες στο τοπογραφικό διάγραμμα διαστάσεις, σχήμα, θέση και εμβαδόν. Το γήπεδο δεν βρίσκεται σε περιοχή Ναύατα.

Ο ΜΗΧΑΝΙΚΟΣ

(Signature)

ΣΥΝΤΕΤΑΓΜΕΝΕΣ ΚΟΡΥΦΩΝ ΓΕΩΤΕΜΑΧΙΟΥ ΣΤΟ ΣΥΣΤΗΜΑ ΣΥΝΤΕΤΑΓΜΕΝΩΝ ΕΓΣΑ '87 ΚΑΙ ΜΗΚΗ ΠΛΕΥΡΩΝ

Α/Α	X	Y	ΜΗΚΗ
A1	288051.18	4514981.99	---
A2	287988.63	4514983.15	A1 - A2: 81.56
A3	287966.28	4514982.81	A2 - A3: 24.37
A4	287945.19	4514983.80	A3 - A4: 25.09
A5	287935.37	4515007.44	A4 - A5: 13.86
A6	287935.57	4515033.98	A5 - A6: 28.81
A7	287937.24	4515056.69	A6 - A7: 22.77
A8	287946.86	4515076.81	A7 - A8: 22.31
A9	287955.99	4515095.91	A8 - A9: 21.17
A10	287974.29	4515137.37	A9 - A10: 29.97
A11	288006.97	4515040.16	A10 - A11: 21.59
A12	288036.39	4515038.81	A11 - A12: 115.11
A13	288037.37	4515021.67	A12 - A13: 1.63
A14	288051.18	4514981.99	A13 - A14: 16.96
A1	288051.18	4514981.99	A14 - A1: 32.74

ΕΜΒΑΔΟΝ (Α1, Α2, ..., Α14) = 10250 τ.μ.
Το εμβαδόν υπολογίστηκε βάσει του τύπου:
2*E = Σ(x_i*y_{i+1}) - y_i*x_{i+1}), i=1, n

Αριότητα κατά κανόνα: E=4000 τ.μ. και Πρ. 25μ.
ΑΡΤΙΟΤΗΤΑ ΟΙΚΟΔΟΜΗΣΙΜΟΤΗΤΑ
Το γήπεδο με στοιχεία (Α1, Α2, ..., Α14) βρίσκεται εκτός σχεδίου και είναι άρτο και οικοδομήσιμο κατά κανόνα σύμφωνα με το Π.Δ./24-5-85 (ΦΕΚ 270/Δ/31-5-85) όπως αυτό τροποποιήθηκε.

ΟΡΟΙ ΔΟΜΗΣΗΣ ΓΙΑ ΕΓΚΑΤΑΣΤΑΣΗ Φ/Β ΣΥΣΤΗΜΑΤΩΝ (ΒΑΣΕΙ ΤΟΥ ΦΕΚ 1656/Β/22-09-2010 ΟΠΩΣ ΤΡΟΠΟΠΟΙΗΘΗΚΕ ΣΥΜΦΩΝΑ ΜΕ ΤΟ ΦΕΚ 583/Β/14-04-2011)

- ΜΕΓΙΣΤΟ ΠΟΣΟΣΤΟ ΚΑΛΥΨΗΣ: 60%
- ΕΛΑΧΙΣΤΗ ΑΠΟΣΤΑΣΗ ΑΠΟ ΤΑ ΟΡΙΑ:
Δ = 2,50 μ όταν Ηφ/β ≤ 2,50μ.
Δ = 5,00 μ όταν Ηφ/β > 2,50μ.
- ΜΕΓΙΣΤΟ ΥΨΟΣ ΠΕΡΙΦΡΑΓΜΑΤΟΣ: 2,50 μ
- ΑΠΟΣΤΑΣΗ ΑΠΟ ΡΕΜΑ: 20μ.

ΘΕΣΗ ΓΗΠΕΔΟΥ ΣΕ ΥΠΟΒΑΘΡΟ ΟΡΘΟΦΩΤΟΧΑΡΤΗ ΤΗΣ Ε.Κ.Χ.Α. Α.Ε. ΚΑΙ ΟΔΟΠΟΡΙΚΟ ΣΧΕΔΙΟ ΠΡΟΣΕΓΓΙΣΗΣ ΓΗΠΕΔΟΥ



ΑΠΟΣΠΑΣΜΑ ΑΠΟ ΧΑΡΤΗ ΔΙΑΔΟΜΗΣ ΕΤΟΥΣ 1929 ΑΠΡΟΚΤΗΜΑΤΟΣ ΚΟΛΛΙΧΗΣ ΘΕΣΗ ΓΗΠΕΔΟΥ ΚΑΙΜΑΚΑ 1:5.000

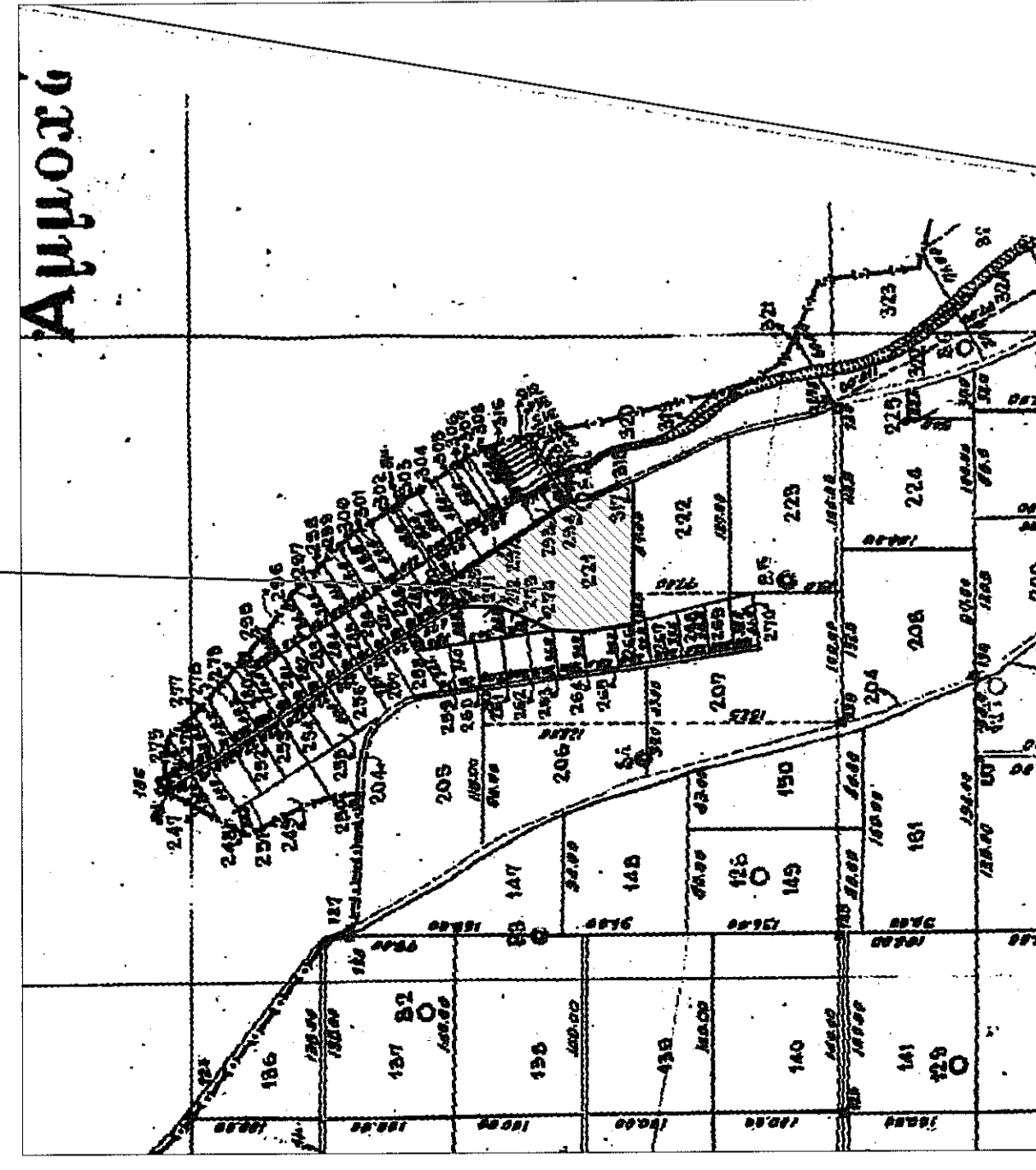

Χάρτης σε υψόμετρο ΓΥΣ Κλίμακα 1:50.000 Θέση Γηπέδου

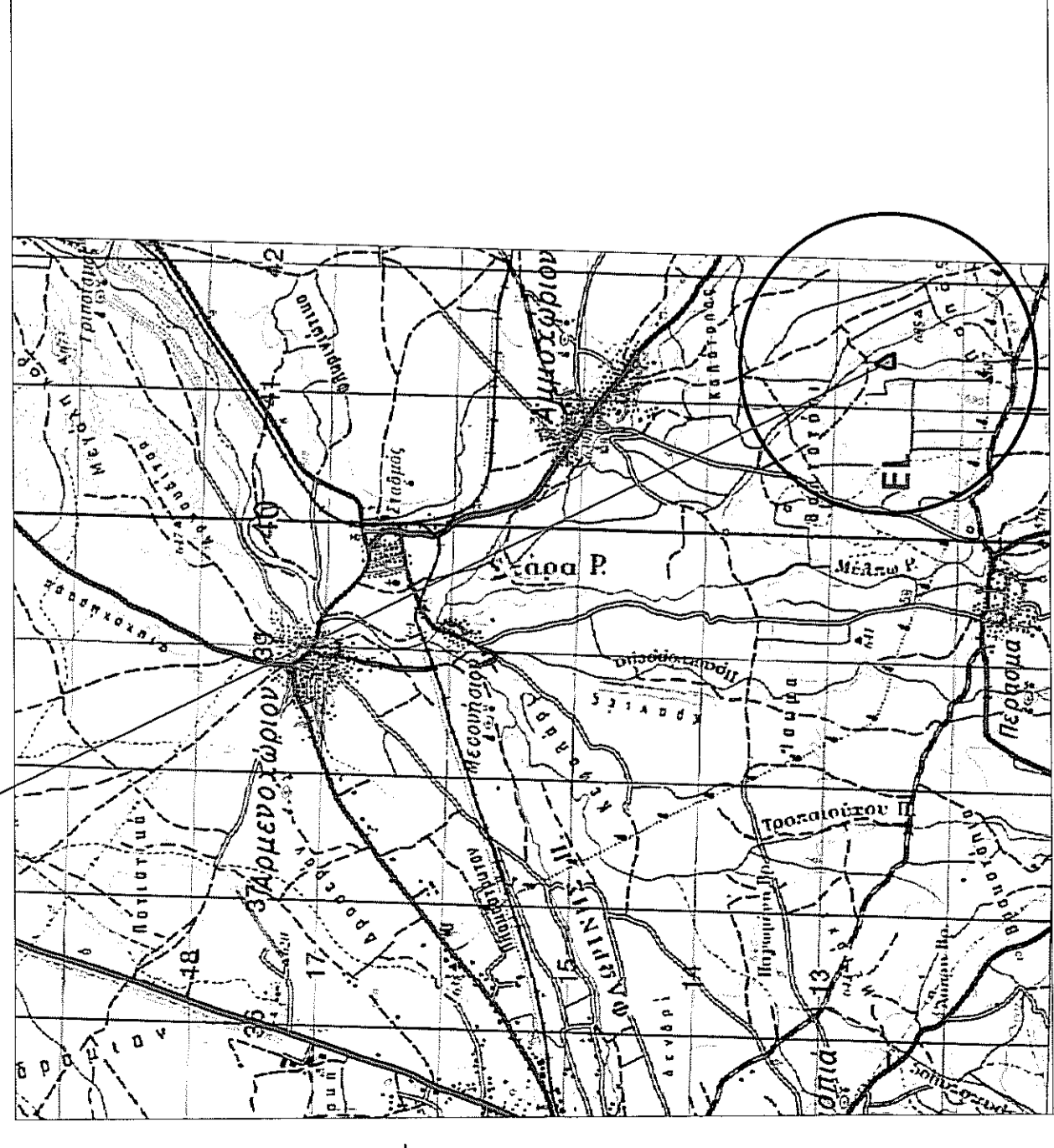

Χάρτης σε υψόμετρο ΓΥΣ Κλίμακα 1:5.000 Θέση Γηπέδου

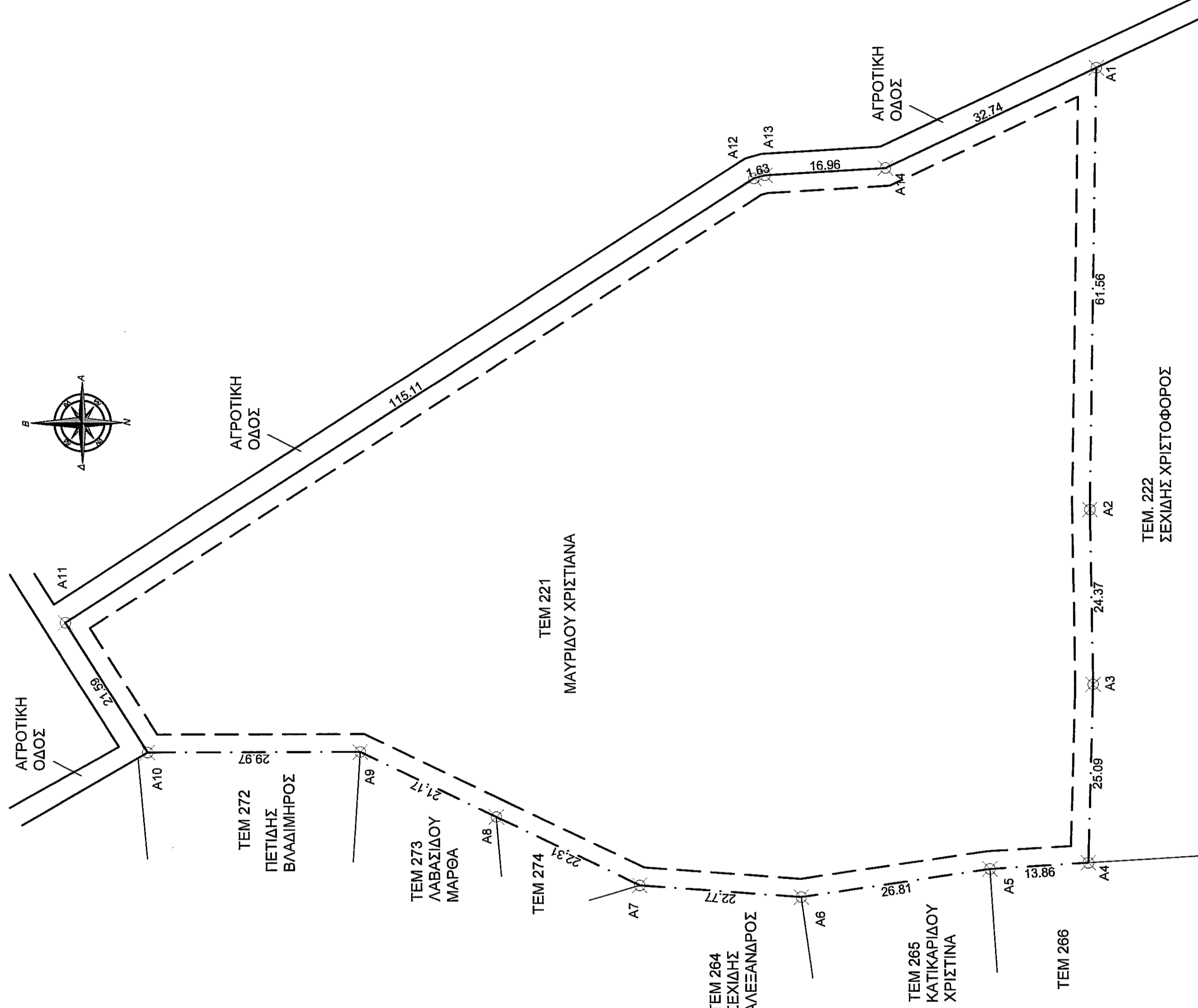
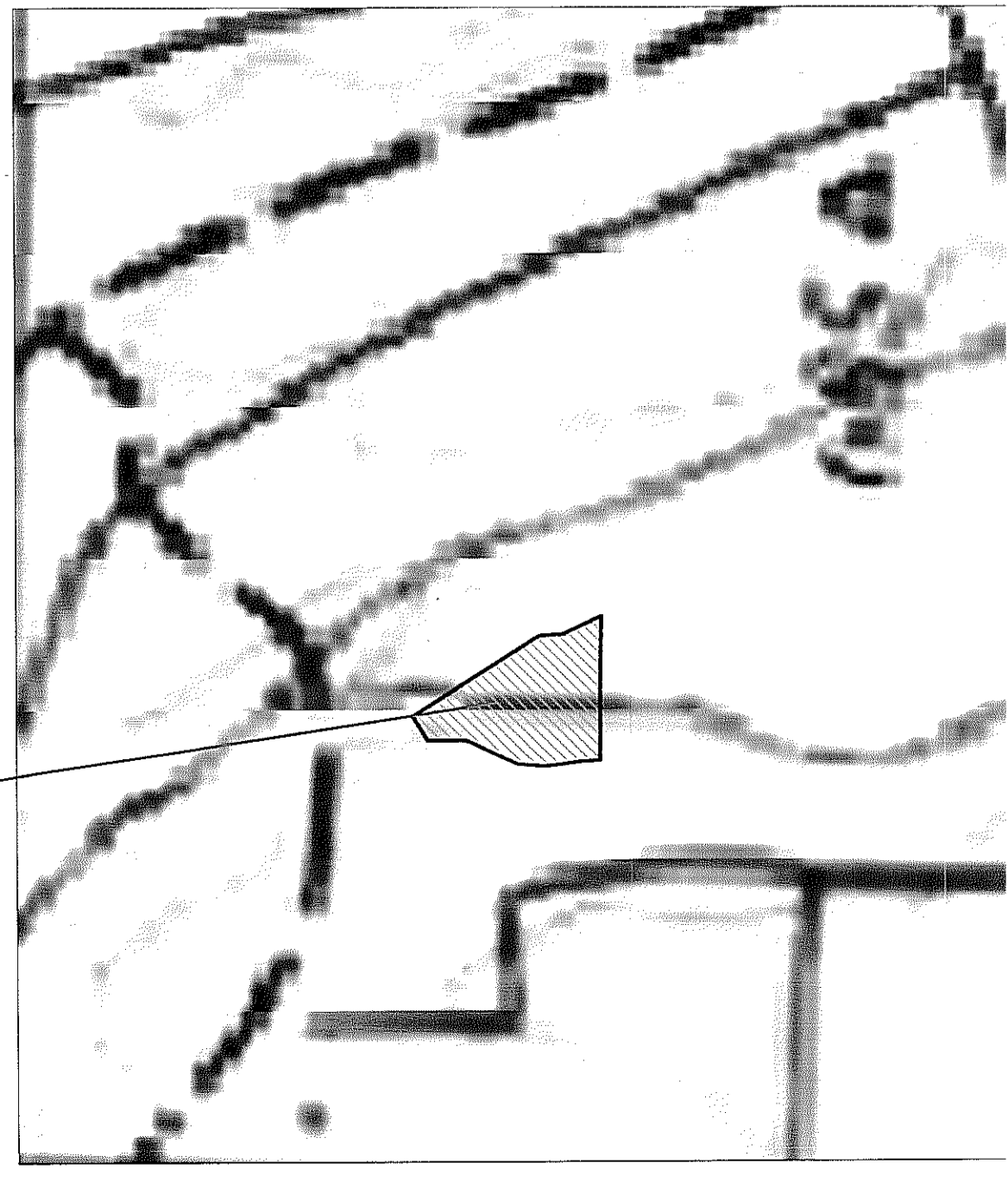

Τεχνικό Γραφείο	
ΚΩΝΣΤΑΝΤΙΝΙΔΗΣ ΔΗΜΗΤΡΙΟΣ	
Φλώρινα	Καβάληρη 22 τηλ. 23850 29410 & κιν.6942051426
ΕΓΓΡΑΦΗ	
ΕΝΕΡΓΕΙΑΚΗ ΚΟΙΝΟΤΗΤΑ ΦΛΩΡΙΝΑΣ ΣΥΝ. ΠΕ.	
ΕΡΓΟ	Υπολογισμός των αερίων
ΕΓΚΑΤΑΣΤΑΣΗ Φ/Β ΣΥΣΤΗΜΑΤΩΝ	
ΘΕΣΗ	ΧΩΣΤΗΜΑΤΟΥ ΣΤΕΦΑΝΟΣ
ΑΓΡΟΤΕΜΑΧΙΑ ΑΡ. 221 ΣΤΗΝ ΚΤΗΜΑΤΙΚΗ ΠΕΡΙΟΧΗ Τ.Κ. ΚΟΛΛΙΧΗΣ, ΔΗΜΟΣ ΦΛΩΡΙΝΑΣ, Π. Ε. ΦΛΩΡΙΝΑΣ	
ΘΕΜΑ ΣΧΕΔΙΟΥ	ΑΡ. ΘΕΜΑΤΟΣ ΣΧΕΔΙΟΥ Τ1
ΤΟΠΟΓΡΑΦΙΚΟ ΔΙΑΓΡΑΜΜΑ	
ΚΑΙΜΑΚΑ 1:500	
ΧΡΟΝΟΣ ΜΕΛΕΤΗΣ : ΑΠΡΙΛΙΟΣ 2018	
ΥΠΟΓΡΑΦΗ	
ΘΕΩΡΗΣΗ	
ΘΕΩΡΗΣΗ ΟΡΟΙ ΔΟΜΗΣΗΣ... ΚΩΝΣΤΑΝΤΙΝΙΔΗΣ ΔΗΜΗΤΡΙΟΣ ΠΟΛΙΤΙΚΟΣ ΜΗΧΑΝΙΚΟΣ Μ.Π.Θ. ΜΕΛΟΣ Γ.Ε.Ε. ΑΡ.Π.Θ. ΑΝ.ΠΡ.Ο.Υ. 118498 ΚΑΥΛΗΡΗ 22 - ΦΛΩΡΙΝΑ Τ.Κ. 23850 29410 ΑΦΜ: 108236483-2 ΦΛΩΡΙΝΑΣ	
ΘΕΩΡΗΣΗ ΟΡΟΙ ΔΟΜΗΣΗΣ... ΚΩΝΣΤΑΝΤΙΝΙΔΗΣ ΔΗΜΗΤΡΙΟΣ ΠΟΛΙΤΙΚΟΣ ΜΗΧΑΝΙΚΟΣ Μ.Π.Θ. ΜΕΛΟΣ Γ.Ε.Ε. ΑΡ.Π.Θ. ΑΝ.ΠΡ.Ο.Υ. 118498 ΚΑΥΛΗΡΗ 22 - ΦΛΩΡΙΝΑ Τ.Κ. 23850 29410 ΑΦΜ: 108236483-2 ΦΛΩΡΙΝΑΣ	