ΥΠΟΜΝΗΜΑ	
——·——·——	ΠΡΟΤΕΙΝΟΜΕΝΗ ΔΙΑΝΟΙΞΗ ΟΔΟΥ
– – – – –	ΟΡΙΟ ΔΑΣΙΚΗΣ ΕΚΤΑΣΗΣ

ΕΜΒΑΔΟΝ ΕΚΤΑΣΗΣ ΠΟΥ ΟΡΙΖΕΤΑΙ ΑΠΟ ΤΑ ΣΗΜΕΙΑ
A,B,C,18,17,16,D,E,F,G,12,11,H,I,J,K,8,7,6,5,4,3,2,1,Q,R,
P,O,N,M,L,30,29,A = 197932.272 Μ2

Β Α Ν Δ

ΟΡΙΟ ΔΑΣΙΚΗΣ ΕΚΤΑΣΗΣ

ΠΛΑΤΩΜΑ

ΠΡΟΣ ΧΡΙΣΣΟ

ΔΕΥΤΕΡΕΥΟΝ ΕΘΝΙΚΟ ΔΙΚΤΥΟ

ΠΑΡΑΧΩΡΗΜΕΝΟ ΤΜΗΜΑ ΑΠΟ ΕΠΚΕΔ
ΚΑΤΑ ΧΡΗΣΗ

ΙΔΙΟΚΤΗΣΙΑ ΕΥΡΩΠΑΪΚΟΥ ΠΟΛΙΤΙΣΤΙΚΟΥ ΚΕΝΤΡΟΥ

ΣΥΝΔΕΣΗ ΜΕ ΔΙΑΝΟΙΓΜΕΝΗ ΟΔΟ
ΕΝΤΟΣ ΣΧΕΔΙΟΥ ΠΟΛΕΩΣ ΔΕΛΦΩΝ

ΠΡΟΣ ΔΕΛΦΟΥΣ

ΠΙΝΑΚΑΣ ΣΥΝΤΕΤΑΓΜΕΝΩΝ ΚΟΡΥΦΩΝ ΚΑΤΑ ΕΓΣΑ '87		
1	367604.596	4260172.444
2	367608.649	4260171.330
3	367624.770	4260195.916
4	367634.111	4260191.013
5	367651.258	4260218.310
6	367788.381	4260436.605
7	367755.000	4260447.000
8	367723.000	4260468.000
9	367699.989	4260486.833
10	367662.809	4260500.192
11	367593.000	4260501.000
12	367557.000	4260510.000
13	367487.125	4260521.685
14	367451.552	4260516.726
15	367409.017	4260529.021
16	367379.000	4260532.000
17	367297.000	4260552.000
18	367217.000	4260582.000
19	367138.539	4260600.461
20	367148.949	4260589.151
21	367169.240	4260559.317
22	367186.107	4260524.059
23	367182.198	4260515.342
24	367170.374	4260511.094
25	367125.755	4260497.683
26	367104.752	4260484.813
27	367096.717	4260482.068
28	367085.608	4260436.116
29	367059.460	4260322.190
30	367063.321	4260321.129
31	367089.501	4260435.199
32	367100.089	4260478.993
33	367106.464	4260481.171
34	367127.403	4260494.002
35	367171.627	4260507.294
36	367185.152	4260512.153
37	367190.515	4260524.113
38	367172.718	4260561.316
39	367160.604	4260579.128
40	367164.278	4260590.296
41	367215.835	4260578.165
42	367295.820	4260548.171
43	367378.325	4260528.047
44	367408.258	4260525.076
45	367451.260	4260512.647
46	367487.070	4260517.639
47	367556.184	4260506.081
48	367592.485	4260497.006
49	367662.090	4260496.200
50	367697.988	4260483.302
51	367720.629	4260464.771
52	367753.275	4260443.348
53	367766.519	4260409.321
54	367638.266	4260205.147
55	367623.415	4260201.144

A	367048.706	4260323.660
B	367114.500	4260618.500
C	367149.000	4260598.000
D	367382.000	4260569.000
E	367452.000	4260546.000
F	367483.000	4260580.000
G	367582.000	4260566.000
H	367620.000	4260525.000
I	367494.000	4260495.000
J	367712.000	4260507.000
K	367736.000	4260495.000
M	367098.722	4260316.387
N	367180.875	4260286.621
O	367237.364	4260266.248
P	367385.928	4260267.174
Q	367418.075	4260263.073
R	367603.283	4260276.155

ΘΕΩΡΗΘΗΚΕ
Κατατέθειμένο το 127743 σύγγραφο μαζί με την περιεχόμενη σε αυτό έκθεση, χαρακτηρίστηκε και το ιδιοκτησιακό καθεστώς των όμορων εκτάσεων
Αμφισσα 10-08-2020
Η βοηθός Αμφισσας
Ε. Αναστασίου
Αναστασία Π. Τομαρά
Δασοπόνος

ΧΑΡΤΗΣ ΓΥΣ 1:5000 Αρ. Φυλλου :6302.2

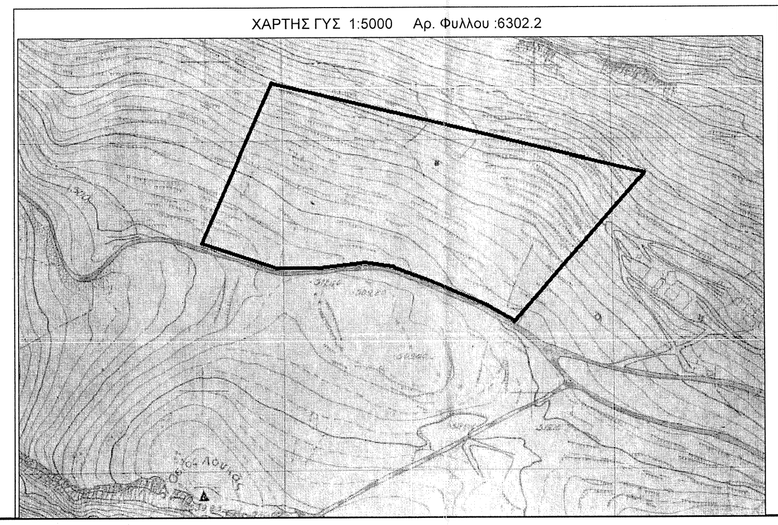

ΣΗΜΕΙΩΣΗ

Τα ορια του γηπεδου και οι ομορες ιδιοκτησιες υποδειχθησαν απο τους ιδιοκτητες.
Η αποτυπωση εγινε με την ταχυμετρικη μεθοδο.
Οι εμβαδομετρησεις εγιναν με την ορθογωνικη μεθοδο με την βοηθεια των ορθ/κων συντ/νων των κορυφων του Ε=1/2 Σ (Χι + Χι+1)*(Υι - Υι+1)
ΕΛΛΗΝΙΚΟ ΓΕΩΔΑΙΤΙΚΟ ΣΥΣΤΗΜΑ ΑΝΑΦΟΡΑΣ 1987 (Ε.Γ.Σ.Α. '87)
ΕΛΛΕΙΨΟΕΙΔΕΣ ΑΝΑΦΟΡΑ GPS 80 (α=6 378 137m , 1/f = 298.257222101)
ΚΕΝΤΡΙΚΟΣ ΜΕΣΗΜΒΡΙΝΟΣ λο = 24ο 00' 00" με Κο= 0.999600
ΤΕΤΜΗΜΕΝΗ ΚΕΝΤΡΙΚΟΥ ΜΕΣΗΜΒΡΙΝΟΥ: +500
ΓΕΩΓΡΑΦΙΚΟ ΠΛΑΤΟΣ ΑΝΑΦΟΡΑΣ : 0ο 00' 00"
Η εξάρτηση από το ΕΓΣΑ 87 έγινε με σύστημα GPS και κάνοντας χρήση του τριγωνομετρικού σημείου 055 της Γ.Υ.Σ. με συντεταγμένες (χ,ψ,Η) 362832.721;4254513.982 /11.093

ΑΠΟΣΠΑΣΜΑ ΟΡΘΟΦΩΤΟΧΑΡΤΗ

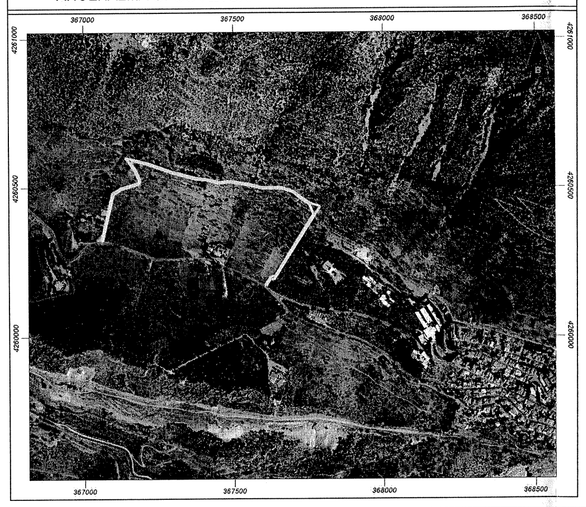

ΤΕΧΝΙΚΗ ΥΠΗΡΕΣΙΑ ΔΗΜΟΥ ΔΕΛΦΩΝ

ΕΡΓΟ :
ΔΙΑΝΟΙΞΗ ΟΔΟΥ ΣΤΗ Δ.Κ. ΔΕΛΦΩΝ

ΘΕΣΗ :
ΕΚΤΟΣ ΕΓΚΕΚΡΙΜΕΝΟΥ ΡΥΜΟΤΟΜΙΚΟΥ ΣΧΕΔΙΟΥ ΠΟΛΕΩΣ ΔΕΛΦΩΝ Δ. ΔΕΛΦΩΝ Ν.ΦΩΚΙΔΑΣ
ΖΩΝΗ Α' ΠΡΟΣΤΑΣΙΑΣ ΤΟΥ ΑΡΧΑΙΟΛΟΓΙΚΟΥ ΧΩΡΟΥ ΤΩΝ ΔΕΛΦΩΝ

ΑΡΙΘΜΟΣ ΣΧΕΔΙΟΥ :
Τ 1

ΜΕΛΕΤΗΤΗΣ :
ΑΘΑΝΑΣΙΟΣ ΔΗΜΗΤΡΙΟΥ

ΘΕΜΑ :
ΤΟΠΟΓΡΑΦΙΚΟ ΔΙΑΓΡΑΜΜΑ

ΚΛΙΜΑΚΑ :
1:2000

ΧΡΟΝΟΣ ΣΥΝΤΑΞΗΣ
ΜΑΪΟΣ 2020

Αμφισσα .....
ΕΘΕΩΡΗΘΗ
Ο ΑΝ. ΠΡΟΪΣΤΑΜΕΝΟΣ Δ.Τ.Υ.
ΚΑΚΚΑΝΑΣ ΠΑΝΑΓΙΩΤΗΣ
ΜΗΧΑΝΙΚΟΣ Τ.Ε.

ΥΠΟΓΡΑΦΗ ΜΗΧΑΝΙΚΟΥ
ΔΗΜΗΤΡΙΟΥ ΑΘΑΝΑΣΙΟΣ
ΤΟΠΟΓΡΑΦΟΣ ΜΗΧΑΝΙΚΟΣ