

ΟΡΟΙ ΔΟΜΗΣΗΣ

Π.Δ. 24 /31.5.85 /ΦΕΚ 270Δ (ΕΚΤΟΣ ΣΧΕΔΙΟΥ ΔΟΜΗΣΗΣ) όπως τροποποιήθηκε και ισχύει
 Εμβαδόν 4.000 μ2 (κανόνας)
 2.000 μ2 προ της 17.10.1978 εντός ζώνης η
 1.200 μ2 προ της 12.09.1964 πρόσωπο σε εθνικό ή
 750 μ2 προ της 12.11.1962 επαρχιακό δίκτυο
 Πρόσωπο: 25,00μ. για γήπεδα που δημιουργήθηκαν μετά την 24-12-2003 (Ν.3212 /2003)
 Μέγιστο ποσοστό κάλυψης: 10% και για γεωργικά κτίσματα μέχρι
 και 30% άρθρο 2 παρ. β (παρέκκλιση)
 Μέγιστος συντελεστής δόμησης: 0.2 και για κτηνοπ. κτ. 0.9 (παρέκκλιση)
 Μέγιστος συντελεστής όγκου: 5 x 0.2 = 1 κατά παρ. 3.3
 Μέγιστος αριθμός ορόφων: 2
 Μέγιστο ύψος κτιρίου: 7.50 (Προσαύξηση λόγω στέγης 1.20μ.)
 Ελάχιστη απόσταση κτιρίου από πράγματα όρια: 15.00μ (για κτηνοπ. κτ. < προβλεπόμενο ύψος κτιρίου και όχι < 5.00μ)

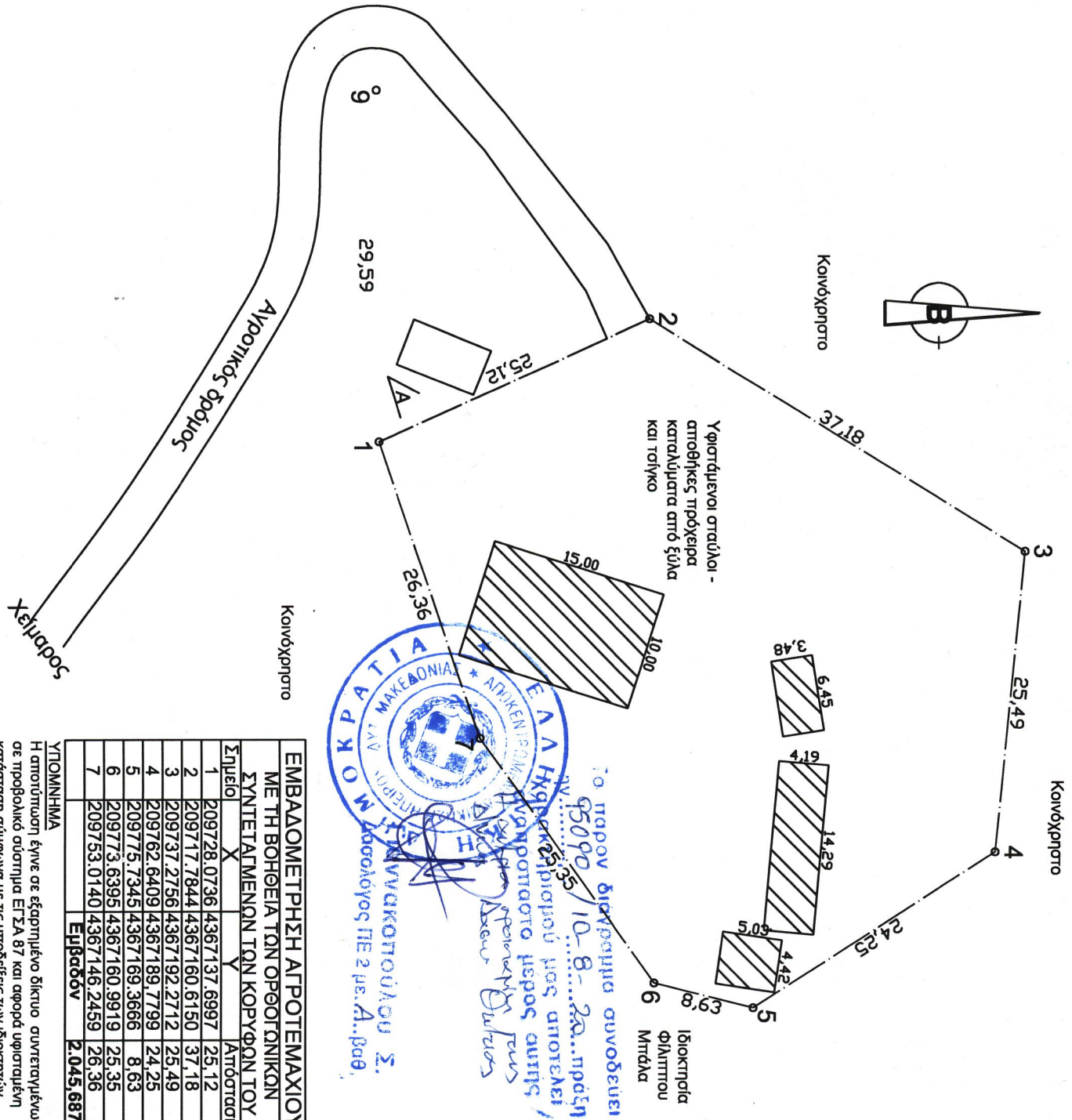

ΕΜΒΑΔΟΜΕΤΡΗΣΗ ΑΠΡΟΤΕΜΑΧΙΟΥ ΜΕ ΤΗ ΒΟΗΘΕΙΑ ΤΩΝ ΟΡΘΟΓΩΝΙΚΩΝ ΣΥΝΤΕΤΑΓΜΕΝΩΝ ΤΩΝ ΚΟΡΥΦΩΝ ΤΟΥ Σημείο

1	209728.0736	4367137.6897	25.12
2	209717.7844	4367160.6150	37.18
3	209737.2756	4367192.2712	25.49
4	209762.6409	4367189.7799	24.25
5	209775.7345	4367169.3666	8.63
6	209773.6395	4367160.9919	25.35
7	209753.0140	4367146.2459	26.36
Εμβαδόν			2.045,6871

ΥΠΟΜΝΗΜΑ
 Η αποτύπωση έγινε σε εδαφομετρικό δίκτυο συντεταγμένων, σε τριβωδικό οδομέτρη ΕΓΣΑ 87 και αφορά υποσημειωμένη κατάσταση σύμφωνα με τις υποδείξεις των ιδιοκτητών.

ΥΦΙΣΤΑΜΕΝΗ ΣΤΑΥΔΙΚΗ ΕΓΚΑΤΑΣΤΑΣΗ ΔΥΝΑΜΙΚΟΤΗΤΑΣ έργο : 200 ΑΙΓΟΠΡΟΒΑΤΩΝ (4 ΙΣΟΔ. ΖΩΩΝ) - ΕΓΚΡΙΣΗ ΕΠΕΜΒΑΣΗΣ

εργοδότης : ΕΥΑΓΓΕΛΟΣ ΤΣΟΥΛΑΣ

θέση : Τ.Κ. ΑΥΛΟΤΟΠΟΥ - Θέση "Ζηκοκόστα" - Δ. ΣΟΥΛΙΟΥ

ΠΡΟΤΑΣΙΣ Ο.Ε.

Τεχνική Εταιρεία

Ζυγομάλλη 7, Ιωάννινα
 Τηλ., fax 26510 25454

θέμα σχεδίου: ΤΟΠΟΓΡΑΦΙΚΟ ΔΙΑΓΡΑΜΜΑ ΓΗΠΕΔΟΥ

αρ. σχεδίου
T - 1

ημερομηνία μελέτης : ΙΟΥΛΙΟΣ 2017

κλίμακα 1 : 500

σφραγίδα - υπογραφή

θεώρηση

ΙΩΑΝΝΗΣ ΒΑΣ. ΣΤΟΥΡΟΣ
 ΔΙΠΛ. ΠΟΛΙΤΙΚΟΣ ΜΗΧΑΝΙΚΟΣ Α.Π.Θ.
 ΜΕΛΟΣ Τ.Ε.Ε. ΜΗΜ. ΜΗΤΡΩΟΥ: 98166
 ΖΥΓΟΜΑΛΛΗ 7 - ΙΩΑΝΝΙΝΑ ☎ 26510 25454
 ΔΟΥΛ. 044956589 - Α. ΔΟΥ. ΙΩΑΝΝΙΝΩΝ