

ΑΠΟΣΤΑΣΜΑ ΧΑΡΤΗ Γ.Υ.Σ. - ΧΑΡΤΗΣ "ΛΙΒΑΝΑΤΑΙ" - ΚΛΙΜΑΚΑ 1:50.000

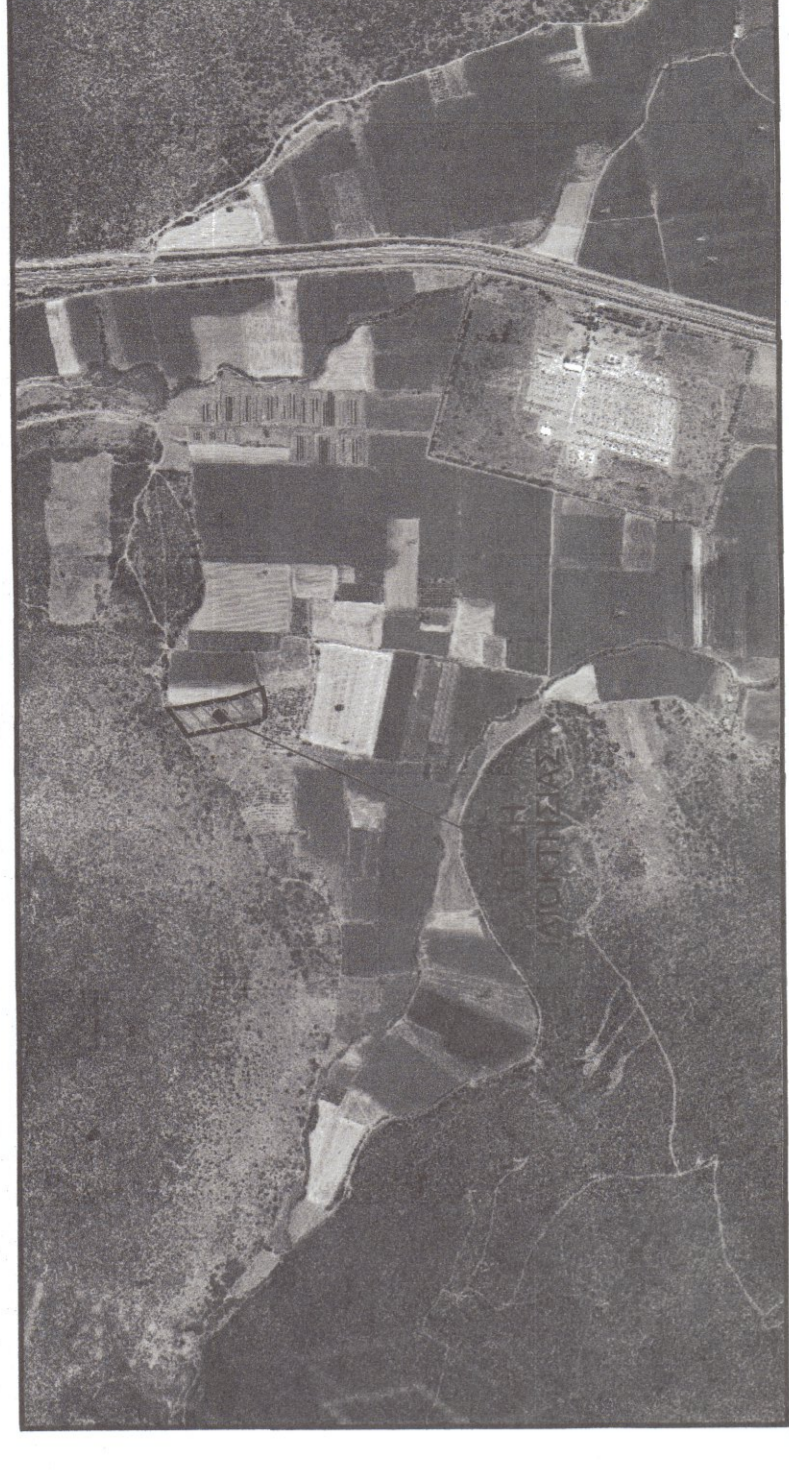

ΑΠΟΣΤΑΣΜΑ ΑΠΟ ΑΕΡΟΦΩΤΟΓΡΑΦΙΑ ΤΗΣ ΚΤΗΝΑΤΟΛΟΓΙΟ Α.Ε.

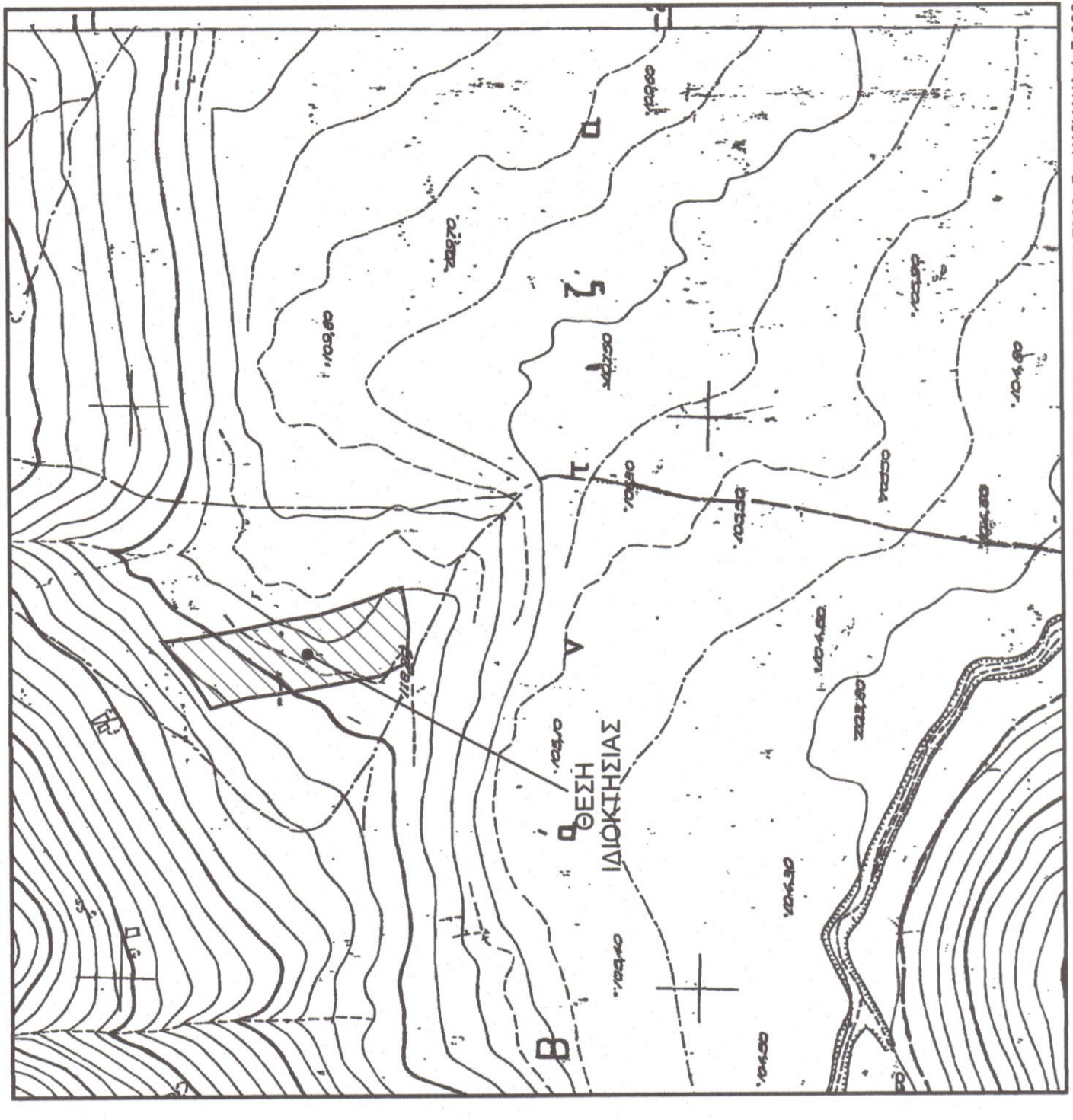

ΑΠΟΣΤΑΣΜΑ ΧΑΡΤΗ Γ.Υ.Σ. - ΑΡ. ΧΑΡΤΗ 5399_5 - ΚΛΙΜΑΚΑ 1:5.000

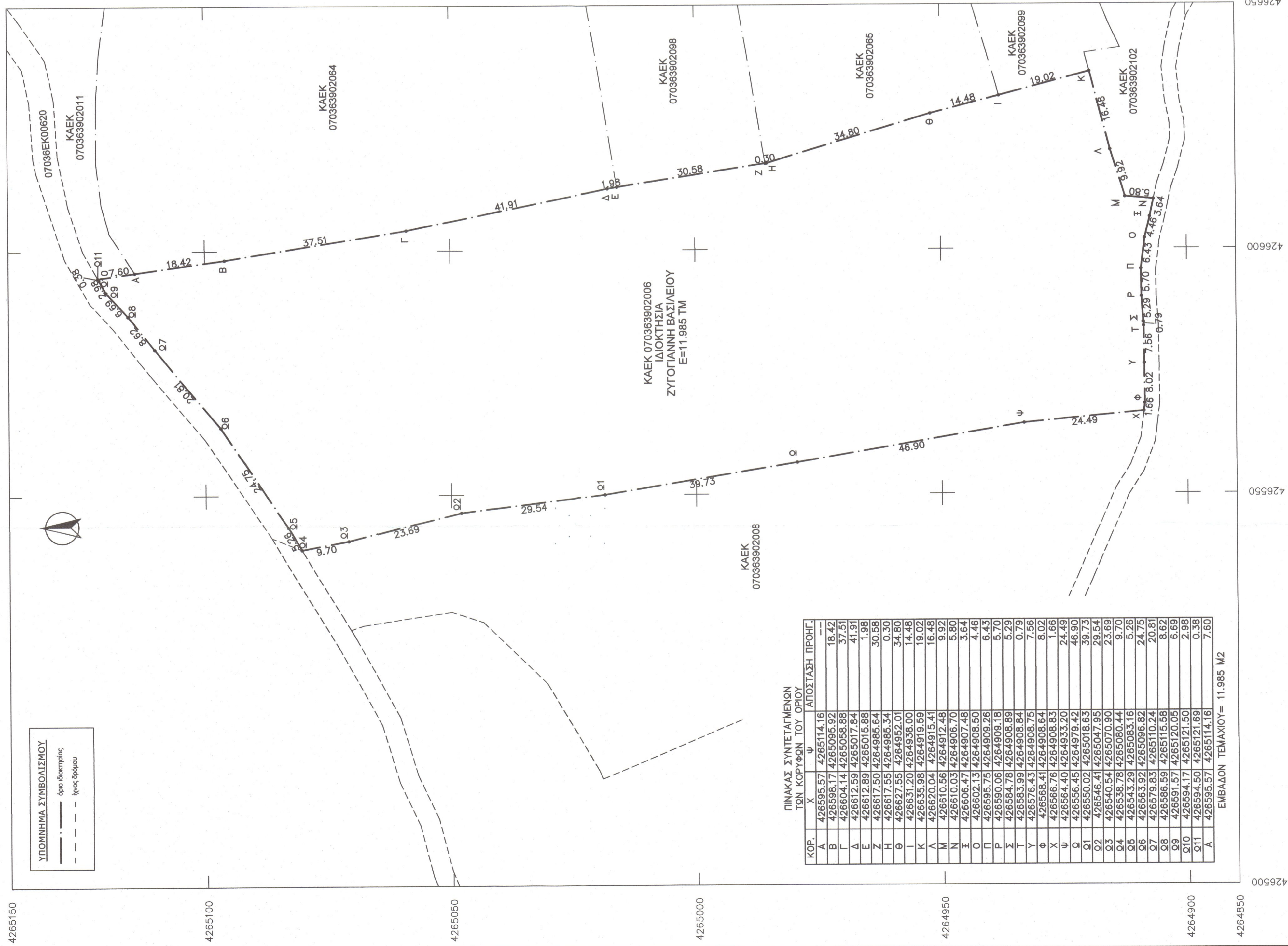

ΥΠΟΜΝΗΜΑ ΣΥΜΒΟΛΙΣΜΟΥ
 - - - - - όριο ιδιοκτησίας
 - - - - - ίσως θύλακα

ΠΙΝΑΚΑΣ ΣΥΝΤΕΤΑΓΜΕΝΩΝ ΤΩΝ ΚΟΡΥΦΩΝ ΤΟΥ ΟΡΙΟΥ ΑΠΟΣΤΑΣΗ ΠΡΟΗΓ.

ΚΟΡ.	X	Y
A	426595.57	4265114.16
B	426598.17	4265095.92
Γ	426604.14	4265058.88
Δ	426612.59	4265017.84
E	426612.89	4265015.88
Z	426617.50	4264985.64
H	426617.55	4264985.34
Θ	426627.55	4264952.01
I	426631.20	4264938.00
K	426635.98	4264919.59
Λ	426620.04	4264915.41
M	426610.56	4264912.48
N	426610.03	4264906.70
Ξ	426606.47	4264907.48
O	426602.13	4264908.50
Π	426595.75	4264908.26
P	426590.06	4264909.18
Σ	426584.78	4264908.89
T	426576.43	4264908.75
Υ	426568.41	4264908.64
Φ	426566.76	4264908.83
Χ	426564.40	4264933.20
Ψ	426566.45	4264979.42
Ω	426560.02	4265018.63
Ο1	426546.41	4265017.95
Ο2	426546.41	4265017.95
Ο3	426540.54	4265070.90
Ο4	426536.78	4265090.44
Ο5	426543.29	4265065.16
Ο6	426563.92	4265096.82
Ο7	426579.83	4265110.24
Ο8	426586.59	4265115.58
Ο9	426591.57	4265120.05
Ο10	426594.17	4265121.69
Ο11	426594.50	4265121.69
A	426595.57	4265114.16

ΕΜΒΛΟΝ ΤΕΜΑΧΙΟΥ= 11.985 M2

ΔΗΛΩΣΗ ΜΗΧΑΝΙΚΟΥ (N. 651 /77)
 Δηλώνω σύμφωνα με το νόμο για το υπ' αριθμ. 5 κήρυξη με στοιχεία "Α-Β-Γ-Δ-Ε-Ζ-Η-Θ-Ι-Κ-Λ-Μ-Ν-Ξ-Ο-Ρ-Τ-Υ-Φ-Χ-Ψ-Ω-Ω1-Ω2-Ω3-Ω4-Ω5-Ω6-Ω7-Ω8-Ω9-Ω10-Ω11-Α" και αριθμού 11.985 M2 που βρίσκεται στη θέση "Αλογοπατήσια" της Τ.Κ. Καστρού της Δημοτικής Ενότητας Ακραφονίας του Δήμου Ορχομενού της Π.Ε. Βοιωτίας ότι:
 α) το κτηματολόγιο είναι άρτο και οικοδομήσιμο ως προς το εμβαδόν και τις διαστάσεις σύμφωνα με τις παρούσες μετρήσεις που ισχύουν σήμερα,
 β) βρίσκεται στην περιοχή του νόμου 1337/83 περί εφαρμογών σε γη και χρήσιμη,
 γ) δεν εμπίπτει στις διατάξεις του νόμου 1337/83 περί εφαρμογών, υψηλής τάσης της ΔΕΗ,
 δ) σε απόσταση μικρότερη των 20 μ δεν υπάρχουν εντάσεις γραμμές μεταφοράς ενέργειας, γραμμές δέγνυρα,
 ε) εντός αυτού και κατά μέρος του προαύτου του ει θέμει γεωγραφία δεν υπάρχουν δέντρα.

Ο ΜΗΧΑΝΙΚΟΣ
ΚΟΒΑΝΗΣ ΒΑΣΙΛΕΙΟΣ
 ΔΙΠΛΩΜΑΤΟΥΧΟΣ ΠΙΣΤΟΠΟΙΗΤΗΣ ΜΗΧΑΝΙΚΟΣ
 ΕΘΝΙΚΟ ΚΕΝΤΡΟ ΓΕΩΓΡΑΦΙΚΩΝ ΜΕΤΡΗΣΕΩΝ
 ΑΡ. ΜΗΤΡΩΟΥ 107220
 ΛΟΥΚΑ ΝΙΚΑΙΝΑ 32Α - ΛΙΒΑΔΕΙΑ
 Α.Φ.Μ. 999999999

ΔΗΛΩΣΗ ΙΔΙΟΚΤΗΤΗ
 Ο υπαρκτός ιδιοκτήτης του γεωτεμαχίου με στοιχεία (Α-Β-Γ-Δ-Ε-Ζ-Η-Θ-Ι-Κ-Λ-Μ-Ν-Ξ-Ο-Ρ-Τ-Υ-Φ-Χ-Ψ-Ω-Ω1-Ω2-Ω3-Ω4-Ω5-Ω6-Ω7-Ω8-Ω9-Ω10-Ω11-Α) δηλώνω ότι το όρα υπεδείχθησαν από εμένα και είναι ορθό.
 Ημερομηνία
 Υπογραφή

ΕΜΒΛΟΝ ΓΕΩΤΕΜΑΧΙΟΥ: Εμβαδόν = 11.985 M2
 -21.42.43.44.45.46.47.48.49.50.51. -Α=11.985 M2
ΠΑΡΑΤΗΡΗΣΕΙΣ:
 1. Το διαγράμμα είναι ενταγμένο στο κτηματολόγιο συντεταγμένων ΕΓΣΑ 87
 2. Οι διαστάσεις και τα εμβαδά υπολογίστηκαν αναλόγητα από τις συν/τες των κορυφών
 3. Η έδραση από το ΕΓΣΑ 87 πραγματοποιήθηκε με σύστημα GPS και κάποιες χρήσιμες πληροφορίες του Τριγωνομετρικού Σημείου της Γ.Υ.Σ. ΜΕΡΜΕΤΩΤΩΣΑ (188103) με συντεταγμένες (Χ/Υ) = (406384.865, 4255014.5810, 201.27)

ΟΡΟΙ ΔΟΜΗΣΗΣ
 ΕΚΤΟΣ ΟΡΙΩΝ ΟΙΚΙΣΜΟΥ (Π.Δ. 24.05.1985 - ΦΕΚ 270Δ / 31.05.1985 & Ν. 3212 - ΦΕΚ 308Α / 31.12.2003)
 Αρμόδια κατά κανόνα: (για πρόσωπο σε κοινόχρηστο δρόμο)
 Εμβαδόν = 400M2 - Πρόσωπο = 25.00μ
 (για πρόσωπο σε Διεθνείς, Εθνικές, Επαρχιακές, Δημοτικές και Κοινοτικές οδοί ως και σε εγκαταλεημένα τμήματα τους και σε οδούς δημοτικές γραμμές)
 Εμβαδόν = 400M2 - Πρόσωπο = 45.00μ - Βάθος = 50.00μ
 Αρμόδια κατά παράκληση: (χωρίς πρόσωπο σε δρόμο)
 Εμβαδόν = 400M2 (προ 31.12.2003)
 (για πρόσωπο σε Διεθνείς, Εθνικές, Επαρχιακές, Δημοτικές και Κοινοτικές οδοί ως και σε εγκαταλεημένα τμήματα τους και σε οδούς δημοτικές γραμμές)
 Εμβαδόν = 200M2 - Πρόσωπο = 25.00μ - Βάθος = 40.00μ (προ 17.10.1978)
 Εμβαδόν = 120M2 - Πρόσωπο = 20.00μ - Βάθος = 35.00μ (προ 12.09.1964)
 Εμβαδόν = 75M2 - Πρόσωπο = 10.00μ - Βάθος = 15.00μ (προ 12.11.1962)
 (εντός της ζώνης πόλεως και οικισμών & προ 24.04.1977)
 Εμβαδόν = 200M2

ΤΕΧΝΙΚΟ ΓΡΑΦΕΙΟ
ΚΟΒΑΝΗΣ ΒΑΣΙΛΕΙΟΣ ΑΠΛΗΡ. ΠΟΛΙΤΙΚΟΣ ΜΗΧΑΝΙΚΟΣ
 ΛΟΥΚΑ ΝΙΚΑΙΝΑ 32Α ΤΗΛ: 22610-81009 / 6937205487
 ΛΙΒΑΔΕΙΑ ΦΑΞ: 22610-81009

ΕΡΓΟΔΟΤΗΣ: ΖΥΓΟΓΙΑΝΝΗΣ ΒΑΣΙΛΕΙΟΣ ΤΟΥ ΙΩΑΝΝΗ

ΕΡΓΟ: ΟΡΙΖΟΝΤΙΟΓΡΑΦΙΚΗ ΛΙΤΩΤΥΠΩΣΗ ΙΔΙΟΚΤΗΣΙΑΣ

ΘΕΣΗ: "ΑΛΟΓΟΠΑΤΗΣΙΑ"- Τ.Κ. ΚΑΣΤΡΟΥ
 Δ.Ε. ΑΚΡΑΦΟΝΙΑΣ - ΚΑΜΛΙΚΡΑΤΙΚΟΣ ΔΗΜΟΣ ΟΡΧΟΜΕΝΟΥ

ΜΕΛΕΤΗΤΗΣ: ΚΟΒΑΝΗΣ ΒΑΣΙΛΕΙΟΣ ΠΟΛ. ΜΗΧΑΝΙΚΟΣ

ΜΕΛΕΤΗ: ΤΟΠΟΓΡΑΦΙΚΗ

ΘΕΜΑ ΣΧΕΔΙΟΥ: ΤΟΠΟΓΡΑΦΙΚΟ ΔΙΑΓΡΑΜΜΑ

ΑΡΙΘΜΟΣ ΣΧΕΔΙΟΥ
T-1

ΧΡΟΝΟΣ ΜΕΛΕΤΗΣ
 ΜΑΡΤΙΟΣ 2020

ΚΛΙΜΑΚΑ
 1:500

ΕΓΚΡΙΣΗ ΥΠΗΡΕΣΙΑΣ
 ΕΛΛΗΝΙΚΗ ΔΗΜΟΚΡΑΤΙΑ
 ΥΠΟΥΡΓΕΙΟ ΠΑΙΔΕΙΑΣ, ΕΡΕΥΝΑΣ ΚΑΙ ΘΡΗΣΚΕΥΜΑΤΩΝ
 ΕΝΔΙΑΔΕΙΞΗ ΕΡΕΥΝΑΣ ΚΑΙ ΤΕΧΝΟΛΟΓΙΑΣ
 ΚΕΝΤΡΟ ΕΡΕΥΝΑΣ ΚΑΙ ΤΕΧΝΟΛΟΓΙΑΣ ΓΕΩΓΡΑΦΙΚΩΝ ΜΕΤΡΗΣΕΩΝ
 ΛΟΥΚΑ ΝΙΚΑΙΝΑ 32Α - ΛΙΒΑΔΕΙΑ
 Α.Φ.Μ. 999999999

ΥΠΟΓΡΑΦΗ - ΣΦΡΑΓΙΔΑ
ΚΟΒΑΝΗΣ ΒΑΣΙΛΕΙΟΣ
 ΔΙΠΛΩΜΑΤΟΥΧΟΣ ΠΙΣΤΟΠΟΙΗΤΗΣ ΜΗΧΑΝΙΚΟΣ
 ΕΘΝΙΚΟ ΚΕΝΤΡΟ ΓΕΩΓΡΑΦΙΚΩΝ ΜΕΤΡΗΣΕΩΝ
 ΑΡ. ΜΗΤΡΩΟΥ 107220
 ΛΟΥΚΑ ΝΙΚΑΙΝΑ 32Α - ΛΙΒΑΔΕΙΑ
 Α.Φ.Μ. 999999999