

ΤΥΠΟΣ ΥΠΟΛΟΓΙΣΜΟΥ ΕΜΒΑΔΟΥ  
 $E = 0,5 \sum_{i=1}^n X_i (Y_{i-1} + Y_i)$

**ΥΠΟΜΝΗΜΑ**

(Υπόμνημα σύμφωνα με το άρθρο 511/77)  
 Το γεωτεμάχιο που περιγράφεται με τα στοιχεία 1, 2, 3, 4, 5, 6, 7, 8, 9, 10, 11, 12, 13, 14, 15, 16, 17, 18, 19, 20, 21, 22, 23, 24, 25, 1 αποτελεί ιδιοκτησία της:

**ΣΤΕΦΑΝΑΚΗ ΜΑΡΙΑ ΤΟΥ ΝΙΚΟΛΑΟΥ**

Το παραπάνω περιγραφόμενο ακίνητο ευρίσκεται στη θέση "Κεντροβόδια", επί της κύριας Δημοτικής οδού (1 μοναδική που ενώνει τους οικισμούς Καστελάκια και Αγία Ειρήνη), εκτός οικισμού και εντός της ζώνης 500 μ. του οικισμού Αγία Ειρήνη, της Κοινότητας Πεθύμνης, της Δημοτικής Ενότητας Πεθύμνης, του Δήμου Πεθύμνης, της Περιφερειακής Ενότητας Πεθύμνου, εντός του Γ.Π.Σ. Πεθύμνης σε περιοχή ΠΕΔΙΑ 1, εκτός περιοχής NATURA 2000, και εκτός περιοχής Ζ.Ο.Ε..

**ΕΜΒΑΔΟΜΕΤΡΗΣΕΙΣ**

Οι εμβαδομετρήσεις έγιναν αναλυτικά από τον συνημμένο πίνακα συνευστεργημένων και από τη σχέση:

$$E = (1/2) \times \sum_{i=1}^n x_i \times (y_{i-1} + y_{i+1})$$

**ΕΜΒΑΔΟΝ ΓΕΤΤΕΜΑΧΙΟΥ : ..... 2. 0 0 5, 3 2 τ.μ.**

**ΟΡΟΙ ΔΟΜΗΣΗΣ**

Π.Α. 24-5-85 Φ.Ε.Κ. 270/Α/31-5-85  
 (Όπως αυτό έχει τροποποιηθεί και ισχύει σήμερα)  
 Γ.Π.Σ. Πεθύμνου 2198/06-08-2013 Φ.Ε.Κ.348/ΑΔΠ/01-10-2013  
 Αρμόδια εμβαδού : 8.000,00 τ.μ.  
 Αρμόδια προσώπου : 45,00 μ.

Το παραπάνω περιγραφόμενο ακίνητο είναι κατά παρέκκλιση άρθρο και οικοδομήσιμο ως εντός της ζώνης 500 μ. του οικισμού Αγία Ειρήνη και προδημοσιευμένο της 24/04/1977 και εφόσον δεν υπάρχει στους περιορισμούς της σχετικής διαταξης και αρχαιολογικής νομοθεσίας.

Τα όρια της ιδιοκτησίας υποδείχθηκαν από τον κ. Καίτηρο Απόστολο με αποκαταστατικά δική του εγρήνη.  
 Το παραπάνω περιγραφόμενο ακίνητο δεν υπάρχει στις διατάξεις του ν 1337/83, δεν έχει υπογράψει εισφοράς σε γη και χρήματα και είναι σε απόσταση μεγαλύτερη των 800 μέτρων από την ακτογραμμή.  
 Το παρόν τοπογραφικό διπλότυπο συντάχθηκε σύμφωνα με τις διατάξεις του Ν. 651 / 77.

Οι συνευστεργημένες αναφέρονται στο κριτικό σύστημα αναφοράς και στο προβολικό σύστημα Ε.Γ.Σ.Α. 87.  
 Η εξέταση έγινε με τη χρήση γεωδαιτικών δάκτυ Γ.Ρ.Σ. Ι1-Ι2 και χρήση του δικτύου ΗΕΡΟΣ με την τεχνική V.R.S.-R.I.T.K., ενώ η αποτύπωση έγινε με τη χρήση γεωδαιτικού σταθμού Ε.Δ.Μ. υψηλής ακρίβειας.

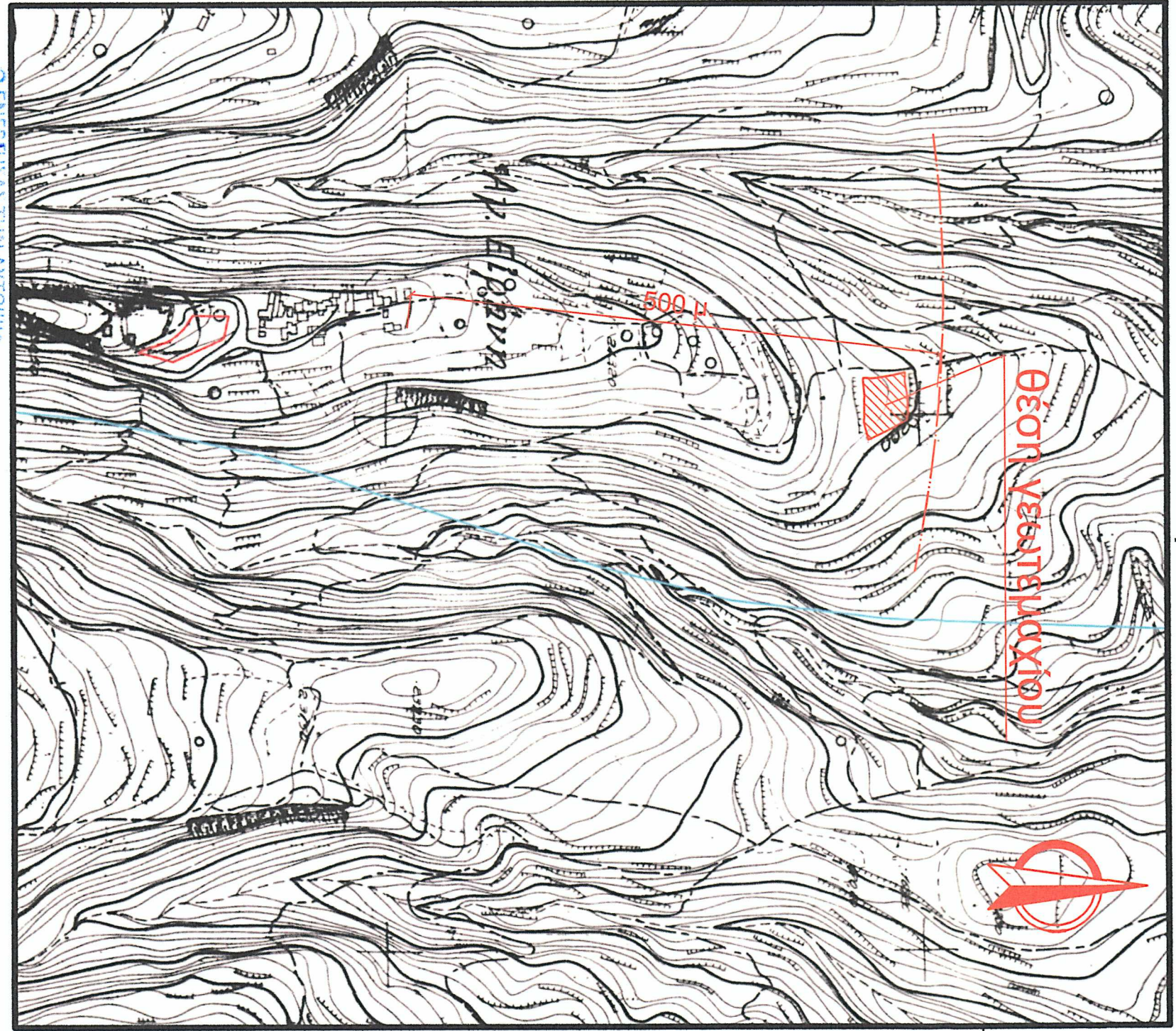

ΑΠΟΣΤΑΣΜΑ ΧΑΡΤΗ Γ.Υ.Σ. ΥΠ' αριθ 95/12/06 ΚΑΙΜΑΚΑΣ 1:5000

<p>ΤΕΧΝΙΚΟ ΓΡΑΦΕΙΟ ΜΕΛΕΤΩΝ          ΓΡΗΓΟΡΑΚΗΣ ΔΗΜΗΤΡΗΣ ΤΟΠΟΓΡΑΦΟΣ ΜΗΧΑΝΙΚΟΣ Α.Π.Θ.          ΤΡΑΝΣΠΑΝΩΗ 13-15 ΠΕΘΥΜΝΟΥ Γ.Κ.7432 Τηλ.: fax: 2830 56873 κω. 697205913 email: dg@geomatics.gr</p>		<p>ΚΑΙΜΑΚΑ          1 : 200</p>
<p>ΘΕΜΑ : ΤΟΠΟΓΡΑΦΙΚΟ ΔΙΑΤΥΠΩΜΑ</p>	<p>ΙΣΟΔΙΑΣΤΑΣΗ</p>	
<p>ΕΡΓΟ :</p>		
<p>ΘΕΣΗ : "Κεντροβόδια" Αγία Ειρήνης, εκτός οικισμού, Κ. Πεθύμνης, Δ. Πεθύμνης, Π.Ε. Πεθύμνου</p>	<p>ΑΡ. ΣΧΕΔΙΟΥ</p>	<p>476.22</p>
<p>ΗΜΕΡΟΜΗΝΙΑ : Ιούλιος 2020</p>		
<p>ΥΠΟΓΡΑΦΗ : [Signature]</p>	<p>ΣΦΡΑΓΙΔΑ</p>	
<p>ΓΡΗΓΟΡΑΚΗΣ ΔΗΜΗΤΡΗΣ          ΑΔΙΤΟΙΜΕΝΟΥ ΟΔΗΓΟΥ 953Α ΟΔΗΓΗΣ          ΜΕΛΟΣ Γ.Ε.Μ. Α.Μ. 79422 Α.Α. 047704888          ΤΡΑΝΣΠΑΝΩΗ 13-15 ΠΕΘΥΜΝΟΥ Γ.Κ.74100          ΤΗΛ. 28310 56873</p>		