

ΕΛΛΗΝΙΚΗ ΔΗΜΟΚΡΑΤΙΑ  
ΑΠΟΚΕΝΤΡΩΜΕΝΗ ΔΙΟΙΚΗΣΗ ΠΕΛΟΠΟΝΝΗΣΟΥ  
ΔΥΤΙΚΗΣ ΕΛΛΑΔΑΣ & ΙΟΝΙΟΥ  
ΓΕΝΙΚΗ ΔΙΕΥΘΥΝΣΗ ΔΑΣΩΝ & ΑΓΡΟΤ. ΥΠΟΘΕΣΕΩΝ  
ΔΙΕΥΘΥΝΣΗ ΔΑΣΩΝ ΗΛΕΙΑΣ  
ΔΑΣΑΡΧΕΙΟ ΟΛΥΜΠΙΑΣ

Αρ. Πρωτ. 129006  
ΘΕΣΣΟΝΙΚΕ

ΚΡΕΣΤΕΝΑ 31-07-2020  
ΔΑΣΑΡΧΗΣ ΟΛΥΜΠΙΑΣ  
Γεωργίου Βασιλείου  
Δασολόγος

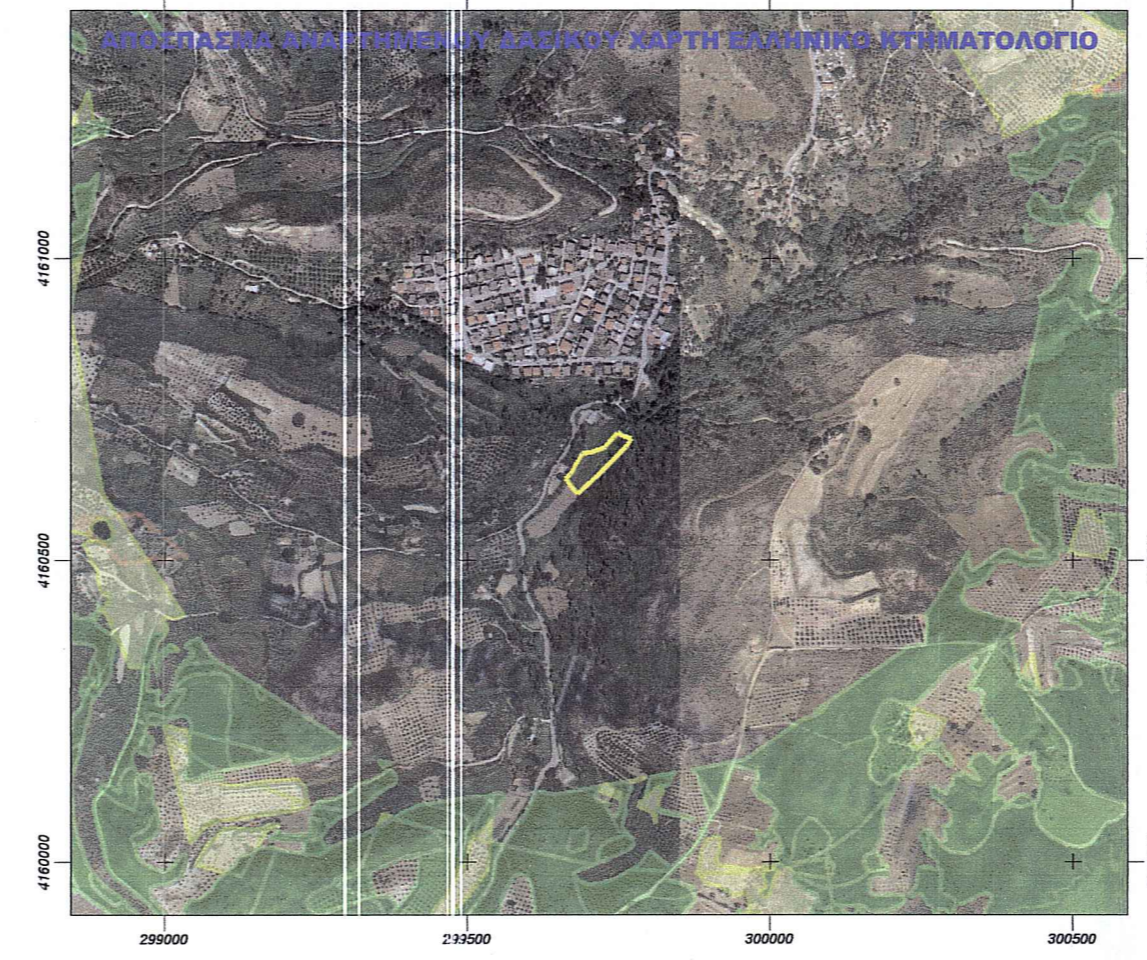
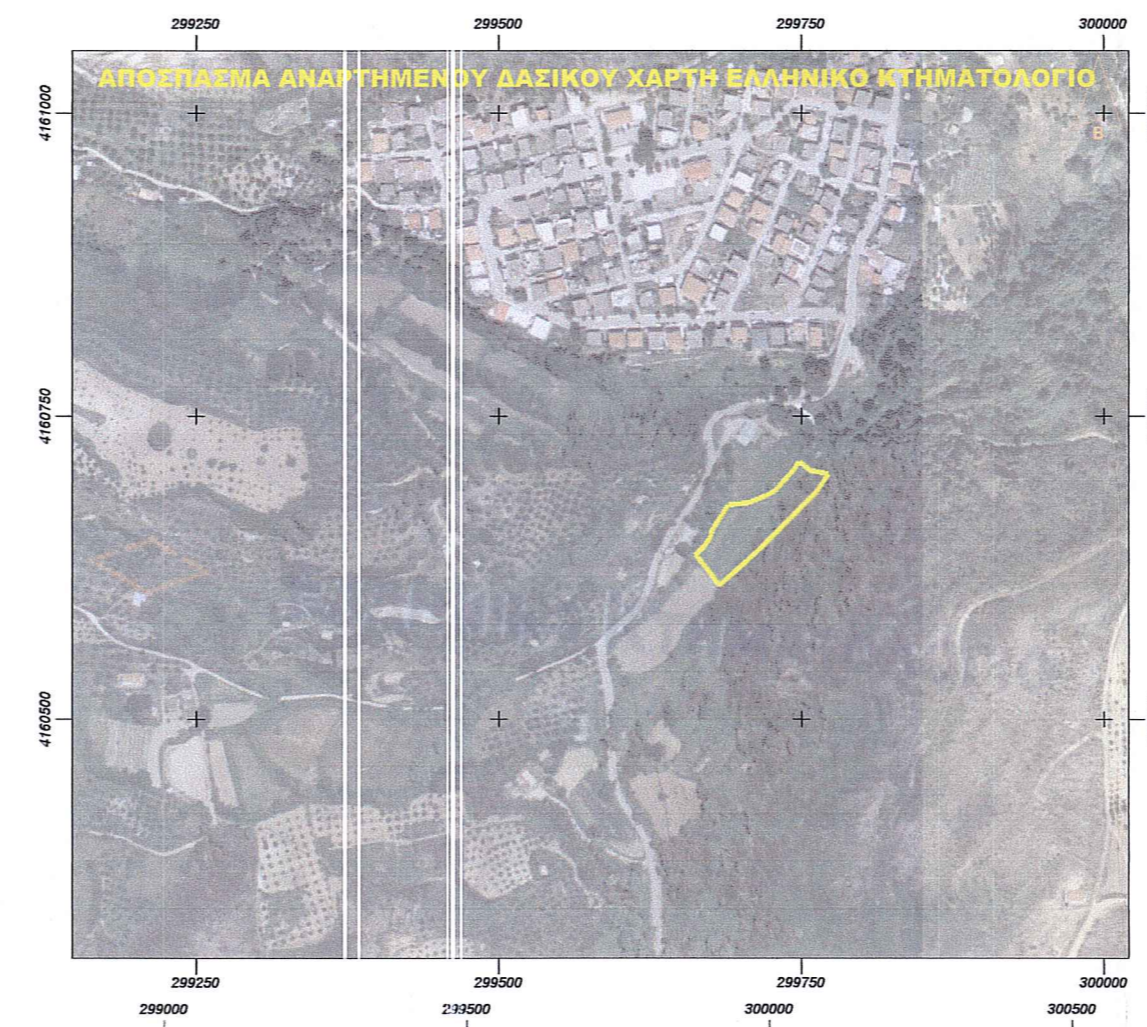
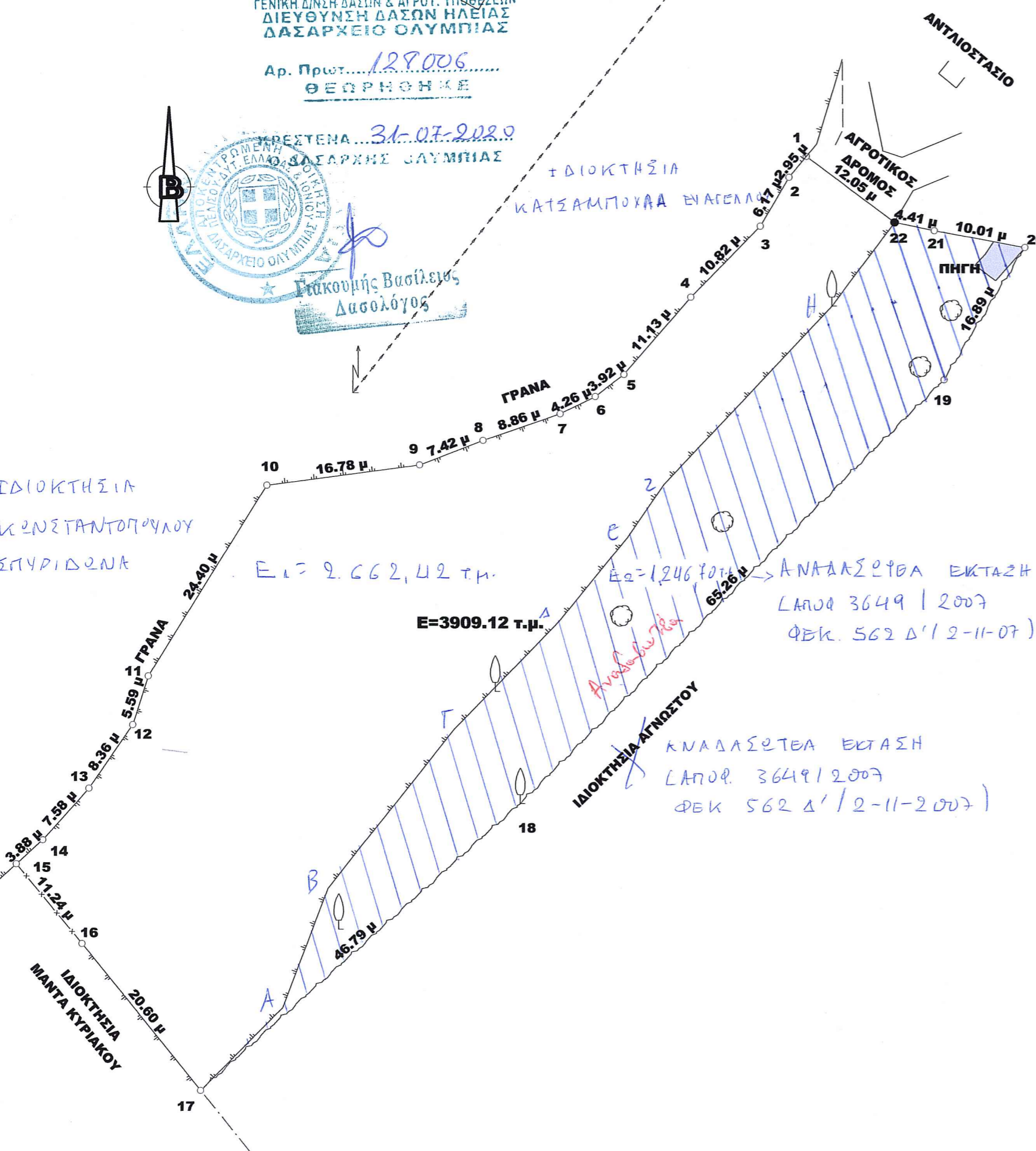

ΣΗΜ.	X	Y
A	299691.94	4160619.28
B	299696.86	4160632.31
Γ	299710.65	4160649.70
Δ	299722.02	4160661.38
E	299729.44	4160670.54
Z	299733.39	4160676.29
H	299751.68	4160695.73

Αρ.Σημείου	X	Y	Z
01	299748.890	4160712.028	293.455
02	299747.002	4160709.765	293.750
03	299743.881	4160704.446	293.051
04	299736.328	4160696.697	293.762
05	299729.035	4160688.283	293.535
06	299725.922	4160685.899	293.473
07	299722.107	4160684.006	293.407
08	299713.744	4160681.075	293.579
09	299706.826	4160678.406	293.606
10	299690.193	4160676.188	293.245
11	299677.334	4160655.454	293.779
12	299675.632	4160650.128	294.069
13	299670.875	4160643.256	294.032
14	299665.835	4160637.591	293.576
15	299662.950	4160634.998	293.481
16	299670.095	4160626.325	294.654
17	299683.006	4160610.269	295.579
18	299717.801	4160641.558	316.930
19	299763.950	4160687.705	303.413
20	299772.730	4160702.130	301.809
21	299762.887	4160703.967	296.935
22	299758.564	4160704.849	294.639

**ΤΟΠΟΓΡΑΦΙΚΟ ΔΙΑΓΡΑΜΜΑ**

**ΚΛΙΜΑΚΑ 1:500**

Αγροτεμαχίου (1,2,3...20,21,22,1) ιδιοκτησίας κληρ. Μαντά Φωτίου του Παναγιώτη το οποίο βρίσκεται στη θέση «κρύα βρύση» της αγροτικής περιφέρειας της Τ.Κ. Διασέλων Δ.Ε. Σκιλλούντος Δήμου Ανδρίτσαινας – Κρεστένων Π.Ε. Ηλείας .

**ΥΠΟΜΝΗΜΑ**

1. Τα όρια του αγροτεμαχίου υποδείχθηκαν από τον ιδιοκτήτη και απεικονίζονται στο από 10/09/2014 τοπογραφικό διάγραμμα του Παύλου Φ. Βολτέα Πτυχιούχου Μηχανικού Δομικών Έργων Τ.Ε. .
2. Το συνολικό εμβαδόν του αγροτεμαχίου είναι : E = 3909.12 τ.μ..
3. Η ιδιοκτησία βρίσκεται **εκτός ανάρτησης δασικών χαρτών.**

**ΥΠΕΥΘΥΝΗ ΔΗΛΩΣΗ ΤΟΥ Ν 651/77**

Η υπογραφόμενη Σχοινά - Βολτέα Μαγδαληνή Πολιτικός Μηχανικός δηλώνω ότι η ιδιοκτησία που περιγράφεται με τα στοιχεία (1,2,3...20,21,22,1) **δεν είναι** άρτια και οικοδομήσιμη σύμφωνα με τις κείμενες πολεοδομικές διατάξεις.

ZAXAPΩ 18 - 10 -2019

Ο Συντάξας Και Υπεύθυνα Δηλών

ΜΑΓΔΑΛΗΝΗ ΣΧΟΙΝΑ - ΒΟΛΤΕΑ  
ΔΙΠΛ. ΠΟΛΙΤΙΚΟΣ ΜΗΧΑΝΙΚΟΣ  
ΠΡΩΤΕΓΝΗΤΗΣ ΕΚΔΑΜΕ ΤΩΝ ΜΙΣΟΥ ΠΑΤΡΩΝ  
ΜΕΛΟΣ Τ.Ε.Ε. Α.Μ. 98593  
ΔΙΑΜΑΤΟΠΕΤΡΟΠΟΥΛΟΥ ΑΡΧΗ ΗΛΕΙΑΣ  
Α.Φ.Μ. 9977472 Δ.Ο. ΠΥΡΓΟΥ