

ΠΙΝΑΚΑΣ ΣΥΝΤΕΤΑΓΜΕΝΩΝ ΚΟΡΥΦΩΝ ΙΔΙΟΚΤΗΣΙΑΣ (ΕΙΣΑ '87)			
ΣΗΜΕΙΟ	X	Y	ΜΗΚΟΣ
1	178923.680	4373859.360	28.20
2	178940.217	4373882.204	26.57
3	178961.444	4373866.222	10.73
4	178961.280	4373855.490	4.95
5	178961.140	4373850.540	4.60
6	178961.280	4373845.940	7.21
7	178961.220	4373838.730	3.73
8	178959.910	4373835.240	7.18
9	178957.340	4373828.540	19.19
10	178950.740	4373810.520	51.23
11	178907.127	4373837.396	27.50
1	178923.680	4373859.360	27.50

$E = 1/2 \Sigma (X_i + X_{i+1})(Y_i - Y_{i+1})$
 $E = 2229.27 \text{ τ.μ.}$

ΩΣΗ ΜΗΧΑΝΙΚΟΥ (Ν. 651 / 77)

ω σύμφωνα με το νόμο για το γεωτεχνικό με στοιχεία "1-2-3-4-5-6-7-8-9-10-11-1" και εμβαδόν 2229.27τ.μ
 οκται στη θέση " Αγρόκτημα ΠΛΑΤΑΡΙΔΑΣ " της Δημοτικής Ενότητας ΣΥΒΟΤΩΝ του Δήμου ΗΓΟΥΜΕΝΙΤΣΑΣ
 ΣΠΡΟΣΤΙΑΣ ότι :

αι άρτο και οικοδόμητο κατά παρέκκλιση ως προς το εμβαδόν και τις διαστάσεις σύμφωνα με τις
 ομικές διατάξεις που ισχύουν σήμερα ,
 οκ εν αι εκτός σχεδίου , εκτός ορίων οικισμού και εκτός ΖΟΕ και εκτός προστατευόμενης περιοχής NATURA,
 εν εμπίπτει στις διατάξεις του νόμου 1337/83 περί εισφορών σε γη και χρήση,
 τος αυτού δε διέρχονται ενάερες γραμμές μεταφοράς υψηλής τάσης της ΔΕΗ ή αγωγός φυσικού αερίου,
 τος αυτού και κατά μήκος του προσώπου του εν θέματι γεωτεχνικού δεν υπάρχουν δέντρα, και
 τος αυτού ή σε απόσταση μικρότερη των 20μ από αυτό δεν διέρχεται ποταμός ή κανάλι.

ΩΣΗ ΠΕΡΙ ΚΥΡΩΜΕΝΟΥ ΔΑΣΙΚΟΥ ΧΑΡΤΗ (άρθρο 20, Ν. 3889/2010)
 η ύνογεγραμμέν ος, με στοιμική μου ευθύνη και γνωρίζοντας τις κυρώσεις που προβλέπονται από τις διατάξεις του
 8 του Ν.1599/1986, δηλώνω ότι το παρόν γεωτεχνικό δεν βλάπεται σε περίπτωση κυρωμένων δασικών χάρτες

ΔΕΙΚΣΗ

οντεταγμένες που αναφέρονται στο Τοπογραφικό Διάγραμμα είναι σε UTM και στο
 ηνικό Γεωδαιτικό Σύστημα Αναφοράς 1987 {ΕΙΣΑ 87}.
 τις μετρήσεις τριγωνισμού χρησιμοποιήθηκε GPS δέκτης TRIMBLE T7 και T8 με Serial
 ber..... με ακρίβεια μέτρησης H : +/- 10mm+1ppm, V : +/- 15mm+1ppm 4H
 τρέφηση έγινε με τη μέθοδο της ταχυμετρικής αστυύπωσης και χρησιμοποιήθηκε γεωδαυτικός
 μός LEICA TS02 με σφιδάκι αριθμό 748998
 ηχανικός

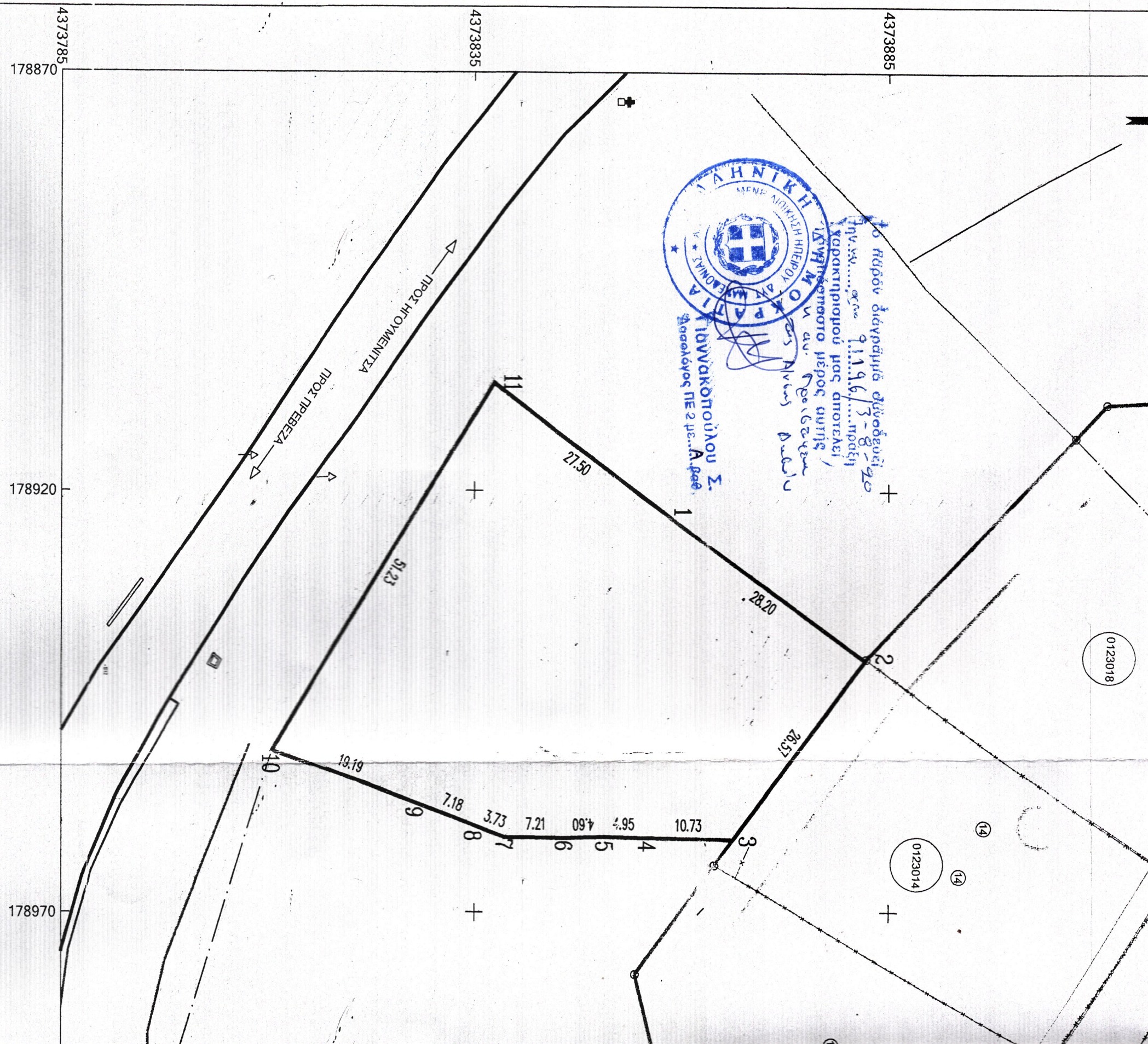
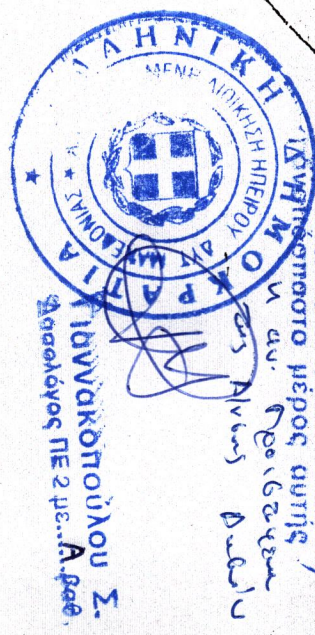
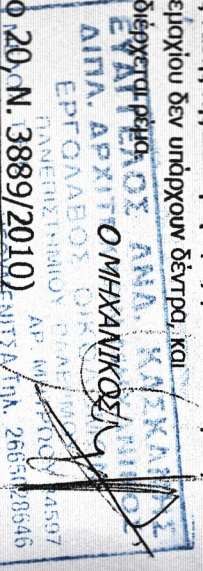

ΣΤΟΙΧΕΙΑ ΗΛΕΚΤΡΟΝΙΚΗΣ ΥΠΟΒΟΛΗΣ (άρθρο 3, παρ. 4 Υ.Α. 27623/1752/ΦΕΚ 2216Β'/14-6-2018)

Το παρόν διάγραμμα υποβλήθηκε ηλεκτρονικά στον ψηφιακό Υποδοχέα του ΝΠΔΔ "Ελληνικό Κτηματολόγιο" και έλαβε μοναδικό Κωδικό Ηλεκτρονικού Διαγράμματος ΚΗΔ:

Εργοδότης

- ΤΣΟΜΠΟΛΗΣ ΣΠΥΡΙΔΩΝ
- ΤΣΟΜΠΟΛΗΣ ΘΩΜΑΣ -

Έργο

ΣΥΓΚΡΟΤΗΜΑ ΙΣΟΓΕΙΩΝ ΚΑΤΟΙΚΙΩΝ

Θέση

Αγρόκτημα "ΠΛΑΤΑΡΙΑΣ"

Μελετητές

ΚΑΣΚΑΝΗΣ ΕΥΑΓΓΕΛΟΣ ΑΡΧΙΤΕΚΤΩΝ.

Θέμα

Αριθμ. Σχεδίου

Τοπογραφικό Διάγραμμα

Κλίμακα

1/500

Χρόνος Μελέτης

Μάιος 2020

Υπογραφή

Σφραγίδα

