

Αεροφωτογραφία Google Earth Έτους 2016 Επαρχίας Περιοχής
Κλίμακα 1:5000

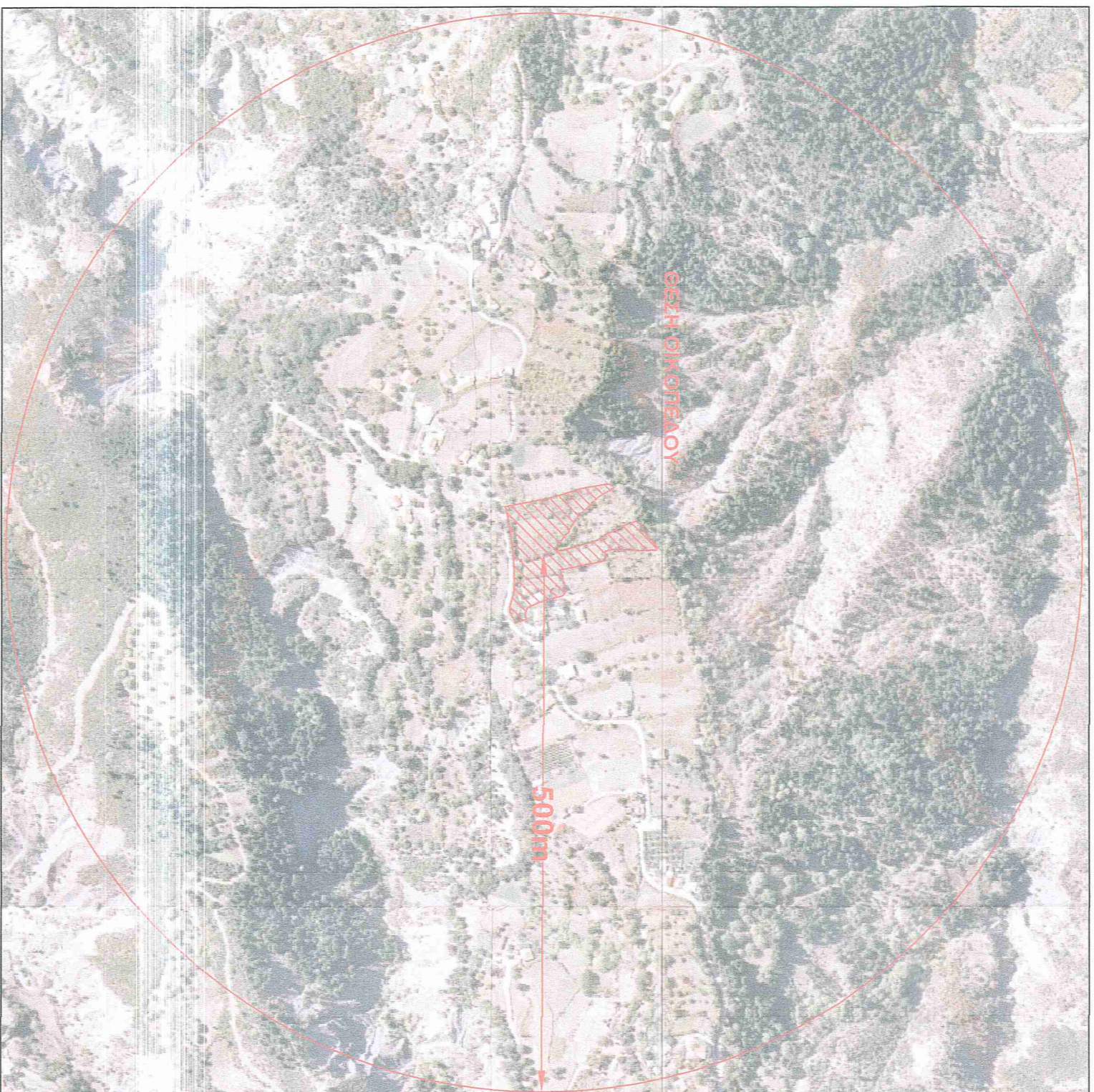

Αεροφωτογραφία Ορθοφωτογραφικός ΕΚΧΑ Επαρχίας Περιοχής
Κλίμακα 1:5000



Αεροφωτογραφία Χάρση ΓΥΣ Επαρχίας Περιοχής
Κλίμακα 1:5000

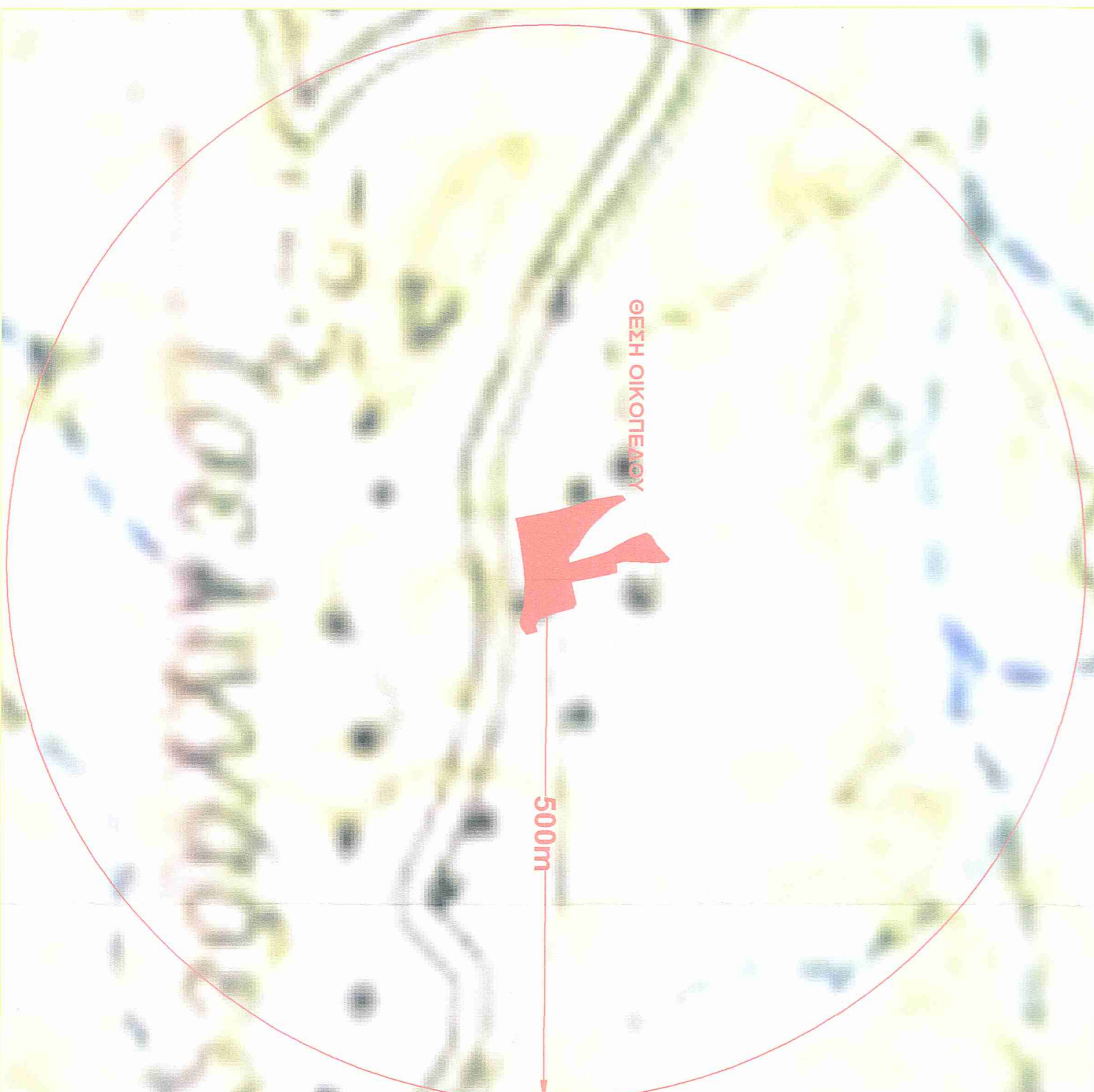

ΣΥΝΤΕΤΑΙΜΕΝΕΣ ΚΟΡΥΦΕΣ ΙΔΙΟΚΤΗΣΙΑΣ

α/α	X	Y	Απόσταση (μ.)
A1	266108.291	4355256.906	A1-A2=6.69
A2	266107.303	4355263.520	A2-A3=18.51
A3	266103.904	4355281.714	A3-A4=13.29
A4	266101.367	4355294.763	A4-A5=16.74
A5	266097.119	4355310.954	A5-A6=12.86
A6	266092.934	4355323.114	A6-A7=9.37
A7	266090.875	4355332.252	A7-A8=19.33
A8	266087.536	4355351.291	A8-A9=4.35
A9	266087.730	4355355.640	A9-A10=4.13
A10	266090.953	4355358.216	A10-A11=7.16
A11	266094.384	4355351.930	A11-A12=9.24
A12	266099.260	4355344.082	A12-A13=5.93
A13	266103.189	4355339.641	A13-A14=20.14
A14	266117.112	4355325.090	A14-A15=14.61
A15	266132.954	4355313.303	A15-A16=4.06
A16	266132.954	4355312.010	A16-A17=4.67
A17	266144.039	4355305.652	A17-A18=10.04
A18	266149.906	4355306.111	A18-A19=5.89
A19	266144.144	4355327.572	A19-A20=22.22
A20	266139.307	4355342.516	A20-A21=15.71
A21	266134.256	4355350.403	A21-A22=9.37
A22	266127.015	4355364.200	A22-A23=15.58
A23	266122.142	4355378.375	A23-A24=14.99
A24	266125.040	4355382.924	A24-A25=5.39
A25	266132.674	4355386.864	A25-A26=8.59
A26	266146.020	4355399.202	A26-A27=18.17
A27	266148.562	4355397.550	A27-A28=3.03
A28	266148.960	4355384.556	A28-A29=13.00
A29	266148.120	4355368.238	A29-A30=16.34
A30	266147.987	4355357.286	A30-A31=10.95
A31	266149.683	4355349.946	A31-A32=7.53
A32	266154.202	4355350.261	A32-A33=4.53
A33	266158.065	4355350.174	A33-A34=3.86
A34	266160.065	4355342.477	A34-A35=9.95
A35	266164.118	4355323.136	A35-A36=19.76
A36	266166.921	4355312.496	A36-A37=15.53
A37	266166.983	4355312.496	A37-A38=20.59
A38	266191.064	4355310.535	A38-A39=4.53
A39	266194.728	4355296.009	A39-A40=14.98
A40	266197.817	4355286.816	A40-A41=9.70
A41	266201.230	4355261.129	A41-A42=10.29
A42	266212.981	4355276.415	A42-A43=6.34
A43	266213.449	4355273.933	A43-A44=5.47
A44	266215.432	4355266.884	A44-A45=9.53
A45	266215.432	4355262.605	A45-A46=7.32
A46	266209.471	4355260.963	A46-A47=7.34
A47	266201.230	4355261.129	A47-A48=4.03
A48	266189.242	4355264.262	A48-A49=12.39
A49	266180.456	4355265.063	A49-A50=11.99
A50	266163.578	4355265.415	A50-A51=8.82
A51	266152.970	4355264.534	A51-A52=10.62
A52	266128.690	4355281.515	A52-A53=24.47
A53	266118.489	4355259.686	A53-A54=10.36
A54	266110.375	4355257.832	A54-A55=8.32
A55	266108.291	4355256.906	A55-A56=2.28

Επιβάλλεται το Ελληνικό Γραμμικό Σύστημα Αναμετρήσεως (ΕΓΣΑ ΒΓΓ). Η μέτρηση έγινε από το Ελληνικό Σύστημα Εθνικών Μετρήσεως του ΕΚΧΑ.
Πίνακας Εμβαδολέπτων Ιδιοκτησίας
Εμβαδόν Ιδιοκτησίας : 7225.08 τ.μ.

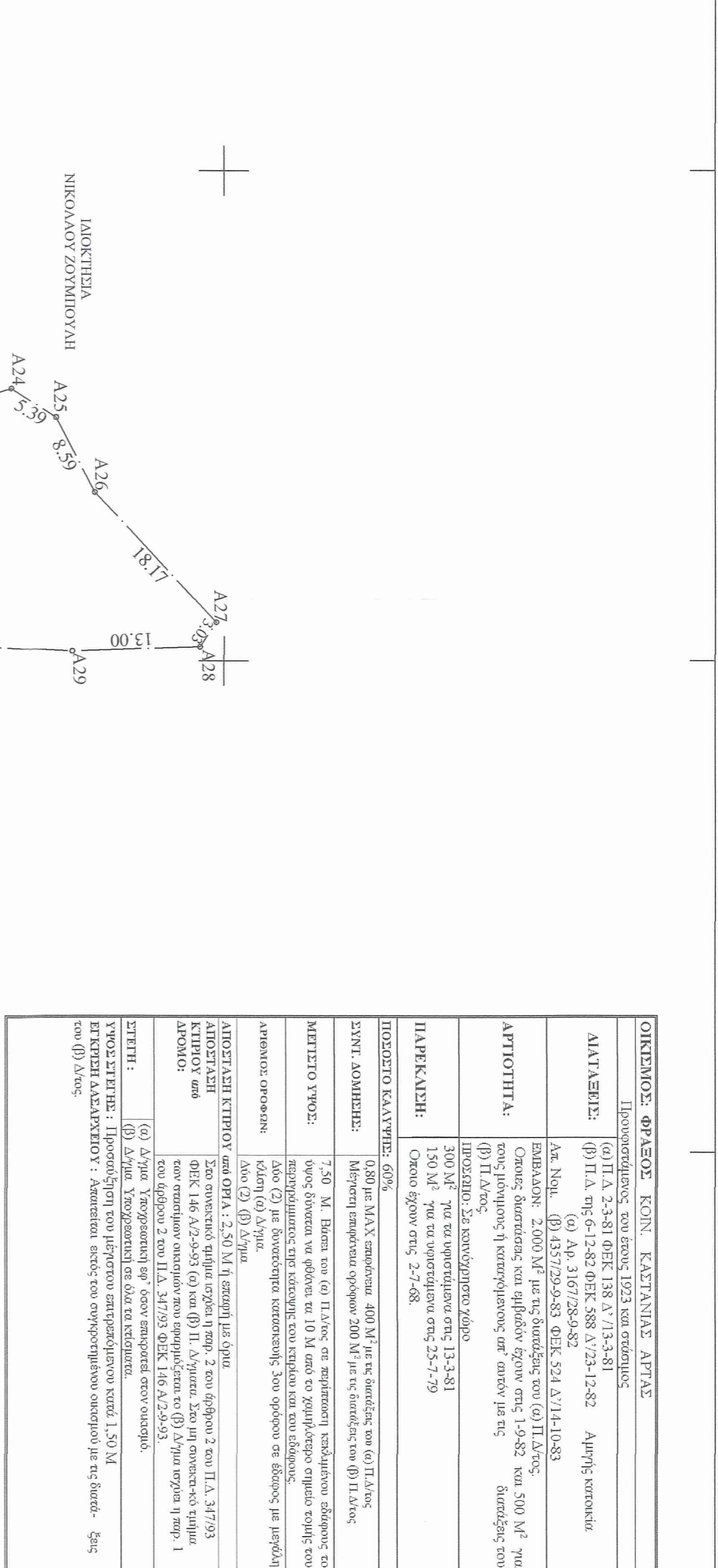
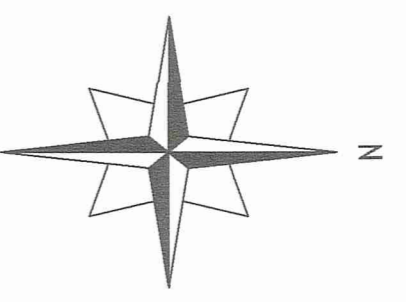

ΟΝΟΜΑΣΙΑ: ΦΥΛΑΞΟΣ ΚΩΝΣΤΑΝΤΙΝΟΣ ΑΓΓΕΛΟΣ	ΠΡΟΣΤΑΣΙΑ: 1053 και στοιχεία (6) Π.Δ. 2-81 ΔΕΚ 193 Β/13-81 ΑΡΧ. Αθήνας
ΔΙΑΧΕΙΡΙΣΤΗΣ: (9) Π.Δ. 2-81 ΔΕΚ 193 Β/13-81 ΑΡΧ. Αθήνας	ΑΝΤΙΠΡΟΪΚΤΗΣ: Διεύθυνση 2000 ΝΑ με ημερομηνία του (9) Π.Δ. 2-81 ΔΕΚ 193 Β/13-81 ΑΡΧ. Αθήνας
ΑΠΟΤΥΠΩΣΗ: 2000 ΝΑ με ημερομηνία του (9) Π.Δ. 2-81 ΔΕΚ 193 Β/13-81 ΑΡΧ. Αθήνας	ΜΕΤΡΗΣΗ: 150 ΝΑ με ημερομηνία του (9) Π.Δ. 2-81 ΔΕΚ 193 Β/13-81 ΑΡΧ. Αθήνας
ΠΡΟΣΤΑΣΙΑ: 1053 και στοιχεία (6) Π.Δ. 2-81 ΔΕΚ 193 Β/13-81 ΑΡΧ. Αθήνας	ΜΕΤΡΗΣΗ: 150 ΝΑ με ημερομηνία του (9) Π.Δ. 2-81 ΔΕΚ 193 Β/13-81 ΑΡΧ. Αθήνας
ΑΝΤΙΠΡΟΪΚΤΗΣ: Διεύθυνση 2000 ΝΑ με ημερομηνία του (9) Π.Δ. 2-81 ΔΕΚ 193 Β/13-81 ΑΡΧ. Αθήνας	ΜΕΤΡΗΣΗ: 150 ΝΑ με ημερομηνία του (9) Π.Δ. 2-81 ΔΕΚ 193 Β/13-81 ΑΡΧ. Αθήνας



Επιβάλλεται το Ελληνικό Γραμμικό Σύστημα Αναμετρήσεως (ΕΓΣΑ ΒΓΓ). Η μέτρηση έγινε από το Ελληνικό Σύστημα Εθνικών Μετρήσεως του ΕΚΧΑ.
Πίνακας Εμβαδολέπτων Ιδιοκτησίας
Εμβαδόν Ιδιοκτησίας : 7225.08 τ.μ.

Διάθεση Ν.651/77:

Ο υπεύθυνος Αρ. & Τοπογράφος Μηχανικός Στέφανος Άγγελος, δηλώνει υπεύθυνα ότι εκπόνησε με στοιχεία Α1,Α2,Α3,.....Α56,Α1, που βρίσκονται εντός του οικισμού "Φραεός", της Τ.Κ. Καστανιάς, του Δήμου Τεγαιριών Κορινθίας της Περιφερειακής Ενότητας Αργολίδας, της Περιφέρειας Πελοποννήσου, και στα σχέδια 7225.08 τ.μ., στην κλίμακα 1:500, το σχέδιο που αφορά την κατασκευή διαφόρων, στην οριοθέτηση και στα χαρακτηριστικά σύμφωνα με την ισχύουσα προεκδομένη νομοθεσία.

Ο Δήμος

Εμβαδόν : 7225.08 τ.μ.

Πο εκπόνησε ιδιοκτησίας Χρήστου Ευθυμίου που σταθροκλήρη στο πρώτο/Τοπογραφικό Διάγραμμα του Αρ. & Τοπογράφου Μηχανικού Στέφανου Άγγελου που εκπόνησε με στοιχεία Α1,Α2,Α3,.....Α56,Α1, που βρίσκονται εντός του οικισμού "Φραεός", της Τ.Κ. Καστανιάς, του Δήμου Τεγαιριών Κορινθίας της Περιφερειακής Ενότητας Αργολίδας, της Περιφέρειας Πελοποννήσου, και στα σχέδια 7225.08 τ.μ., στην κλίμακα 1:500, το σχέδιο που αφορά την κατασκευή διαφόρων, στην οριοθέτηση και στα χαρακτηριστικά σύμφωνα με την ισχύουσα προεκδομένη νομοθεσία.

ΥΠΟΓΡΑΦΗ

ΧΡΗΣΤΟΣ ΕΥΘΥΜΙΟΥ

ΔΙΑΘΕΣΗ ΝΟΜΟΘΕΣΙΑΣ ΟΡΙΩΝ:

Το όριο της ιδιοκτησίας που σταθροκλήρη στο πρώτο/Τοπογραφικό Διάγραμμα του Στεφανου Τεγογραφου Μηχανικου Στεφανου Άγγελου, υπό το στοιχείο Α1-Α2-Α3.....Α56-Α1, Εμβαδόν 7225.08 τ.μ., υπαχθείς ο κέντρο υπογεγραμμένος και είναι οριζοντιομητρώ.

ΤΕΧΝΙΚΟ ΓΡΑΦΕΙΟ
ΣΟΦΗΣ ΑΓΓΕΛΟΣ
ΑΡΧ. & ΤΟΠΟΓΡΑΦΟΣ ΜΗΧΑΝΙΚΟΣ Ε.Μ.Π.
ΜΑΚΡΥΓΙΑΝΝΗ 37, 47132 - ΑΡΓΙΑ
ΤΗΛ&FAX : 2681077728 ΚΙΝ. : 6977571417
Email : sofisangelos@hotmail.com

ΕΡΓΟΔΟΤΗΣ : ΧΡΗΣΤΟΣ ΕΥΘΥΜΙΟΥ

ΕΡΓΟ : ΑΠΟΤΥΠΩΣΗ ΟΙΚΟΠΕΔΟΥ

ΘΕΣΗ : ΕΝΤΟΣ ΟΙΚΙΣΜΟΥ "ΦΡΑΕΟΣ",
Τ.Κ. ΚΑΣΤΑΝΙΑΣ, ΔΗΜΟΣ ΤΕΓΑΙΡΙΩΝ ΚΑΡΑΪΣΚΑΚΗ,
Π.Ε. ΑΡΓΟΛΙΔΑΣ, ΠΕΡΙΦΕΡΕΙΑ ΗΠΕΙΡΟΥ

ΘΕΜΑ ΣΧΕΔΙΟΥ: ΤΟΠΟΓΡΑΦΙΚΟ ΔΙΑΓΡΑΜΜΑ

ΚΛΙΜΑΚΑ ΣΧΕΔΙΑΣΗΣ 1:500

ΗΜΕΡΟΜΗΝΙΑ ΔΙΕΞΑΓΩΓΗΣ : ΙΟΥΝΙΟΣ 2020

Ο ΣΥΝΤΑΞΑΣ ΜΗΧΑΝΙΚΟΣ

ΑΡΙΘΜΟΣ ΣΧΕΔΙΟΥ
A - 1

Λ. Ο. Θ. Η. Σ. ΑΓΓΕΛΟΣ
ΑΡΧ. ΤΟΠΟΓΡΑΦΟΣ ΜΗΧΑΝΙΚΟΣ Ε.Μ.Π.
ΜΑΚΡΥΓΙΑΝΝΗ 37, 47132 - ΑΡΓΙΑ
ΤΗΛ&FAX : 2681077728 ΚΙΝ. : 6977571417
Email : sofisangelos@hotmail.com