

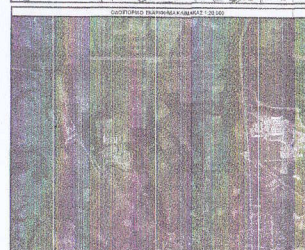

Συνοδεύει την με αριθμό  
**2357/31-8-2020**  
 πράξη χαρακτηρισμού  
 του Δασαρχείου Σουφλίου  
**ΘΕΩΡΗΘΗΚΕ**  
 Η ΑΝΑΓΓΕΛΗ ΤΟΥ ΔΑΣΑΡΧΗΣ

Γιαννιάς Σ. Δασκόπου  
 Δασσπόνος με Α βαθμό

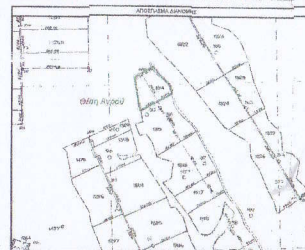
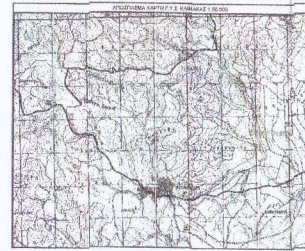
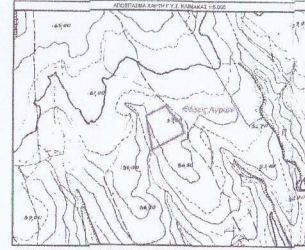
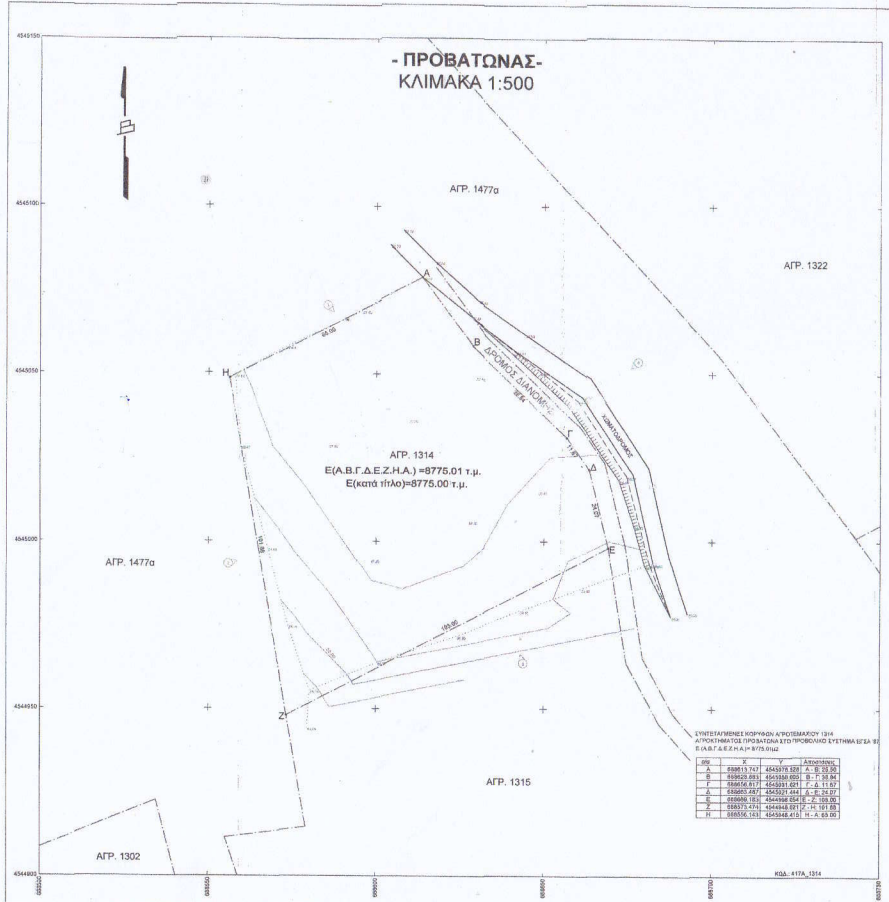
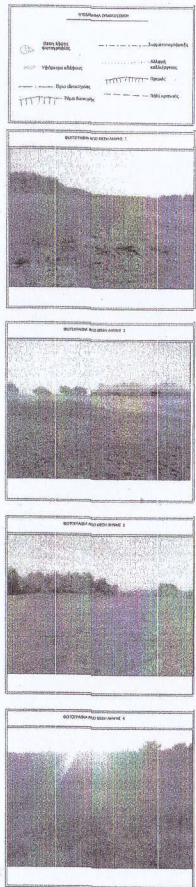

**ΟΡΟΙ ΔΟΜΗΣΗΣ**

1. ΤΙΤΛΟΣ ΚΑΙ ΔΟΜΗΤΗΣ ΤΟΥ ΔΙΑΧΕΙΡΟΤΗ  
 ΑΡΧΙΤΕΚΤΟΝΙΚΑ ΚΑΤΑ ΜΕΛΕΤΗ  
 2. ΠΛΑΝΟΤΟΠΟΓΡΑΦΙΚΑ ΣΤΡΩΜΑΤΑ  
 3. ΚΑΛΩΔΙΑ  
 4. ΕΠΙΣΤΗΜΟΝΙΚΟ ΣΤΡΩΜΑ  
 5. ΣΤΑΤΙΣΤΙΚΗ ΛΟΓΙΣΤΙΚΗ  
 6. ΣΧΕΔΙΑ  
 7. ΔΕΛΤΑ

1. Η μελέτη αυτή έγινε για τον καθορισμό των ορίων και της έκτασης των οικοπέδων και των κτιρίων, σύμφωνα με τα προγράμματα των Α.Π.Ρ. 1477α, 1322, 1314, 1476α, 1315, 1302, με σκοπό την κατασκευή των κτιρίων και την εκτέλεση των εργασιών σύμφωνα με τα προγράμματα των Α.Π.Ρ. 1477α, 1322, 1314, 1476α, 1315, 1302.  
 2. Η μελέτη αυτή έγινε σύμφωνα με τα πρότυπα του Ε.Σ.Ρ. 1477α, 1322, 1314, 1476α, 1315, 1302, σύμφωνα με τα προγράμματα των Α.Π.Ρ. 1477α, 1322, 1314, 1476α, 1315, 1302.  
 3. Η μελέτη αυτή έγινε σύμφωνα με τα πρότυπα του Ε.Σ.Ρ. 1477α, 1322, 1314, 1476α, 1315, 1302, σύμφωνα με τα προγράμματα των Α.Π.Ρ. 1477α, 1322, 1314, 1476α, 1315, 1302.  
 4. Η μελέτη αυτή έγινε σύμφωνα με τα πρότυπα του Ε.Σ.Ρ. 1477α, 1322, 1314, 1476α, 1315, 1302, σύμφωνα με τα προγράμματα των Α.Π.Ρ. 1477α, 1322, 1314, 1476α, 1315, 1302.  
 5. Η μελέτη αυτή έγινε σύμφωνα με τα πρότυπα του Ε.Σ.Ρ. 1477α, 1322, 1314, 1476α, 1315, 1302, σύμφωνα με τα προγράμματα των Α.Π.Ρ. 1477α, 1322, 1314, 1476α, 1315, 1302.  
 6. Η μελέτη αυτή έγινε σύμφωνα με τα πρότυπα του Ε.Σ.Ρ. 1477α, 1322, 1314, 1476α, 1315, 1302, σύμφωνα με τα προγράμματα των Α.Π.Ρ. 1477α, 1322, 1314, 1476α, 1315, 1302.  
 7. Η μελέτη αυτή έγινε σύμφωνα με τα πρότυπα του Ε.Σ.Ρ. 1477α, 1322, 1314, 1476α, 1315, 1302, σύμφωνα με τα προγράμματα των Α.Π.Ρ. 1477α, 1322, 1314, 1476α, 1315, 1302.

Ο ΔΙΑΧΕΙΡΙΣΤΗΣ ΤΟΥ ΔΙΑΧΕΙΡΙΣΤΗ  
 Ο ΔΙΑΧΕΙΡΙΣΤΗΣ ΤΟΥ ΔΙΑΧΕΙΡΙΣΤΗ  
 Ο ΔΙΑΧΕΙΡΙΣΤΗΣ ΤΟΥ ΔΙΑΧΕΙΡΙΣΤΗ  
 Ο ΔΙΑΧΕΙΡΙΣΤΗΣ ΤΟΥ ΔΙΑΧΕΙΡΙΣΤΗ

1. Η μελέτη αυτή έγινε σύμφωνα με τα πρότυπα του Ε.Σ.Ρ. 1477α, 1322, 1314, 1476α, 1315, 1302, σύμφωνα με τα προγράμματα των Α.Π.Ρ. 1477α, 1322, 1314, 1476α, 1315, 1302.  
 2. Η μελέτη αυτή έγινε σύμφωνα με τα πρότυπα του Ε.Σ.Ρ. 1477α, 1322, 1314, 1476α, 1315, 1302, σύμφωνα με τα προγράμματα των Α.Π.Ρ. 1477α, 1322, 1314, 1476α, 1315, 1302.  
 3. Η μελέτη αυτή έγινε σύμφωνα με τα πρότυπα του Ε.Σ.Ρ. 1477α, 1322, 1314, 1476α, 1315, 1302, σύμφωνα με τα προγράμματα των Α.Π.Ρ. 1477α, 1322, 1314, 1476α, 1315, 1302.  
 4. Η μελέτη αυτή έγινε σύμφωνα με τα πρότυπα του Ε.Σ.Ρ. 1477α, 1322, 1314, 1476α, 1315, 1302, σύμφωνα με τα προγράμματα των Α.Π.Ρ. 1477α, 1322, 1314, 1476α, 1315, 1302.  
 5. Η μελέτη αυτή έγινε σύμφωνα με τα πρότυπα του Ε.Σ.Ρ. 1477α, 1322, 1314, 1476α, 1315, 1302, σύμφωνα με τα προγράμματα των Α.Π.Ρ. 1477α, 1322, 1314, 1476α, 1315, 1302.  
 6. Η μελέτη αυτή έγινε σύμφωνα με τα πρότυπα του Ε.Σ.Ρ. 1477α, 1322, 1314, 1476α, 1315, 1302, σύμφωνα με τα προγράμματα των Α.Π.Ρ. 1477α, 1322, 1314, 1476α, 1315, 1302.  
 7. Η μελέτη αυτή έγινε σύμφωνα με τα πρότυπα του Ε.Σ.Ρ. 1477α, 1322, 1314, 1476α, 1315, 1302, σύμφωνα με τα προγράμματα των Α.Π.Ρ. 1477α, 1322, 1314, 1476α, 1315, 1302.

**ΔΗΜΟΣ ΜΕΛΑΙΩΝΑΣ**

ΑΝΑΦΟΡΑ ΣΤΗΝ ΕΚΤΕΛΟΥΣΑ ΕΡΓΑΣΙΑ

Ο ΔΙΑΧΕΙΡΙΣΤΗΣ ΤΟΥ ΔΙΑΧΕΙΡΙΣΤΗ

Ο ΔΙΑΧΕΙΡΙΣΤΗΣ ΤΟΥ ΔΙΑΧΕΙΡΙΣΤΗ

Ο ΔΙΑΧΕΙΡΙΣΤΗΣ ΤΟΥ ΔΙΑΧΕΙΡΙΣΤΗ

Ο ΔΙΑΧΕΙΡΙΣΤΗΣ ΤΟΥ ΔΙΑΧΕΙΡΙΣΤΗ

**ΕΡΓΟΔΟΤΗΣ :**  
 ΕΝΕΡΓΕΤΙΚΗ ΚΟΙΝΟΤΗΤΑ ΑΞΕΣΑΝΤΡΟΠΟΥΣ  
 ΠΕΡΙΟΧΗΣ ΛΕΥΚΟΥ

**ΕΡΓΟ :**  
 ΤΟΠΟΓΡΑΦΙΚΗ ΑΠΟΤΥΠΩΣΗ

**ΦΩΣΗ :**  
 Τ.ΚΟΙΝΟΤΗΤΑ ΠΡΟΒΑΤΩΝΑΣ Δ.Ε. ΤΥΧΕΡΟΥ  
 ΔΗΜΟΣ ΣΟΥΦΛΙΟΥ Π.Ε. ΕΒΡΟΥ

**ΜΕΛΕΤΗΤΗΣ :**  
 ΓΑΙΑ Α.Ε. ΜΕΛΕΤΩΝ-Δ. ΜΑΜΟΥΝΗΣ ΚΑΙ ΣΙΑ

**ΘΕΜΑ ΣΧΕΔΙΟΥ :**  
 ΤΟΠΟΓΡΑΦΙΚΟ ΔΙΑΓΡΑΜΜΑ

**ΑΡΙΘΜΟΣ ΣΧΕΔΙΟΥ :**  
 Α-1

**ΚΑΙΜΑ ΣΧΕΔΙΟΥ :** 1:800  
**ΧΡΟΝΟΣ ΜΕΛΕΤΗΣ :** ΙΑΝΟΥΑΡΙΟΣ 2020  
**Ο ΣΥΝΤΑΞΑΣ :** ΔΕΩΡΗΝΗΣ

ΕΜΒΛΗΜΑ ΠΡΟΤΕΜΑΝΟΥ (Γ.Α.Ρ.Δ.Σ.Δ.)=975.81 τ.μ.  
 ΠΑΡΑΡΤΗΡΗΣΕΙΣ:  
 1. Το όριο είναι οριοθετούμενο από κτηματολόγιο μετρημένων Ε.Σ.Ρ.  
 2. Το όριο είναι οριοθετούμενο από κτηματολόγιο μετρημένων Ε.Σ.Ρ.  
 3. Το όριο είναι οριοθετούμενο από κτηματολόγιο μετρημένων Ε.Σ.Ρ.